



# CORREIO DA LAVOURA

ORGÃO INDEPENDENTE

Director - Proprietario - SILVINO DE AZEREDO

Anno VII

NOVA IGUASSÚ

QUINTA-FEIRA, 5 DE ABRIL DE 1923

ESTADO DO RIO

N. 316

## A morte das plantas

A raiz, como todos os órgãos das plantas, absorve o oxigênio por toda a sua superfície e desprende ácido carbonico, pelo facto da respiração.

Esta acção physiologica é necessaria para a vida da raiz e, por conseguinte, para a de toda a planta. Si a planta submergir a sua raiz em um gaz improprio para a respiração, como, por exemplo, hydrogenio e ácido carbonico, ainda que o tal e as folhas se tenham dilatado no ar, a morte sobrevirá fatalmente ao fim de alguns dias, como consequencia do phenomeno de asphixia.

Si a raiz asphixiada encerra glucose, o que é um caso frequente, constata-se a formação do álcool etilico.

Esta produção alcoolica é um facto tambem conhecido depois dos trabalhos de Lechartier e Bellamy sobre a fermentação alcoolica sem a intervenção da levedura de cerveja, assim como igualmente demonstram as observações de Muatz sobre o mesmo assumpto.

As investigações destes autores provaram que, quando se extráe oxigênio de uma cellula vegetal qualquer, e que esta cellula encerra glucose, esta, pelo phenomeno da asphixia, destróe este assucar, formando álcool etilico, ácido carbonico e tambem outros productos accessorios. Estas questões são de applicação em pathologia vegetal.

Van Fioghem descreveu uma enfermidade das maçãs determinada pela fermentação alcoolica das raízes.

Estas, estando enfermas, exhalam um forte cheiro de álcool, tornando evidente a fermentação alcoolica.

A raiz apresenta, em partes, manchas escuras e azuladas, ás vezes em grandes extensões, e tanto no centro, como na periphèria.

A natureza do sólo pouco impermeavel, a do sub-sólo que retém a agua e mantém a humidade, em contacto com as raízes, são as condições que facilitam poderosamente a produção destes accidentes.

Tambem succede isso nos sólos argilosos, impermeaveis,

## Ecos do nosso aniversario

### O QUE DIZ A IMPRENSA

D'«O Social», de 1.º de Abril de 1923 Capital Federal.

«O «Correio da Lavoura», que se edita na cidade de Nova Iguassú, sob a competente direcção de Silvino de Azeredo, seu proprietario, commemorou, ha dias, o 7.º anno de sua ininterrupta publicidade, com um numero especial de 16 paginas, magnificamente impresso em papel assestado e texto optimamente colaborado.

Nós, que avaliamos o que de lutas e sacrificios representa a vida de um periodico independente, não regateamos applausos á persistência do nosso confrade, o velho abolicionista Silvino de Azeredo, a quem as cans que já lhe enevam a cabeça não arrefecem o entusiasmo do jornalista combatente nem lhe obumbra a intelligencia com que illumina as columnas de seu jornal. Parabens».

Da «Flamma», revista literaria da Capital Federal.

«Correio da Lavoura» — O «Correio da Lavoura», antigo e bem redigido periodico que se edita na proxima cidade de Nova Iguassú, dará, a 22 de Março proximo, á seus leitores, um excelente numero especial, em homenagem á data de seu aniversario de fundação.

E' de se esperar, como sempre, um numero capaz de satisfazer a todos os paladares, com as boas pennas de que dispõe.

O velho e denodado semanario conta no numero de seus redactores o nosso colaborador e amigo Pedro Pujol, alem de seu redactor, o consagrado jornalista Silvino de Azeredo.

Do «Rebate», do dia 27 de Março de 1923.

«Correio da Lavoura» — Commemorando a 22.º setimo anno de existencia este orgão independente que se publica em Nova Iguassú, deu uma edição especial de 16 paginas, repletas de bons artigos sobre interesse local, literatura, industria e commercio.

Em sua pagina principal o «Correio da Lavoura» estampa o retrato do seu director-proprietario, o sr. Silvino de Azeredo, que tem sido incançavel na defesa dos interesses de Nova Iguassú.»

sendo frequentes os casos de asphixia das raízes. O unico tratamento que se pode aconselhar é a dessecação do sólo em que se encontram as raízes, empregando a drenagem ou abrindo valletas.

## Chronica

Têm-se feito notar com maior insistencia, nestes ultimos tempos, os commentarios da imprensa sobre a deficiencia do ensino ministrado nas nossas escolas de agronomia.

Em taes estabelecimentos, officiaes e officializados, predomina o ensino theorico, sendo poucos os que adoptam exercicios nos campos e que devem ser a base para o estudo bem aproveitado da sciencia agricola.

Não se pode, na verdade, admitir a possibilidade de se preparar alguém para a vida agricola sem que lhe sejam ministrados os processos praticos por meio de exercicios frequentes nos campos de cultura.

As escolas agronomicas, como se sabe, são geralmente installadas nas capitães dos Estados e na sede do governo da União.

Exceto a do Distrito Feceral creio que nenhuma outra possui campo de demonstração.

Em Nietheroy installaram uma dessas escolas. Como, porém, não existe ali onde se faça o ensino pratico, foram os alumnos obrigados a atravessar a bahia de Guanabara, em demanda da estação de Deodoro, afim de se instruirem praticamente nos serviços ruraes.

Reconhecendo o inconveniente dessa anomalia o dr. Miguel Calmon, actual ministro da Agricultura, já determinou as providencias necessarias para a criação de um campo de cultura na capital do Estado do Rio.

As escolas dos demais Estados, porém, continuam privadas desse indispensavel melhoramento e dahi resulta a deficiencia dos conhecimentos hauridos em taes estabelecimentos, falta que tem sido criticada por pessoas autorizadas.

Em artigo recentemente publicado sob o título «Doutores e analfabetos», o sr. J. Ibiapina emittiu considerações muito oportunas e sensatas a este respeito.

São desse escriptor os periodos que em seguida transcreveremos, entre aspas: «Não ha quem ignore que na quasi totalidade de nossas escolas de agronomia se formam, não agricultores, mas doutores agronomos, incapacitados, pela instrução livresca que recebem, de se entregar a explorações agricolas.

Agronomo, entre nós, é quasi synonymo de individuo incompatibilizado com a vida do campo.

Ninguém ignora que, pelo menos, 20% da nossa população vivem da agricultura e da pecuaria, que fornecem quasi todos os recursos financeiros da nação.

Onde encontram os filhos dos nossos agricultores e criadores instintos de ensino que os habilitem a retirar da terra em que vivem rendimento maior que o realizado por seus paes incultos?

Em parte alguma, pois as escolas desse genero não têm outro effeito que o de augmentar a legião de doutores, em condições de escrever tratados sobre o plantio de batatas e de nabos, mas incapazes de obter lucros compensadores de qualquer exploração agricola».

Teria sido exaggerado ou injusto com taes conceitos o autor do artigo citado. Nem uma nem outra cousa. O que elle disse é a realidade do que se observa no ensino da sciencia agricola em nosso paiz.

Ora, é evidente que o individuo que se dedica ao estudo da agronomia deve, juntamente com a cultura theorica, ter vasta aprendizagem pratica, em exercicios repetidos nos campos de demonstração ou nas proprias fazendas particulares, onde os alumnos devem ser levados e instruídos nos processos seguidos pelos respectivos agricultores e solidificados por experiencias successivas e de longos annos.

Para um paiz como o nosso, em que, por muitos decennios ainda, a principal esphera de actividade está na terra, o ensino da agricultura deve começar nas escolas primarias, a exemplo do que se pratica nos Estados Unidos da America do Norte, conforme nos indica o Theophilo Ribeiro, respeitavel autoridade em questões de agricultura.

Nas escolas americanas é limitado o ensino pelo livro e a escolha dos compendios é objecto dos maiores cuidados.

Reserva-se um dia de cada semana para uma excursão dos alumnos a qualquer fazenda da vizinhança, onde se encontra farta copia de informações no exame de seus métodos de cultura e de colheita, criação de gado, principalmente das vacas leiteiras.

De tudo quanto vêm e ouvem os alumnos vão anotando cuidadosamente.

O estudo conduzido por esta forma não só transmite aos alumnos conhecimentos exatos, embora rudimentares, do solo, das plantas e dos animaes domesticos, inclusive os que são nocivos á agricultura e ao homem; ensina-lhes os melhores processos de cultura e os afecções á vida do campo, que lhes inspira a maxima confiança sem a qual elles certamente não se demorariam em ficar, em troca da vida atrahente e comoda das cidades.

Uma vez, porém, que entre nós assim se faz, mais necessaria se torna a adopção dos exercicios praticos, sem os quaes será impossivel termos bons agronomos, individuos que estejam aptos a desempenhar com effiçiencia a profissão que escolheram e nella se prepararam, theoreticamente apenas.

Alfredo JARDIM

## Cruz e Souza

O dia 19 do mez p. findo teve para a memoria de Cruz e Souza uma alta e bella significação: despertar para a sua obra chammejante a curiosidade geral.

Pela manhã, a commissão organizadora das homenagens, amigos e admiradores do poeta foram ao seu tumulo, á borda do qual, magistradamente, com emoção sincera, sua vida e obra foram evocadas pelo verho rico de Nestor Victor, seu incomparavel amigo, a cuja amizade carinhosa, sómente deve o grande morto a bellissima consagração nacional.

Foi exposto á venda, em todas as livrarias, o primeiro dos dois volumes que encerram as obras completas do poeta negro, annotados e prefaciados por Nestor Victor. Este primeiro volume contém todas as suas obras poeticas: «Broqueias», «Pharões» e «Ultimos Sonetos». O segundo volume sairá brevemente.

As 4 horas da tarde, no salão nobre do Centro Paulista, teve lugar a sessão de arte, em que para uma numerosa e selecta assistencia se evocaram a personalidade estranha, o espirito allucinadamente poetico e a bondade enorme do cathariense illustre e rebellado.

Presidio á sessão o senador Lauro Muller que disse, agradecendo a honra de que era alvo, sentir-se feliz em assistir áquella tocante, sincera e justa homenagem ao prosador e poeta negro, que deu á nossa literatura raro fulgor.

Seguiu-se o programma largamente divulgado:

I—A Obra estranha do Poeta negro — Silveira Netto.

II—«Violões que choram»—Sta. Lygia Gonzaga Duque.

III—Exegese de uma pagina de Cruz e Souza—Brenno Arruda.

IV—Tres sonetos—Attilio Milano.

V—«Meu Filho»—Tasso da Silveira.

VI—A gloria do grande Poeta, (poema) Arnaldo Damasceno.

VII—«Emparedado»—Mário Vilhalva.

O estro coruscante de Cruz e Souza teve assim uma pujante revivescencia no XXV aniversario da sua prematura morte. A sua obra assignala de maneira sensibilizante e por vezes violenta, a luta dos filhos d'aquella Africa tórrida, aqui no Brasil, até fins do seculo passado, contra o gume dos preconceitos de raça.

Por isso mesmo elle escreveu paginas extraordinarias de sagrada revolta. Foi sempre um torturado, soffreu da adversidade golpes cruéis, mas, na expressão do sr. Lauro Muller, encerrando a sessão, nunca se utilizou da maldade para se ofender da maldade que o mundo lhe atirava.

Cruz e Souza amou a sua Patria, deu-lhe o brilho da sua intelligencia e hoje a Patria o colloca no pedestal em que são homenageados todos os seus grandes fillos.

## Opilação

Tratamento seguro e effizaz com o emprego do Phenatol, de Alfredo de Carvalho. Innumeras curas aqui e nos Estados. Milhares de attestados. Facil de usar, não exige purgantes nem dietas. A venda nas pharmacias do Rio e dos Estados. Depositarios:

Alfredo de Carvalho e C.  
Rua 20 de Abril, 1.—(Antiga Travessa do Senado)—Rio de Janeiro.

Segundo um despacho de Paris o Senado francez approvou por 283 votos contra 5 o credito de 96.055.452 francos para pagamento ao do arrendamento dos navios, ex-allemaes, no periodo posterior a 31 de Março de 1919.

### MEDICINA VETERINARIA

## A RAIVA.

(Cont.)  
Um symptoma assaz constante nesta molestia e de importancia capital pelo perigo a que se pode expor o proprietario curioso de um cão, e a paralysis dos musculos do maxillar inferior de que já fallamos em numeros anteriores. O perigo está em a curiosidade do proprietario leva-lo a procurar com os dedos, acreditando um osso a paralysis que entrava o pharynge e obstaculo á approximação dos dois maxillares.

Quando, por estas columnas, fallamos da raiva muda, disse-mos que era uma variedade symptomatologicamente benigna; no entretanto ella não o é quanto á virulencia.

A saliva de um animal atacado de raiva muda e de virulencia quanto a de um outro atacado de raiva furiosa.

Ora, se o curioso e incauto proprietario tem qualquer soluçao de continuidade nas mãos, o que e muito commum, ou se encosta a mão suja de saliva em um arranhão situado em qualquer outra parte do corpo, eil-o inoculando em si proprio o virus rabico.

O afastamento dos maxillares e uma paralysis muito precoce e nos casos de raiva muda e um dos primeiros symptoms que se manifestam; e por isto que faz pensar em um osso importante obstando o fechamento da bocca. Acresce que o espasmo rabico produzido por esta paralysis, incommoda terrivelmente o animal e este faz um movimento com as duas patas anteriores como se quizesse arrancar alguma cousa da garganta. Infeliz aquelle que, condoido pelos movimentos afflictivos do animal, tenta com os dedos curar o incuravel; elle pode inocular em si mesmo uma doença ter-rível.

Pouco tempo depois desta paralysis se ter processado, as mucosas se resecam e tomam uma cor vermelho-escuro, violacea. A lingua se cobre de poeira e pequeninas crostas. O animal tem então uma physionomia singular que inspira terror. Esta physionomia, verdadeiramente pavorosa, se torna mais ainda característica pela expressão do olhar vago e apagado.

(Cont.)  
B. F.  
Pós anti-asthmaticos brasileiros

Flora Brasileira, especifico contra a ASTHMA, BRONCHITE TOSSE dos tuberculosos

FREITAS ARAUJO & C.  
Rua dos Ourives—99

### Urticina

Cura a tuberculose e todas as molestias do aparelho pulmonar, formula do dr. Jadintho Baptista dos Santos.

### DEPOSITO

Drogaria Giffoni — Rua 1.º de Março, 17 — Rio

### Gel. Francisco José Soares

Em Nova Iguaçu, Estado do Rio de Janeiro, onde nasceu em 1827, na então Villa de Iguaçu, falleceu, a 30 do mez proximo findo, na avançada idade de 96 annos, o coronel Francisco José Soares. Deixa 19 filhos, 96 netos e 27 bisnetos. O extinto, que foi sepultado no Cemiterio Municipal de Iguaçu, occupou a chefia politica do Municipio durante longos annos, tendo militado no Partido Liberal no antigo Regimen e ultimamente no Partido Republicano Fluminense de que e chefe o dr. Alfredo Baker. Homem de accão ferrea e de probidade inatacavel, começou a sua carreira politica no anno de 1854, quando se filiou ao Partido Liberal, sendo em 1856 nomeado por S. M. o Imperador Capitão da Guarda Nacional. Eleitor em 1856 e em outros annos de 1860, 65, 67, 68 e 72, quando foi feito Eleitor especial e confirmado nesse lugar em 1877. Foi substituto do Juiz Municipal em 18 de Abril de 1863, Juiz de Paz em diversos annos, sub-delegado de Policia em 10 de Março de 1865, tenente coronel em 15 de Junho de 1865 e novamente sub-delegado de policia a 15 de agosto de 1865 e em 1900. Em 8 de Janeiro de 1867 foi agraciado com a nomeação de Official da Imperial Ordem da Rosa por serviços prestados durante a guerra do Paraguay e auxilio de 40:000:000 para a referida guerra, sendo nesse mesmo anno Commendador da Real Ordem Militar de N. S. Jesus Christo de Portugal, obtendo de S. M. o Imperador, no anno de 1869, licença para aceitar honrosa distincção. Foi inspector parochial por diversas vezes nos annos de 1865 e 67. Por occasião da Guerra do Paraguay aquartelou dois batalhões de seu commando quando Te. Cel. do 24 e 34 de Infantaria, expensas suas, e durante 30 dias, até que fossem designadas 200 praças para seguirem para o theatro das operações e para guarnecer as fortalezas da Barra do Rio de Janeiro; recebeu do então presidente da Provincia, Conselheiro Barros Pimentel, honroso officio de louver pelo bom desempenho dessa missão, Promovido a Coronel reformou-se nesse posto em 1880. Foi deputado á Assembleia Estadual no triennio de 1884 a 87 no antigo Regimen e no actual nos de 1895 a 1898 e de 1898 a 1900. No actual regimen foi nomeado Presidente do Conselho de intendencia de Iguaçu

de Iguaçu pelo dr. Francisco Portella a 17 de Dezembro de 1891 e membro do Conselho de Intendencia a 22 de Março de 1892, sendo por diversas vezes eleito Presidente da Camara Municipal de Iguaçu. Politico de real prestigio, era uma influencia reconhecida em todo Estado do Rio, estando entretanto afastado em 1907 por occasião da luta politica entre o então vice Presidente da Republica e o dr. Alfredo do Backer, presidente do Estado do Rio, a ella voltando a convite especial do dr. Alfredo Backer, a quem acompanhava até o anno de 1910, quando pela sua avançada idade passou a chefia do Municipio a seu filho o saudoso coronel França Soares, que era então vice-presidente do Directorio Politico local. Acompanhou sempre com toda lealdade os srs. Conselheiros Theophilo Ottoni, Francisco Octaviano, Andrade Pinto, Martinho Campos, Cesar Alvini, Godoy Vasconcellos, Bezerra de Menezes, Henrique de Carvalho, Frederico Rego, Visconde de Ouro Preto, dr. Bernardino Pamplo, dr. Pedro Luiz Pereira de Souza e Alberto Brandão, aderindo ao novo Regimen a convite dos srs. senador Perciuneco, drs. Barros Franco e Hermogeneo Pereira da Silva, servindo aos governos dos drs. Porciuneco, Mauricio de Abreu, Alberto Torres e por ultimo ao dr. Alfredo Backer, quando em luta com o então vice presidente da Republica. O seu enterramento foi, como era esperado, concorrido. Acompanhava o caixão mortuario uma interessante variedade de coroas, notando-se, entre as demais, as seguintes: «Ao vovô, saudades de Ernani e Zizi»; «Ultima homenagem de Vicente e Zeli»; «Saudades de Idalina, Godofredo e Filhos»; «Ao querido pae, saudades de seus netos»; «Homenagem respeitosa de seus netos Francisca e Filhos»; «Recordação de sua nota Maricota»; «Saudades de Eulina e Filhos»; «Tributo de gratidão da Camara Municipal de Iguaçu».

### DR. AMERICO VESPUCIO

ADVOCADO  
Adianta dinheiro para custas e accepta qualquer causa.  
Rua Barão do Tinguá, 41 — Nova Iguaçu — E. do Rio

### Vida Social

DATAS INTIMAS — Fez annos a 3 do corrente o nosso amigo Antonio Coimbra, empregado no alto commercio da Capital, onde reside.

— Completou hontem, 4 do corrente, mais uma data natalicia a exma. sra. d. Etelvina Siqueira, viuva do saudoso sr. João Cabral de Siqueira, residente em Barra do Pirahy.

— Fez annos hontem a exma. sra. d. Philomena Figueira, viuva de José Figueira, residente em Paty do Alleres.

— Fazem annos hoje: a exma. sra. d. Sylvia Gonçalves, residente em G. Portella; a exma. sra. d. Leonor Nunes, residente em Paty do Alleres, e o sr. Carlos Cintra.

VIAJANTES — Em busca de melhoras para a sua saude alterada, seguiu, a 2 do corrente, para S. Lourenço, onde pretende passar algum tempo, o nosso amigo sr. Julio Correa da Silva, antigo e conceituado negociante nesta cidade.

ENFERMOS — Tem felizmente experimentado algumas melhoras a exma. sra. d. Eurydice de Azeredo, esposa do sr. Sylvio de Azeredo, residente entre nós.

— Acha-se enfermo guardando o leito, com algumas melhoras felizmente, o sr. Henrique Alves Martins Coimbra, e residindo em Paty do Alleres. Visita-mos o de la esposa do nosso director, e residente em Paty do Alleres. Visita-mos.

FALLECIMENTOS — A 28 do mez findo, falleceu, no lugar denominado Marcos da Costa, na fazenda de S. João, o sr. José Alves Vieira, antigo negociante naquella localidade. Era geralmente estimado e deixa numerosa familia.

### PILULAS DE CAFERANA

Maleitas DE ABREU SOBRINHO

### A NEURASTHENIA

PRODUZIDA

PELA

SYPHILIS

E ninguem atinava com a causa do mal. Caixas e caixas de injeções, tónicos de toda especie e continuava numa tristeza invencivel, num mutismo absoluto, temendo minha propria sombra. Não me alimentava e raramente dormia. Um horror! Num exame de sangue foi finalmente revelada a presença da siphilis, causa daquelle neurasthenia. Foi-me receitado o

### "POLANG"

que curando-me da siphilis curou-me da neurasthenia.

J. MARCONDES ROLLAS

S. Paulo  
Em todas as Drogarias e Pharmacias (2-12)

### Sezões PILULAS DE CAFERANA

de Abreu Sobrinho

### ELIXIR DE NOGUEIRA

Do Phco. Chco. João da Silva Silveira

Cura espinho DARTHOS  
A Lombriçueira é doce e é tomada pelas crianças com prazer.

### Banco do Districto Federal

RUA BUENOS AYRES, 21

Federação das Caixas Raiffeisen do Estado do Rio

Presidente: DR. PLACIDO DE MELLO

Faz todas as operações bancarias — Offerece os melhores juros aos depositos

### Caixa Rural de N. Iguaçu

Segundo communicação que recebemos do dr. Placido de Mello, a reunião, que deveria realizar-se a 8 do corrente, foi adiada por motivos de força maior, sendo, na occasião, avisados os srs. interessados para nova reunião.

### EDITAL

Edital de 1.ª praça com o prazo de 5 dias, na forma abaixo — O Dr. João Maria Nunes Perestrello, Juiz de Direito desta Comarca de Iguaçu, Estado do Rio de Janeiro, etc.

Faço saber aos que o presente virem que no dia seis de Abril proximo, ás 13 horas, no edificio do Forum e sala das audiencias, o porteiro dos auditorios trará em publico pregão de venda e arrematação a quem mais der e maior lance offerecer acima da avaliação duas terças partes da metade dos bens do espolio do finado Benedicto João Monteiro, de que é inventariante sua viuva D. Albertina Rosa Monteiro, partes estas pertencentes á D. Maria Monteiro de Brito e á menor Custodia, cujos bens constam de um sitio, casa de morada e outras beifeitorias, situados em Jacutinga, 1.º districto deste municipio, avaliados por 2.200\$000; indo, portanto, as duas terças partes da metade dos ditos bens á praça pelo valor de 800\$000. E quem sobre os mesmos quizor licitar, compareça a este juizo, no dia, logar e hora acima indicados. Do que, para constar, lavrou-se este e outro de igual teor para se rein um publicado pela imprensa e outro affixado no logar publico do costume. Dado e passado nesta cidade de Novalguassú, aos 31 de Março de 1923. Eu, Orlando Mello, escrivão o escrevi.

João Maria Nunes Perestrello.

### João Barbosa Ribeiro

ADVOGADO  
Civil, Criminal, Commercial e Orphanologico  
Residencia: R. Barão do Tinguá, 43 Nova Iguaçu

Escriptorio: Rua do Carmo, 70 - Rio

### ALFREDO MARIO BRAGA DE ANDRADE

ADVOCADO  
Causas civis, commerciaes, criminaes e orphanologicas.  
Adeanta custas em inventarios  
Rua do Rosario, 151 — Tel. Norte 5545  
Rio de Janeiro

### CAVALLO

Vende-se um escuro, frente aberta, calçado dos quatro pés, marchador, com 5 annos de idade. Pode ser visto em Balem, E. do Rio, com o seu proprietario sr. Adolpho Pampolna Cortez.

(1-4)

### ELIXIR DE NOGUEIRA

Empregado com successo nas seguintes molestias:



Leitamento das ten-tas do parto  
Inflamações do utero  
Carbunculo dos mudo  
Erysipelas em geral  
Molestias de pelle  
Affecções do fgado  
Dores migra-to-rias  
Tormentos cog-nitivos  
Cancros ven-erosos  
Gonorreia  
Fiebras  
Sarinas  
Rachitismo  
Fiebra de m-  
cas.  
Tuberculose  
Sarinas  
Eczematoides  
Dermatites  
Beriberi  
e, finalmente,  
todas as mol-estias preven-tivas de sangue.

GRANDE REPARATIVO DO SANGUE

Ferida em cima do pé

Declara o sr. Abel de Sena, residente em Cabedello, Parahyba do Norte, em carta de 23 de Dezembro de 1911, que se curou de ferida em cima do pé com o Elixir de Nogueira, do Pharm. Chim. João da Silva Silveira.

O illm. medico dr. Henrique M. de Queiroz, residente na Bahia, declara em attestado datado de 21 de Março de 1916, empregar com magnificos resultados o Elixir de Nogueira, do Pharm. Chim. João da Silva Silveira, no tratamento do rheumatismo e de varias manifestações da syphilis.

• Ferida na perna

Em carta de 15 de Dezembro de 1911, o sr. José de Abreu Vianna, residente em Itaituba — Pará — declara que se curou de ferida na perna com o Elixir de Nogueira, do Pharm. Chim. João da Silva Silveira.

### AS VERMINHAS E CORVALEScentes

Recomenda-se a

### SUISSA BRASILEIRA

Altitude: 600 metros

### HOTEL PARQUE "MONTE ALEGRE"

magnificamente instalado na Fazenda Monte Alegre, Paty do Alleres - E. F. C. - Linha Auxiliar. Estação propria: Parada Monte Alegre — 3 1/2 horas de viagem. Ida: partida da Central, ás 4.50 da manhã e 4.10 da tarde. Volta: chegada na Central, ás 9.45 da manhã e 9.45 da noite. Informaçoes no RIO, á rua do Rosario, 102, loja, el. N. 3879.

### ELIXIR DE NOGUEIRA

Do Phco. Chco. João da Silva Silveira.

Tem seu attestado na voz do povo

As forças perdidas, restauram-se com o uso do Vinho Crostatado do pharm. João da Silva Silveira.

PARC  
ESTA CASA CONTINUA A SER A GR  
Artigos para senhoras  
Artigos para crianças

As pessoas do In-  
terior, quando em  
esta & Capital Fe-  
dora, encontram  
em todos os prin-  
cipaes lojas um  
representante,  
pronto a concluir  
suas compras.

VESTEM O  
PARC ROYAL  
LARGO DE S  
Parc Royal - S  
FILIAS — Bello Ha

CAFÉ  
A VENDA EM TODAS A

COMPANHIA BRAZILEIRA DE  
EXPLOSIVOS  
NOVA IGUAÇU — E. do Rio



INSTRUTOR INCOGNITO  
UNION - ORGANIZANTE NACIONAL  
DE FICIL APPLICAÇÃO  
RESULTADOS POSITIVOS  
Preços e Salvo dos Srs.  
vendedores

Polvor "Jacaré"  
PARA CAÇA E MINA, RE-  
COMMENDADA PELA SUA  
SUPERIORIDADE  
FABRICA: RUA DO GLIANDANA  
N. 185 - RJ

GABINETE DENTARIO  
DR. JOAO DA SILVA SILVEIRA  
Tratamento garantido, preço  
moderado.

# PARC ROYAL

ESTA CASA CONTINUA A SER A GRANDE ABASTECEDORA DE TODO O BRASIL EM

Artigos para senhoras -- Artigos para homens  
Artigos para crianças -- Artigos para uso domestico

As pessoas do Interior, quando em visita á Capital Federal, encontrarão em todos os principaes hotéis, um nosso representante, prompto a coadjuvalas em todas as suas compras.

VISITEM O  
PARC ROYAL

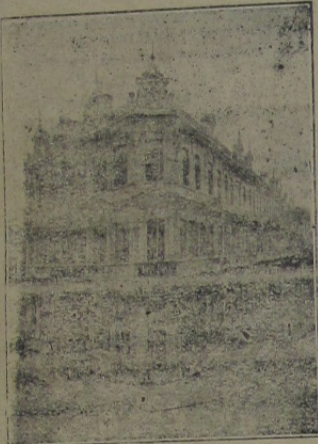

A todas as pessoas que nos pedirem, remetteremos os nossos catalogos, bem como quaesquer amostras ou informações que desejarem.

VISITEM O  
PARC ROYAL

CASA MATRIZ

LARGO DE S. FRANCISCO — RIO DE JANEIRO

Parc Royal - Sempre os maiores sortimentos - Sempre os menores preços  
A MAIOR E MELHOR CASA DO BRASIL

FILIAES — Belo Horizonte, Rua da Bahia, 894 — Juiz de Fora, Rua Halfeld, 807

## CAFÉ

MOINHO DE OURO Não vale a pena comprar o mais aromático e de sabor mais agradável

## GRAVIDEZ

Evita-se com segurança e facilmente sem perigo informa-se com o Dr. Theodule Wolff — Caixa Postal n. 412 — Rio — Jun- te selo de 200 reis.

A VENDA EM TODAS AS CASAS DE 1.ª ORDEM

## COMPANHIA BRASILEIRA DE

### EXPLOSIVOS

NOVA IGUASSU — E. do Rio



INSTINCTOR NACIONAL

FORNICIDA «FULMINANTE NACIONAL» DE FACIL APPLICACAO RESULTADOS POSITIVOS Preços ao alcance dos Srs. agricultores

### Pólvora "Jacaré"

PARA CAÇA E MINA, RECOMMENDASE PELA SUA SUPERIORIDADE

Pedidos: RUA DA QUITANDA N. 188 — RIO

### GABINETE DENTANO

Dra. Rosa Martins Lopes  
Trabalho garantido, preços reduzidos

### EXTRACÇÕES SEM DOR

Rua Marechal Floriano,  
(esquina da Capitão

# CHÁ LIPTON

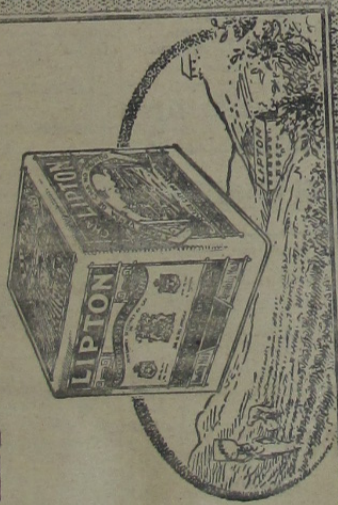

O MELHOR  
NO MUNDO

## Não ha mais mortes

EM CONSEQUENCIA DASHEMORRAGIAS NOS PARTOS TOMANDO A

### FLUXO - SEDATINA

15 dias antes de dar á luz. Evita as dores dos partos, corta as hemorragias antes e «post-partum». Cura colic- cas uterinas em 2 horas, regula os periodos e cura to- das as doenças do Utero, Flores Brancas, Inflamações dos ovarios, Suspensão das Regras e todos os males que atacam a mulher. A «FLUXO-SEDATINA» é a salvação das senhoras. Está sendo usada em todas as maternida- des do Brasil. Recommenda-se aos médicos e parteiras Em todas as Pharmacias e Drogarias

Depositarios: GALVÃO & C.

AV. SÃO JOÃO, 145

S. PAULO

## HOTEL GONÇALVES

— Estabelecimento para familias e viajantes —  
Direcção do Proprietario

### NELSON DANTAS GONÇALVES

CLIMA SAUDEL — ALTITUDE: 600 METROS

Linha Auxiliar — PATY DO ALFERES — Estado do Rio

## Companhia de Loterias Nacionaes do Brasil

Extracções Publicas, sob a fiscalisação do Governo Federal, ás 2 1/2 horas e aos sabbados, ás 3 horas, á Rua Visconde de Itaboraay, n. 88.

Segunda-feira, 9 de Abril, 24 — 37.	Terça-feira, 10 de Abril, 25 — 46.
20:000\$000	20:000\$000
Inteiro 1\$600 — Meio \$800	Inteiro, 1\$600 — Meio \$800
Quarta-feira, 11 de Abril, 18-15-50:000\$-Intei., 15\$4-Dec. 1\$6	
Quinta-feira, 12 de Abril, 26-43-20:000\$000-Inteiro 1\$600-Meio \$800	
Sexta-feira, 13 de Abril, 28-46-20:000\$000-Inteiro 1\$600-Meio \$800	
Sabbado, 14 de Abril, 15-16 - ás 3 horas da tarde	
Inteiro, 15\$400—Decimo \$1600	

## 100:000\$000

Os pedidos do interior serão remetidos com antecedencia e devem vir acompanhados de mais \$900 para o porte do correio.

## SOCIEDADE ANONIMA (De responsabilidade limitada)

### Cooperativa Auxiliadora

RUA REGENTE FEIJÓ, 23—RIO — Ant. Tobias Barreto  
Recebe dinheiro em contas correntes de prazo fixo e faz operações bancárias  
Director-presidente: — DR. ARTHUR PAULO DE SOUZA.

## PARQUE HOTEL TELEPHONE, 3349 NORTE

Com 100 bons quartos, dos quaes 60 têm agua corrente. Ser- viço de 1.ª ordem — Aposentos para solteiro e casado

## SILVA & SILVA

211, PRAÇA DA REPUBLICA, 211  
Esquina da Rua Senador Euzébio.—Distante da Estação Central 80 metros

## DEPOSITO DE LEITE

DISTRIBUIÇÃO DIARIA A DOMICILIO

## R. CABRAL

24, RUA CAPITÃO CHAVES, 24  
Nova Iguaçu — Estado do Rio

# SEQUEIRA VEIGA & C.

COMMISSARIOS, IMPORTADORES, EXPORTADORES, E INDUSTRIAES

Rua Acre 82, - RIO DE JANEIRO - Caixa do Correo, 2  
Telephones, Norte - 576-5593

Endereço telegraphico, Pombal-Código A. B. C. 5ª - Edição Ribeiro - Brasil

Recebemos productos do paiz a' Consignação

Industria de xarque, cortume, banha, sabão, etc., em Formigo, E. F. Oeste de Minas

## Banco Hypothecario do Brasil

50, Avenida Rio Branco, 50

CAIXA DO CORREIO, 268 - TELEPHONE 2320, NORTE  
RIO DE JANEIRO

DEPOSITO EM CONTAS CORRENTES A VISTA E  
A PRAZO - HYPOTHECAS  
OPERACOES BANCARIAS GERAES

## APYROL

WERNECK

MEDICAMENTO ESPECIFICO  
CURATIVO E PREVENTIVO  
DAS FEBRES PALUSTRES

DOSE : 2 a 6 comprimidos por dia

## HORTULANIA

CASA ESPECIAL EM HORTICULTURA

-Estabelecimento mais antigo e importante neste genero-

77, RUA DO OUVIDOR, 77--RIO DE JANEIRO

Grande sortimento de Ferramentas, Utensilios e accessorios para lavoura.—Plantas de ornamento, Fructiferas, Roseiras, Dhalias, Pulbos, Batatas, Rhysomas, etc.

Objectos para todos os misteres de Jardinagem e Lavoura. Gaiolas e alimentos para Canarics.

Sementes novas de Hortaliças, Flores e Agricultura

O unico remedio eficaz contra o carrapato no gado, emprega do por todos os criadores do Brasil.

PÓ DA PERSIA  
AGENCIA DE PRODUCTOS VETERINARIOS

C. A. Carneiro Leão

TELEPHONE, 1352 NORTE

## SAL DE MACAU

O mais puro sal nacional. O mais rico em substancias alimenticias. Incomparavel nas salgag de carnes e dos pescados. Unico proprio para o gado.

APPLICACAO VANTAJOSA NA INDUSTRIA DE LACTICINIOS

MELHOR PRODUCTO A VENDA NO MERCADO

Sal de todos os typos e qualidades: GROSSO, FINO, TRITURADO E MOIDO.



IMPORTACAO EM GRANDE ESCALA DAS SUAS SALINAS DE MACAU NO RIO GRANDE DO NORTE, A MAIS IMPORTANTE DO BRASIL

SAL USIA Typo Especial beneficiado - Façam seus pedidos directamente

PEREIRA CARNEIRO & C. LIMPADA

(COMPANHIA COMMERCIO E NAVEGACAO) - Avenida Central 117

Caixa Postal 383 - Telephone Central 4652  
Endereço Telegraphico «UNIDOS»

FORNECIMENTO EM SACCARIA DE ALGODAO ANIAGEM, ETC.  
TODOS OS PEDIDOS A VANTAGEM DOS COMPRADORES

Especifico da Grippe

## EUCEINA WERNECK

FAZ ABORTAR A INFLUENZA, VENHA OU NÃO ACOMPANHADA DE FERBE

## HOMOPATHIA COELHO BARBOSA & C.

RUA DOS OURIVES, 38 E QUITANDA, 106--Rio de Janeiro

ALLIUM SATIVUM

Inegualvel na cura da influenza e constipação em 1 a 3 dias.



MORRHUINA

Oleo de fígado de bacalhão homeopatia. O melhor fortificante.

Vende-se em todas as pharmacies e drogeries do Brasil

### VINHO BIOGENICO

(Vinho que dá vida)

Para uso dos convalescentes, das puerperas, dos neurasthenicos, ancenios, dyspepticos artirriticos. Poderoso tonico e estimulante da "Vitalidade", o VINHO BIOGENICO é o restaurador natural da vida, da forca, da actividade psychica e da energia cardíaca.

É o fortificante preferivel nas convalescencas, nas molestias depressivas e consumptivas, (neurasthenia, anemia, lymphatismo, dyspepsias, adynamia, cachexia, artirritismo), etc.

Reconstituinte indispensavel ás senhoras, durante a gravidez e após o parto, acia com as mães de leite. É um poderoso medicamento bioplastico e lactogenico.

Recetido diariamente pelas seguintes doçes:

Encontra-se nas boas pharmacies e drogeries. Depozito Geral: PHARMACIA E DROGARIA de - FRANCISCO GIBONI & C. Rua E de Março, 17 - Rio de Janeiro.

Avisamos aos nossos frequentes, annunciantes e amigos em geral, que a typographia do CORREIO DA LAVOURA está em condições de satisfazer o mais exigente trabalho graphico, tendo para isso, pessoal habilitadissimo com longa pratica das principaes casas do Rio de Janeiro.

## AÇOUGUE IDEAL

Crise!



Carestia!

QUE NÃO SOFFRERAO TODOS AQUELLES QUE SE SUPPRIEM DE SUPERIOR CARNE VERDE

José Moreira & Filho, - RUA N. F. PRIZOTA

CORREIO DA LAVOURA  
Anno VII  
NOVA IGUAÇU  
a este os metades gamos o que lhe de Leite financeiro O Bra cte o t após a dos no orienta a o p granda da foc rancia