

Sincovani comemora Dia do Comerciante sem muito otimismo

FOTO: WAGNER BISPO



Vicente Guimarães Sobrinho, presidente do Sincovani, disse que o comércio varejista sofre com a crise, o desemprego que anulou o poder de compra do consumidor.

Reunindo os membros de sua diretoria, o Sindicato do Comércio Varejista de Nova Iguaçu realizou, no último dia 16 (sexta-feira), um almoço de confraternização, como parte das comemorações consagradas ao Dia do Comerciante. O encontro teve lugar na sede da entidade, a partir das 13 horas, com a presença de vários empresários que atuam nos municípios da abrangência do Sincovani.

Na oportunidade do encontro de sexta-feira, o presidente do Sincovani concedeu breve entrevista ao CL, abordando temas que envolvem o comércio varejista, tecendo ainda considerações sobre a reportagem veiculada pelo CL na edição anterior, intitulada "Pesquisa revela que o comércio enfrenta a crise com criatividade".

- Estou preocupado - começou Vicente - com a situação do comércio no centro da cidade. O momento, como todos sabem, é crítico. Várias lojas fecharam, e o mais que evidente aumento do desemprego é um fator que diminui drasticamente o poder de compra do consumidor.

Reportando-se então à pesquisa do CL na edição do dia 17, Vicente Guimarães Sobrinho comentou: "Mesmo com criatividade, o peque-

no e o grande empresário têm que tomar atitudes que dizem respeito à contenção de custos. Neste quadro, uns fecham e muitos desempregam".

Avançando nas suas considerações sobre a situação de crise que envolve o comércio varejista em Nova Iguaçu, Vicente frisou que "no mês de junho vários estabelecimentos assinalaram um déficit orçamentário. Neste sentido - continuou - entendo que medidas alternativas devem ser tomadas para mudar esta situação. O Shopping a Céu Aberto, por exemplo, até hoje não se tornou realidade porque o comerciante nada pode resolver sozinho. Sem uma parceria entre o poder público e a iniciativa privada, obras desse vulto se tornam naturalmente inviáveis".

- A gente espera - finalizou Vicente - que o poder público em Nova Iguaçu, deste Município eminentemente comercial, faça alguma coisa para nos ajudar, já que o governo muito depende do nosso desempenho. Nós precisamos de um comércio livre, de horário flexível, para que possamos recuperar o que perdemos para outros municípios e especialmente para os shoppings.

RODOVIÁRIOS AMEAÇAM PARAR DIA 27

FOTO: WAGNER BISPO



Jorge Medeiros de Freitas garantiu que os rodoviários pãram de terça para quarta-feira da próxima semana.

O presidente do Sindicato dos Trabalhadores em Transportes Rodoviários com base em Nova Iguaçu e que abrange um universo de outros 15 municípios, o veterano líder sindical Jorge Medeiros Freitas - popularmente conhecido como Montanha -, declarou ao CL nesta quarta-feira, um dia antes das assembleias realizadas pela categoria, que "os rodoviários se encontram há treze meses sem receber qualquer aumento salarial. Há noventa dias - acentuou - que os rodoviários esperam uma resposta dos empresários, que no entanto se mantêm irredutíveis sob a alegação de que neste período tiveram grandes prejuízos com o rebaixamento das tarifas determinado pelo Governo do Estado".

Conclui na página 2

Eleitor com problema pode regularizar sua situação a partir do dia 6

Os brasileiros em situação irregular com a Justiça Eleitoral devem procurar as zonas eleitorais a partir do dia seis de agosto. Só no Estado do Rio, são 900 mil eleitores com problemas. Eles deixaram de votar em três turnos consecutivos de eleições, ou preencheram o formulário de justificativa no Correio Eleitoral, o eleitor fluminense terá o conforto

de saber se o seu nome consta da relação pelo telefone. O presidente do Tribunal Regional Eleitoral do Rio de Janeiro, desembargador Luiz Carlos Guimarães, decidiu que fosse criado o Serviço de Atendimento ao Eleitor exclusivamente para informar se o eleitor deve ou não se dirigir a sua zona eleitoral. Os telefones funcionam a partir do dia 5 de agosto e os números são: 544-1201; 550-9405; 544-1211 e 550-9362.

Conclui na página 2

Projeto Palácio das Águas procura patrocinador

Realizou-se nesta quinta-feira, no auditório do Senai - Nova Iguaçu, promovido pela Firjan, a apresentação do mega investimento denominado Projeto Palácio das Águas. Segundo seus empreendedores, o Palácio das Águas será um complexo turístico, construído em Paracambi, num terreno de uma antiga fábrica de tecidos.

Será uma área de 114.000m², dividida e três zonas: Zona Ecológica, Zona Urbana e Parque das Águas. O Parque Aquático terá piscinas, áreas para a prática de vários esportes e Parque Infantil. Haverá um Hotel com

restaurante e um centro de convenções, que servirá também para a apresentação de eventos culturais e exposições de artesanato, incluindo ainda módulos para a prestação de serviços com franquias para restaurantes, quiosques e lojas, o que propiciará uma oferta de emprego para 700 pessoas no início. O Parque vai diferir dos outros porque alia natureza e diversão. O jovem e o idoso poderão usar o mesmo espaço de lazer. Realmente, o projeto é ambicioso, mas ainda está faltando um patrocinador para que ele se realize.

FOTO: WAGNER BISPO



Na última quinta-feira, o presidente da Firjan, Eduardo Eugênio Gouveia Vieira, lançou em Nova Iguaçu o projeto Palácio das Águas.

ney Crespo



COLÉGIO - CURSO EQUIPE GRAU
NOVA IGUAÇU: 667-1188 • NILÓPOLIS: 691-6296
INTENSIVO • MATRÍCULAS ABERTAS
"Da 5ª série ao Vestibular, uma lição de qualidade."

MEDICINA & SAÚDE

Dr. Paulo Santana



O que devemos saber sobre a Epilepsia? (conclusão)

Epilepsia de TV

A televisão (TV) é a forma mais comum de estímulo desencadeador da epilepsia fotossensível pura.

Muitas crianças gastam horas em frente à TV ou, atualmente, nas telas de computador e videogames.

A tela de televisão emite luz na frequência elétrica (ex.: oeste europeu 50Hz; no Brasil 60Hz) e, com isto, os raios catódicos desenvolvem-se sistematicamente sobre a tela, criando em geral 312 ou mais listras horizontais.

A máxima estimulação se observa quando a TV produz 312 listras com frequência de 25Hz (frequência principal 50Hz), com a tela tendo uma medida diagonal de 66 cm e sendo vista a uma distância de 46 cm.

A fotossensibilidade também depende da iluminação da sala. Assim, recomenda-se algumas práticas protetoras em pacientes com este tipo de crise, descritas a seguir segundo Wilkins.

Práticas protetoras para pacientes com Epilepsia da TV

Características estimuladoras	Recomendações
Tamanho da tela	menor que 30,5 cm
Distância da tela	4 vezes a largura da tela
Frequência de estímulo	Bem iluminada difusamente
Visão binocular	Visão monocular

O tratamento consta de três linhas de frente:

- 1 - Reconhecer as características estimuladoras e evitá-las
- 2 - Adaptar-se às recomendações protetoras a respeito.
- 3 - Medicação anticonvulsivante.

O prognóstico é favorável ocorrendo a remissão em 75% dos pacientes até os 24 anos.

Dirigir

Se as crises do epilético estiverem sob total controle ele pode dirigir. O médico responsável é a pessoa mais indicada para aconselhar esse paciente. Se essa pessoa tem crises durante o dia ou se sua medicação está sendo alterada, ela não pode dirigir, pois o risco é muito grande de acontecer algum tipo de acidente.

A faculdade e, depois, a luta por um emprego

A maior parte das pessoas com epilepsia tem perfeita capacidade de frequentar universidades e conseguir aprovação. O único cuidado é informar à escola, através de uma carta do médico, sobre a medicação dessa pessoa.

Quando chega a questão do emprego, a melhor atitude é considerar o que a pessoa tem condições de fazer, levando em conta o grau das crises. Há vários órgãos governamentais que podem ajudar o paciente a ser treinado para o emprego apropriado e a Coordenadoria Regional de Reabilitação Profissional do SUS existe para isso.

Casamento

A primeira coisa que se deve saber é que a epilepsia, por si mesma, não tem nenhum efeito na capacidade sexual de uma pessoa, nem há qualquer razão para que as pessoas com epilepsia deixem de usar pílulas anticoncepcionais.

Um casamento é baseado em confiança. Quando um relacionamento começa a ficar sério, é necessário que se seja completamente honesto(a), contando ao companheiro(a) que é portador(a) de epilepsia, toma medicamentos, etc.

E sobre filhos? As chances são pequenas de que os filhos de uma pessoa epilética venham a ter uma doença que produza crises, a menos que ambos os pais venham de famílias com muitos membros que tenham epilepsia. Faz sentido procurar um médico para aconselhamento genético antes de ter filhos.

Ajudando a entender

Vale a pena repetir que a epilepsia não é uma condição que cause vergonha. O epilético pode ajudar a alterar as noções erradas das outras pessoas. Se fizer uma única pessoa entender que gente com epilepsia é semelhante a todos, então estará fazendo a vida um pouco mais fácil para essas pessoas. Lembre que qualquer pequena ajuda é de grande valia.

Conclusão

A epilepsia é uma doença nervosa, com manifestações ocasionais, súbitas e rápidas, entre as quais sobressaem convulsões e distúrbios da consciência. A etiologia da doença normalmente está dividida em duas categorias e muitas são as manifestações das crises de epilepsia. O paciente deve sofrer cuidadosa avaliação diagnóstica para determinar os fatores causais e as circunstâncias precipitantes. O tratamento em muito vai depender da avaliação efetuada, além da análise do aspecto psicossocial do paciente com epilepsia.

* Transcrito do JBM - Jornal Brasileiro de Medicina (edição de maio, 1999). Este texto é de autoria do DR. PAULO ROBERTO SILVEIRA - responsável pelo Programa de Epilepsia da Coordenação de Saúde Mental da SES/RJ.



INDICADOR MÉDICO

MÉDICOS • DENTISTAS • PSICÓLOGOS • CLÍNICAS
LABORATÓRIOS • ÓTICAS • FARMÁCIAS • SERVIÇOS

Nesses 39 anos, nossa melhor recordação é **você**

Casa de Saúde Nossa Senhora de Fátima
667-3115
Rua Bernardino de Melo, 1415
Nova Iguaçu

Ser previdente é estar sempre assim!



Dr. Ivan Fonseca

Cirurgião-Dentista CRO/RJ - 2054

CLÍNICA GERAL - PERIODONTIA - RX

3ª, 4ª e 5ª feira, das 08 às 12 horas e das 14 às 18 horas.
Mantém convênios

Estrada Feliciano Sodré, 2139 - salas 5, 7 e 9.
Tel.: 796-2804 - Mesquita - Nova Iguaçu - RJ

Dr. José Maria de Azevedo

CLÍNICA DE CIRURGIA PLÁSTICA

- LIPOASPIRAÇÃO de gordura localizada no abdome, cintura, culote, coxas, nádegas, costas, axilas, papadas, mama grande de homem, etc.
- PLÁSTICA DE MAMA para aumentar, diminuir, enrijecimento, tumores, câncer.
- PLÁSTICA DO ABDOME para diminuição, estrias, flacidez, depressões, cicatrizes.
- PLÁSTICA DE NARIZ para diminuir, aumentar, desvios, fraturas, desvio de septo.
- PLÁSTICA DA FACE total, resta, lateral, pálpebras, queixo, peeling.
- PLÁSTICA DE tatuagens, cicatrizes, tumores de pele, queimadura.

CONSULTAS
768-0313

RUA BERNARDINO DE MELO, 1399 / 304 (Centro Médico) - N. IGUAÇU - Terças e quintas das 15 às 19:00 horas

MEDCOR

SERVIÇOS DIAGNÓSTICOS

M.A.P.A.

SEU CORAÇÃO
MERECE SER
BEM TRATADO

HOLTER 24H
CARDIOLOGIA

768-4684

TESTE DE ESFORÇO

ECOCARDIOGRAMA

ELETROCARDIOGRAMA

AV. MAL. FLORIANO PEIXOTO, 2190, SALA 206 A 208
CENTRO - NOVA IGUAÇU - RJ

Mantenha sua saúde em dia. Leia o
+ INDICADOR MÉDICO +

DR. SEBASTIÃO HERCULANO DE MATOS NETTO

ORTOPEDIA E TRAUMATOLOGIA
CIRURGIA DE JOELHOS
VIDEO-ARTROSCOPIA

CONSULTÓRIOS:

• Rua Augusto Rodrigues, 104 - Nova Iguaçu
Tels. 667-7463 / 667-9944



Clínica de Fraturas

CENTRO DE REABILITAÇÃO

Ortopedia • Traumatologia • Fisioterapia •
Radiologia Óssea

Dr. Arnaldo Luiz Blum, Dr. João de S. Gaspar
e Dr. Roberto Arruda

RUA FRANCISCA MELO, 104 - CENTRO - NOVA IGUAÇU
TELEFONE: 667-3183

ÓTICA ALEMÃ

DETLING & CIA. LTDA.

- ÓCULOS MODERNOS
- CONSERVOS
- OFICINA PRÓPRIA
- SERVIÇO RÁPIDO E EFICIENTE
- AVIAMOS RECEITAS PARA O MESMO DIA



Rua Otávio Tarquínio, 61 - Nova Iguaçu - RJ



SOCINI

ORTOPEDIA - FISIOTERAPIA
RADIOLOGIA GERAL

RESPONSÁVEL TÉCNICO:

Dr. Sebastião Herculanio de Matos Netto

Rua Senador Corrêa, 45 - Nova Iguaçu - Estado do Rio
Tels. 667-0384/768-0233

Drogaria MONTE SIÃO

Av. Governador Amaral Peixoto, 514
Centro - Nova Iguaçu - RJ

Entregamos em domicílio

Direção de

Humphrey Guibersaba

Cidadão Iguaçuano

Homeopatia - Pediatria LEILA RIEDEL MARINS

Unimed e outros convênios.

PRONTO-DIAGNOSE IGUAÇU

Rua Capitão Gaspar Soares, 197 - Nova Iguaçu
Tels.: 767-6713 e 667-8894

**Cultura, Lazer
& Variedades**



Domingo da Criação

A Secretaria de Cultura, Esporte e Lazer de Nova Iguaçu, dando continuidade ao projeto "Domingo da Criação", realizará amanhã (domingo dia 25), na rua Juvenal Valadares, no Bairro Caonze, mais um show de expressão artística e cultural, com o Circo de Comédias dos palhaços Alegria e Melancia e a participação do Grupo Oficina da Casa de Cultura de Nova Iguaçu. A programação também inclui a oficina de desenhos com fornecimento de material grátis: papel para desenho, lápis de cor, giz colorido e canetinhas, no horário das 14 às 17 horas.



Os palhaços Burrardo, Melancia e Alegria.

Projeto Cultural Riosampa

Utilizando técnicas aplicadas em alto-relevo sobre Eucatex, aquarela sobre painel e óleo sobre tela, as artistas plásticas catarinenses **Elvira Criminácio, Cléria Jaeger e Teresinha Both** estão com suas obras em exposição coletiva no American-Bar da Riosampa.

A exibição começou nesta sexta-feira e prossegue até domingo, 25 de julho. Promovida pelo Projeto Cultural Riosampa, esta exposição reúne mais de vinte trabalhos, que os cariocas e fluminenses poderão apreciar nos seguintes horários: sábado (24.07) - das 12 às 19 horas, com a participação de jornalistas no coquetel, às 16 horas; domingo (25.07) - das 12 às 16 horas.

QUALIDADE NO TRABALHO

SESI-RJ abre inscrições para a edição 99 do Prêmio, buscando incentivar pequenas empresas

O "Prêmio Sesi de Qualidade do Trabalho" (edição 1999), traz uma novidade para as empresas que concorrem. A partir deste ano, serão premiadas duas categorias: a de micro e pequena indústria (até 99 empregados) e a de média e grande indústria (mais de 99 empregados). A mudança ocorreu justamente para atrair um número maior de empresas, já que as de menor porte tinham uma participação discreta em relação às grandes empresas.

Em sua quarta edição, o Prêmio foi criado com o objetivo de estimular as empresas a adotarem políticas e medidas que assegurem boas condições de trabalho. Podem concorrer indústrias de todo o estado, que são avaliadas pelos próprios empregados através de questionário. Serão julgados critérios que incluem ascensão funcional, clima organizacional, treinamento e desenvolvimento, segurança e higiene no trabalho, benefícios, relações trabalhistas, entre outros.

A premiação, em data a ser definida, prevê o repasse de R\$ 10 mil em serviços do Sesi-RJ para a vencedora das duas categorias e de R\$ 5 mil para a segunda colocada. As ganhadoras no Rio de Janeiro estarão concorrendo à etapa nacional com empresas de todos os estados brasileiros. As empresas podem fazer suas inscrições nos Centros de Atividades do Sesi-RJ em todo o estado até o dia 1º de setembro. Outras informações podem ser obtidas na Central de Atendimento Sesi/SENAI pelo telefone (0800) 231-231, ou por intermédio da Representação da Regional da Firjan na Baixada Fluminense (Área 1), pelos telefones 667-5353 / 5393.

Festival de Pipas

Principalmente se o sol "colaborar", neste domingo (25 de julho), certamente muita gente vai ficar de cabeça para o ar. Isso porque o SESC/Nova Iguaçu, ao realizar o seu 1º **Festival de Pipas**, promete enfeitar e deixar o céu da cidade mais colorido com os criativos e inusitados temas desenhados.

A programação está dividida assim: 1ª Etapa (de 9 às 12 horas) - Confecção das pipas através de oficinas, cedendo gratuitamente todo o material necessário. Etapa seguinte (das 13 às 16 horas) - Com os trabalhos prontos, os inscritos estarão participando do Festival, concorrendo nas categorias de Originalidade, Criatividade e Beleza. Premiação: os classificados em 1º, 2º e 3º lugares (de cada categoria) serão agraciados com troféus.



CINEMA

□ CINE CENTER 1 - "A MÚMIA" (reapresentação), com Brendan Fraser e Rachel Weisz. Censura: 12 anos. Horário: 13h30m - 15h - 16h30m - 18h - 19h30m e 21 horas.

□ CINE CENTER 2 - 2 filmes pornográficos (sexo explícito) - Censura: 18 anos. Sessões contínuas a partir das 13h30m. Iguaçu Center. Av. Marechal Floriano Peixoto, 1.480 - Tel.: 768-0767.

Dia 6 de agosto estreia: "SOLDADO UNIVERSAL", com Van Damme.

TOP SHOPPING - Grupo Severiano Ribeiro - Tel.: 667-2241

□ IGUAÇU TOP 1 - "TARZAN" (5ª semana). Desenho dublado de Walt Disney. Censura: livre. Horário: 13h10m - 15h - 16h50m - 18h40m e 20h40m.

□ IGUAÇU TOP 2 - "Guerra nas estrelas - Episódio I - A ameaça fantasma" (5ª semana), com Ewan McGregor e Liam Neeson. Censura livre. Horário: 13h - 15h30m - 18h e 20h30m.

□ IGUAÇU TOP 3 - "A múmia" (5ª semana), com Brendan Fraser e Rachel Weisz. Censura: 12 anos. Horário: 13h20m - 15h20m - 18h20m e 20h20m.



"Tarzan": nova produção da Disney.

Rádio Rio de Janeiro 1400 AM Programa REFLEXÕES

Todas as 6ª feiras
das 23 às 24 h.

Apresentação:
**PAULINHO
LEOPOLDO**



RECÔNCAVO FLUMINENSE. ADOTE ESTA IDÉIA



CORREIO-DO DISCO

Jarbas Gonçalves

Zeca Pagodinho ao Vivo

Zeca Pagodinho ao Vivo está longe de ser somente um CD. É recheado de sucessos, traz alguns dos mais belos sambas lançados nos últimos anos, foi gravado num show já antológico e tem a participação de uma verdadeira seleção de músicos que formam a banda Moleke. Mas todas estas qualidades são insuficientes para descrever a preciosidade contida no disco. **Zeca Pagodinho ao Vivo** traz, na verdade, um sentimento. Moleque, irreverente, lírico, apaixonado, autêntico, Zeca hoje simboliza o verdadeiro espírito do samba. É esta história absolutamente original e coerente que está resumida nas 19 faixas deste primeiro CD ao vivo do cantor.

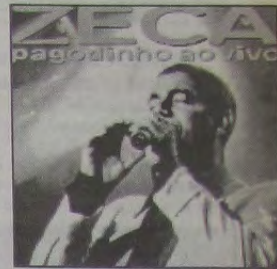

Um dos motivos do sucesso de Zeca Pagodinho está em sua autenticidade. Ele conta seu mundo, suas histórias, suas alegrias e tristezas que encontram a instantânea identificação do público, que o acompanha da primeira à última faixa.

Rock in Rio Café

Grande sucesso junto ao público jovem, o **Rock in Rio Café** é um dos pontos de maior agitação na noite carioca. O CD que leva o nome da casa chega com tudo trazendo em seu repertório techno, hip-hop, house e flash-backs, numa mistura para agradar a "gregos e troianos".

Shakira



Depois do êxito de **Pies Descalzos**, seu terceiro CD de carreira e primeiro de amplitude internacional, que vendeu quatro milhões de cópias em todo o mundo - sendo um milhão só no Brasil -, a cantora colombiana Shakira está de volta ao mercado, com novo trabalho. Trata-se do CD "Donde Están Los Ladrones?",

através da gravadora Sony Music, na qual ela permanece fiel à proposta do disco anterior, de mesclar pop e rock, mas em foco nas pistas de dança. A música de trabalho, **No Creo**, única que ganhou também versão remixada, fala de alguém absolutamente apaixonado, de olhos fechados para o mundo. Ainda que prefira cantar em seu idioma natal, Shakira entende ser necessário desenvolver trabalho paralelo em inglês para atingir o público internacional. Segundo ela, a Sony Music inicia a produção de seu primeiro álbum em inglês, que será puxado pela versão de **Ciega Sordomuda**, faixa deste CD atual, que começou a ser trabalhado de maneira single sobretudo nos EUA.

O Rappa mixa novo CD em Londres

O grupo **O Rappa** finalizou as gravações de seu próximo álbum, "Lado B, Lado A", e embarcou junto com o produtor Chico Neves para Londres, onde ficaram durante o mês de junho, no Real World Studios, mixando o novo trabalho que será lançado em setembro. O disco já tem duas faixas prontas produzidas pelo americano Bill Laswell, que esteve no Brasil, em março, especialmente convidado pela banda. O produtor passou uma semana no estúdio Digital, na Barra, com o Rappa, onde produziu as faixas "Na Palma da Mão" e a que dá título ao disco, "Lado B, Lado A".



DISCO É CULTURA!

**NÃO JOGUE LIXO NAS RUAS.
AGUARDE O VEÍCULO DE COLETA.**

PREFEITURA
NOVA IGUAÇU

**Nova
Iguaçu
é nossa.**

IRIO

Irio Antonio Weschenfelder



Eder Meneghini, aniversariante da temporada, Irio, Vera Loyola, uma das musas desta coluna, Regina Bogossian e Nair Athyrino: Sociedade classe A.

Viagem

É a graça da Carolina e não da Mariana, quem embarcou para Madri, com roteiro em Lisboa e cercanias, com Mariazinha Braga. Em terras espanholas, elas visitarão, além de Madri, Salamanca, Zamora, Santiago de Compostela, La Coruña, Vigo (terra de Enrique Iglesias, o da Marli Torres). Depois seguem para Portugal, onde vão para Barcelos, Braga e Guimarães (não esqueçam de visitar os castelos, que são maravilhosos!), Porto, Coimbra, Fátima, Óbidos (uma das cidades mais bonitas da região, vale um passeio) e Lisboa, finalmente.

Vinho & Queijo

Liège Silva leva ao ar no dia 7 o badalado "Encontro de Vinho com Queijo", no bonito endereço de Rocha Sobrinho, tudo depois das cinco da tarde. Apenas cem convidados. Convites já a venda.

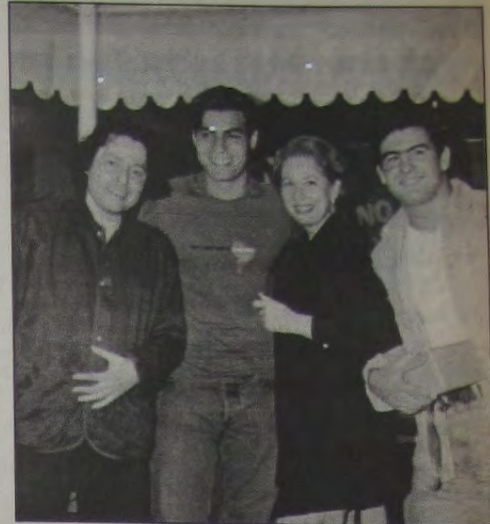

Alberto Aquino, Thiago Lacerda, Cláudia Puget e Thierry Figueira, vistos pela lente sempre atenta de Alziro Xavier.

Dia D

Circulando na paisagem os convites para o Dia D de Daniele e Leandro, no dia 31 de julho, final de tarde, Igreja de Nossa Senhora de Fátima e São Jorge. Belmira Ascensão Ventura e Francisco Toste Leonardo (in memoriam) e Nélia Guerra e José Manuel Pacheco Baguinho convidam. Está na agenda.

Desespero

Tiazinha, em tempo total de angústia. O CD lançado em todo Brasil está sendo considerado pelos lojistas o de maior encaixe dos últimos tempos. Ninguém é mais bobo neste País e a grana está curta para comprar bobagens, tipo CD da Tiazinha. O povo não é bobo e sabe o que é bom.

Aplausos

No caderninho azul da coluna, registro especial: Dr. Roberto Júlio Mey, que brilha em Nova Iguaçu, é apontado como o "Papa" da psiquiatria atual. Entre seus clientes, está a sempre Consuelo Melo. Dr. Roberto Júlio é dez e são tantas as referências elogiosas ao seu trabalho que merece uma matéria maior. Aguardem, pois.

Neto

O menino que desfila pelos salões com a vovó, na verdade não é neto dela coisa nenhuma. Trata-se do novo namoradinho da velha senhora...

Personalidades

Tomando vulto o próximo evento deste espaço, em setembro, a "Noite das Personalidades 2000", os nomes que se destacaram no século, na Baixada e cercanias.

Dez Mais

Entre as Personalidades 2000 da grande festa de setembro, a lista das 10 Mais do Século, que já está pronta. O que? Vocês querem saber os nomes? Depois eu conto.



Primeira-dama Rosinha Matheus, Prefeito carioca Luiz Paulo Conde e Ministro do Turismo Rafael Greca, em festa no Fluminense.

Momento

Por conta da **Alfabetização Solidária**, vai acontecer movimentado curso de alfabetização na **Unigranrio**, de adultos e crianças, para ser aplicado no sertão de Alagoas. Trinta professoras vieram das alagoanas terras para tal curso. Estão hospedadas no bonito Vale do Ypê Country Club, até dia 31 de julho.

Aplausos para a iniciativa da **Unigranrio** e a diretoria do Vale do Ypê, que, depois do Nova Iguaçu Country Club, é o mais "in" da Baixada.

Às professoras, abnegadas, batalhadoras, verdadeiras heroínas do cenário cultural brasileiro, o abraço fraterno da coluna.

Almoço

Jean Kuriak recebeu para almoço em sua casa, petit comité, em torno desta coluna. No cardápio, frutos do mar, que delícia! Sueli Pereira, personagem da crônica social diária, entre os convidados.

Reunião

Nilza Donni, que já recebeu em sua magnífica casa os grandes nomes do cenário político e social brasileiro (Juscelino Kubitschek, Getúlio Vargas e Collor de Melo), abre os salões para almoço em torno da artista plástica catarinense Elvira Criminácio e alguns convidados.

Melhor idade

Segundo a brilhante colonista Hildegard Angel, de "O Globo", terceira idade agora chama-se **Melhor Idade**. Pois bem, é para essa turma divertida e alegre que o Vale do Ypê Country Club vai sediar, a partir de amanhã, dia 25, a "Semana do Idoso", uma iniciativa da Prefeitura de Belford Roxo.

No contexto, baile, com a legendaria **Orquestra Tabajara**, do maestro Severino Araújo, garantia de sucesso antecipado! Ah, sim, antes que me esqueça, a **Banda Saygon Rio**, no esquema, também vai cadenciar ritmos de todos os tempos.

Coquetel

Artistas plásticos da cidade, jornalistas e convidados da Secretaria de Cultura, Esporte e Lazer, circularão no coquetel e exposição das catarinenses pintoras Elvira Criminácio, Cléria Jaeger e Teresinha Both no Foyer (American Bar) da Riosampa, hoje, quatro da tarde.

ORJUCO MORETTI CONTABILIDADE

1967 - 1999 - 32 ANOS SERVINDO

LEGALIZAÇÃO DE FIRMAS, ESCRITAS FISCAIS E COMERCIAIS, IMPOSTO DE RENDA FÍSICA E JURÍDICA E DEMAIS SERVIÇOS CONTÁBEIS.

Av. Governador Amaral Peixoto, 373 / sala 204
Nova Iguaçu - RJ - TELS.: 667-4742 e 767-8559

CENSURA SURFWEAR

Para quem busca a perfeição.

• Av. Gov. Amaral Peixoto, 389 - Tel.: 767-3455
• Trav. Rosinda Martins, 56 - Nova Iguaçu - Tel.: 667-3344
• Rua Marquês de São Vicente, 75 - Lj 1/J - Gávea - RJ
Tel.: 239-5846

CASA COIMBRA

ANTENAS EM GERAL E PEÇAS PARA BICICLETAS

Rua Prof. Marly de Carvalho - Shopping Miguel Couto
Travessa Mariano de Moura, 95 - Nova Iguaçu

FAROL DAS TINTAS

VENDE SEMPRE POR MENOS

TINTAS * ÓLEOS * PINCÉIS * ALVIADES
GESSOS * COLAS * VERNIZES
TUDO PARA PINTURA

Rua Quintino Bocaiuva, 53/05 - N. Iguaçu - RJ
Telefones: 667-8226 e 767-8388

Contabilidade Nelson Bornier Ltda.

ORGANIZAÇÃO DE EMPRESAS
ASSISTÊNCIA FISCAL E COMERCIAL
- BALANÇOS -

Escritório: Rua Prof. Venina Correa Torres,
230 - 10º andar - Telefone: 667-1747
(sede própria)

Vai fazer Festinha Surpresa no Escritório? O Kit da Bonjour está de Parabéns.

Kit para Festa Surpresa

Disque: 768-2310
e, em alguns minutos você terá em mãos tudo quanto for necessário para que a festa seja um Sucesso.

BONJOUR Casa do Pão

Rua Alfredo Soares, 145 (casa)
Centro de Nova Iguaçu

667-5698
FAX: 669-0180

PEDRA BRITADA E DERIVADOS

ESCRITÓRIO CENTRAL E EXTRAÇÃO:

Av. Abílio Augusto Távora, 3.753 - N. Iguaçu
PABX: 667-2100

TRANSPORTE RODOVIÁRIO



Horários das linhas intermunicipais e interestaduais com partida do Terminal da Coderte

- Nova Iguaçu - São Paulo - Preço: R\$ 20,00
Viação Itapemirim - 9h45m e 23h30m.
Auto Viação 1001 - 13h30m
Expresso Brasileiro - 10h e 00h15m (sexta-feira) e 23h45m (domingos)
- Nova Iguaçu - Campos (Via Macaé) - Preço: 20,79. Até Macaé: R\$ 14,48. Até Cabo Frio: R\$ 12,52.
Auto Viação 1001 - Para Cabo Frio - 15h e 7h (somente aos sábados)
- Nova Iguaçu - Angra dos Reis - Preço: R\$ 9,73
Viação Costa Verde - 5h30m - 6h20m - 10h30m - 13h - 15h - 18h30m.
- Nova Iguaçu - Macaé (Via Araruama, Iguaba, Iguabinha, Trevo, São Pedro da Aldeia, Trevo de Búzios, Verão Vermelho, Unamar, Barra de São João e Rio das Ostras).
Rápido Macaense - 7h15m e 15h30m.
- Nova Iguaçu - Barra Mansa (Via Volta Redonda) - Preço: R\$ 7,40
Empresa Evanil - 5h20m - 6h45m - 7h45m - 9h - 10h25m - 11h50m - 13h15m - 14h15m - 16h15m - 17h45m - 18h45m - 20h30m.
- Nova Iguaçu - Barra do Pirai (R\$ 6,80). Nova Iguaçu - Três Rios (R\$ 9,70). Nova Iguaçu - Mendes (R\$ 4,63). Nova Iguaçu - Vassouras (R\$ 5,40). Nova Iguaçu - Juiz de Fora (R\$ 9,90).
Viação Progresso. Barra do Pirai - 8h - 10h30m - 12h - 15h - 19h. Três Rios - (Via Mendes e Vassouras) - 9h e 18h. Juiz de Fora - 9h30m (somente às segundas-feiras).
- Nova Iguaçu - Teresópolis (Via Caxias, Guapimirim e Parada Modelô)
Auto Viação Teresópolis - 8h30m e 17h30m.
- Nova Iguaçu - Pati do Alferes (Via Barão de Javari e Miguel Pereira).
Viação Normandy - 10h - 14h30m e 19h30m.
- Nova Iguaçu - Petrópolis (Tarifa A e Roleta). Obs.: Roleta via Caxias.
Empresa Única-Fácil (ponte Rodoviária). Saídas diariamente de meia em meia hora, a partir das 6 horas da manhã.
- Nova Iguaçu - Niterói (Via Ponte) - Preço: R\$ 4,15.
Nova Iguaçu - Niterói (Via Nilópolis, São João de Meriti, Caxias, Imbariê, Piabetá e Magé) - Preço: R\$ 1,80.
Empresa Rio-Minho - saídas de 20 em 20 minutos.
- Nova Iguaçu - Praça Mauá (Tarifa A) - Preço: R\$ 3,00
Nova Iguaçu - Castelo (Tarifa A e Micro-ônibus) c/ ar condicionado.
Empresa Evanil - saídas de meia em meia hora.
- Nova Iguaçu - Pavuna (Integração Metrô) - Preço: R\$ 1,80
Empresas Evanil e São José - saídas de meia em meia hora.

ECI vai participar do Campeonato Iguaquano de Futsal Adulto

Confirmadíssimo! O Esporte Clube Iguaçu participará do Campeonato Iguaquano de Futsal Adulto. A afirmação é do presidente do clube, Jorge Marote, que ficou impressionado com a repercussão da Taça Cidade de Nova Iguaçu de Futsal, promovida pela Liga de Desportos de Nova Iguaçu (LDNI), que foi conquistada recentemente pelo EE Percy Crispim.

O treinador da equipe será o popular Cacau, que está empenhado em montar uma super-equipe. Inicialmente, o EC Iguaçu contará com alguns ex-jogadores do TC de Mesquita. São eles: Júlio César e Luisinho, e Também Andinho e Régis, que eram do Vasquinho de Morro Agudo. Terminando os reforços, Cacau acaba de fechar a transferência de Vaguinho e André, que disputaram a Taça Cidade de Nova Iguaçu pelo Instituto Brasil e agora estão no alvinegro iguaçuano.

Para completar o elenco, o Iguaçu poderá contar ainda com dois jogadores federados que, segundo o presidente Jorge Marote, "serão os dois nomes do Campeonato".



O técnico do Iguaçu, o popular Cacau, garante que vai montar uma super equipe para disputar o Campeonato.

FUTSAL EM 4 SEGUNDOS



ADRIANO SANTOS

1° - Campeonato Iguaquano

Nesta segunda-feira, dia 26, às 19 horas, a Liga de Desportos de Nova Iguaçu realizará uma reunião com as equipes interessadas em disputar o Campeonato Iguaquano de Futsal, nas categorias mirim, juvenil e adulto. Esta competição tem o seu início previsto para o final do mês de agosto. Maiores informações no telefone 767-5859.

2° - ECI está de volta

Após o sucesso da Taça Cidade de Nova Iguaçu de Futsal Adulto, o Esporte Clube Iguaçu, através do coordenador Luiz Carlos (Cacau), confirmou sua participação no Campeonato Iguaquano Adulto, tendo em seu elenco Júlio César (ex-TC Mesquita), Luisinho (ex-TC Mesquita), Andinho (ex-Vasquinho de Morro Agudo) e também Vaguinho e André, ambos ex-ataletes do Instituto Brasil. Quanto aos federados, o coordenador Cacau promete trazer alguns craques de peso. Quem viver, verá!

3° - Vaguinho retorna ao Rio

Em uma passagem super-rápida pelo futebol goiano, o habilidoso pivô Vaguinho retornou ao Esporte Clube Iguaçu, onde conquistou o título de Campeão Estadual de Futsal (categoria juvenil) em 1996. Vaguinho, com certeza, será uma das atrações do ECI no Campeonato Iguaquano.

4° - IBC lutará pelo título

A equipe Mirim do IBC, que confirmou nesta semana sua participação no Iguaquano de Futsal desta categoria, pretende provar ao que veio. Segundo o coordenador Roberto Esteves, "vamos inscrever todos os atletas do nosso elenco, pois acredito muito em nossa equipe nesta competição. Entraremos para lutar pelo título", confirmou o diretor.

Campeonato Estadual de Futsal realiza seu Torneio Início neste domingo

Será realizado neste domingo, dia 25, a partir das 8 horas, no ginásio de esportes do tradicional alvinegro da Rua Otávio Tarquino, o Torneio Início do Campeonato Estadual de Futsal (categorias Faldinha, Prémirim e Mirim). O Torneio Início, desta competição promovida pela Super Federa-

ção de Futebol de Salão do Estado do Rio de Janeiro, contará com a participação das representações do Leão de Nova Iguaçu, Associação Atlética Portuguesa, São Cristóvão Futebol Clube, Universidade Gama Filho, Colégio Futebol Clube e Bangu Atlético Clube.

Ainda há tempo de aproveitar melhor o período de férias

É hora de guardar os livros, cadernos e lápis. A ordem agora é divertir-se a valer na Colônia de Férias de Getúlio Vargas, em Petrópolis, preparada de forma muito especial para a garotada que pretende desligar-se da tarefa escolar e aproveitar ao máximo seus dias de descanso.

A Colônia de Férias é realizada em dois períodos: 18 a 25 de julho e de 25 de julho a 1º de agosto. Para participar, basta ter entre 7 e 12 anos e muita energia para desfrutar das diversas atividades recreativas, esportivas e culturais como teatro, música, artes plásticas, além de passeios, caminhada,

jogos e muitas brincadeiras. As inscrições já estão abertas e a taxa é de R\$15,00 (diária) para filhos de comerciários e R\$30,00 (diária) para os usuários que também poderão participar. Portanto, ainda há um pouquinho de tempo para melhor aproveitar o recreio prolongado.

Associação de Caridade Hospital de Iguaçu

Atendimentos:

Pronto Socorro, Maternidade, Ortopedia, Traumatologia, Laboratório, Radiologia, Tomografia Computadorizada, Mamografia, Ultrassonografia, U.T.I.

Convênios

FASSINCRA - MED GRUPO - SUL AMÉRICA - PLANO VIDA C.A.C. - FUNCEP - ENGEPRON - ASCB - CAPECEP CORREIOS - IPALERJ - BOA SAÚDE - CNEN-URANOS GOLDEN CROSS - C.A.A.R.J. - CENTRESS - PETROBRÁS VITA SAÚDE - AMOSP - TELERJ - C.A.S.S.I. SILVER CROSS - UNIMED - SAÚDE TOTAL - EMPREMED FASIU-MEDI - SAÚDE BAMEINDUS - SAÚDE BRADESCO CREDICARD - SOLLLO (AMERICAN EXPRESS) - S.B.M. PATRONAL - CLÍNICA MIGUEL MORONE PLANTÃO SAÚDE - MILLER

Atendimento 24 horas

Rua Getúlio Vargas 222 - Centro - Nova Iguaçu
Tels.: 767-5151 / 767-5542 / 767-2334



ESTILO & COR PAPELARIA E LIVRARIA XEROX

DUPLICAÇÃO DIGITAL

ACIMA DE:

- 400 UNID. do mesmo original R\$ 0,04
- Acima de 50 UNID. R\$ 0,05

FAX - ENCADERNAÇÃO - PLASTIFICAÇÃO MATERIAL DE ESCRITÓRIO E PAPELARIA CONFECCIONAMOS CRACHÁS PARA DIVERSAS FINALIDADES. PAPEL CHAMEX OFÍCIO II E A4

Rua Bernardino de Mello, 1783 - Tel.: 667-3397
(Ao lado do Colégio Iguaquano)

A 1ª PALAVRA EM INGLÊS E ESPANHOL

MATERIAS GRÁTIS

CHEGUE AO NOVO SÉCULO FALANDO

INGLÊS E ESPANHOL

RESERVAS DE TURMAS PARA AGOSTO.

S. JOÃO DE MERITI	NILÓPOLIS	NOVA IGUAÇU
R. Manoel Machado Nunes, 78	Av. Mirandela, 151 s/s 208 / 210	Av. Gov. Portela, 1158
TEL.: 756-1969	TEL.: 691-4429	TEL.: 667-5880

RECORTE ESTE ANÚNCIO, VÁ ATÉ O YES E GANHE 30% DE DESCONTO!

VENDO CASA

Com sala, 2 quartos, copa-cozinha, dependência de empregada e garagem para um carro, na Rua Comendador Soares, 51, centro residencial de Nova Iguaçu.

Tratar pelo tel.: 767-6710

BAR DO PADRINHO

Onde você entra anônimo e sai de lá BACANA

DELÍCIA DE SKOL GELADA E SOPA QUENTE.

Administrado pelo Padrinho Alcir.

Rua Otávio Tarquino, 659 (próximo ao EC Iguaçu)

TEL: 660-4472



Marque um gol de placa. Anuncie no

CORREIO DA LAVOURA

Ligue: 667-3648