

Concurso vai definir projeto do shopping a céu aberto

Será divulgado nos próximos dias, pela Prefeitura de Nova Iguaçu, o edital do concurso que vai escolher o melhor projeto arquitetônico para transformar o centro do município em um shopping a céu aberto. O concurso, que deverá ser realizado em abril, será coordenado pelo Instituto dos Arquitetos do Brasil (IAB). Serão aceitos trabalhos enviados por arquitetos de todo o País.

O projeto do shopping a céu aberto, depois batizado de Cidade-Shopping, deverá gerar cerca de 50 mil empregos. A ideia foi apresentada pela primeira vez, em dezembro passado, durante a posse do novo presidente da Câmara dos Dirigentes Lojistas de Nova Iguaçu (CDL-NI), Walter Jordão Boscarino. A iniciativa foi logo aprovada por entidades como a Associação Comercial e Industrial de Nova Iguaçu (Acini) e o Sindicato do Comércio Varejista (Sincovari), que juntas ao CDL darão apoio financeiro ao



Walter Jordão Boscarino pretende jogar todo o peso e prestígio da entidade que preside, a CDL, no projeto do Shopping a céu aberto

projeto. A Prefeitura aderiu à ideia de imediato e, através da Secretaria Municipal de Urbanismo e Meio Ambiente, sugeriu a realização do concurso. Coordenado pelo IAB, o concurso deverá selecionar vários trabalhos, que serão premiados. O shopping a céu aberto

vai aproveitar os melhores detalhes de cada um dos projetos selecionados. Os arquitetos deverão destacar em seus projetos itens como beleza, circulação, conforto e funcionalidade.

Antes de lançar o edital do concurso, a Prefeitura deverá definir algumas questões básicas, como o local exato em que o shopping a céu aberto será implantado. Sua área deverá chegar a um milhão de metros quadrados.

A questão da segurança também será discutida, já que o shopping prevê a existência de lojas que vão funcionar durante 24 horas. Esse detalhe deverá apressar a criação de uma guarda municipal em Nova Iguaçu. Esta guarda, entretanto, não deverá chegar às ruas antes de seis a oito meses. Segundo o coordenador da Defesa Civil do município, Luiz Antunes, esse é o prazo mínimo para a realização de um concurso para a seleção dos guardas e para fazer o treinamento deles.

VICENTE LOUREIRO:

Estacionamento preocupa

A implantação do shopping a céu aberto vai fazer a Prefeitura de Nova Iguaçu se preocupar com uma série de detalhes. Um deles se refere ao estacionamento. Segundo o Secretário de Urbanismo e Meio Ambiente, Vicente Loureiro, a questão não pode ser deixada de lado. O crescimento da demanda por vagas vai acontecer, justamente, num momento em que o município perderá um grande número de vagas, nos terrenos por onde passará a Via-Light.

Independente do Shopping a céu aberto, a Secretaria de Urbanismo e Meio Ambiente já deu início a um trabalho de reorganização do centro de Nova Iguaçu. Segundo Vicente Loureiro, esta iniciativa é mais do que necessária em uma cidade como Nova Iguaçu, o segundo maior polo de atração comercial do Estado, superado apenas pela capital. Esse trabalho de disciplina do espaço não ficará restrito ao centro do município. Em breve ele chegará, também, à região em torno da Via Dutra.



Para Vicente Loureiro, o problema do estacionamento é preocupante, em face da redução acelerada dos espaços outrora existentes em nossa cidade

Secretaria de Educação planeja a reposição das aulas perdidas

A Secretaria Municipal de Educação de Nova Iguaçu (SEMED) deve definir, nos próximos dias, como será feita a reposição das aulas perdidas durante a greve dos professores. A categoria, cujos salários estão atrasados há seis meses, paralisou as atividades por duas vezes no ano passado. Várias escolas tiveram apenas 53 dos

200 dias letivos previstos para o ano passado. Outras, entretanto, funcionaram durante um período maior, ainda que parcialmente. Por isso, a secretaria terá de fazer um levantamento em escola por escola, para repor os dias perdidos. Cada escola terá um calendário próprio de reposição.

Conclusão na página 2

JUVENIS

Nova Iguaçu e Bayer são destaques no Brasileiro

Esportes - página 8

HOSPITAL DA POSSE PRECISA DE SANGUE



FOTO: BEA SILVA

O Hospital da Posse está precisando de doadores para manter ativado o seu hemonúcleo em condições de atender todos os casos de emergência

A temporada de férias e o Carnaval sempre foram um problema para os hospitais. Principalmente para aqueles que fazem atendimento de emergência. No Hospital da Posse, por exemplo, o estoque de sangue do hemonúcleo vem caindo a cada dia. Justamente num período em que aumenta o número de casos de emergência.

Para manter o estoque do hemonúcleo equilibrado seria necessário que pelo menos 30 pessoas doassem sangue diariamente. Entretanto, não é isso que acontece e há dias em que são

feitas apenas cinco doações.

Há alguns meses, na manhã em que houve o acidente entre um trem cargueiro e o "Barrinha", composição que ligava Barra do Pirai a Japeri, o estoque de sangue do Hospital da Posse era de apenas 11 bolsas. Uma quantidade insuficiente para atender aos feridos que chegavam ao hospital. Um apelo feito através da televisão levou mais de 300 doadores ao hemonúcleo do Hospital da Posse, garantindo assim as transfusões necessárias.

Conclusão na página 2

ACORDA BRASIL!

Gerson Belém de Azeredo

Página 3

ney Crespo

Como eu dizia quando estava exilado, em política não existe fósforo riscado.

Concordo. A minha sorte é ter o pavio longo!



Nossa Memória

Parte do recreio do Ginásio Leopoldo



Desde primeiro de fevereiro de 1930 que o Gymnasio Leopoldo funcionava na Rua Marechal Floriano Peixoto, quase na esquina com a Rua Aniceto do Vale (atual Dom Walmor), em prédio (alugado) pertencente ao "Senhor Tinoco". De lá foi para sua sede própria, onde até hoje se encontra. A foto, de 22 de janeiro de 1936, registra um momento da vistoria feita ao "recreio" onde surgiram equipamentos destinados à gymnástica e à prática de esportes: quadras, caixa-de-saltos, ping-pong, barra, paralelas, cavalo-de-pau etc.) Da esquerda

para a direita: jornalista Silvino de Azeredo (fundador do Correio da Lavoura), não identificado, Prof. Leopoldo Machado de Souza Barbosa, não identificado, Prof. Newton Gonçalves de Barros, Simpliciano Augusto de Almeida (sogro de Leopoldo), Jeronymo Ferraz de Almeida (irmão de Marília), Professora Leopoldina Machado de Souza Barbosa (irmã de Leopoldo), Ana Izabel Machado Barbosa (mãe de Leopoldo) e Professora Marília Ferraz de Almeida Barbosa (esposa de Leopoldo). (Foto do Arquivo Ney Alberto)

Hospital da Posse precisa de sangue

CONCLUSÃO

Medo

Embora não haja perigo de contaminação, o medo de contrair alguma doença vem afastando as pessoas dos bancos de sangue. "Essa é uma preocupação que as pessoas não precisam ter. Não há qualquer possibilidade disso acontecer, porque o material que nós utilizamos é descartável, de uso único", explica a médica Mariana da Graça Rocha Lima, do Hospital da Posse.

Além de não se contaminar, o doador ainda fica sabendo a quantas anda a sua saúde. Toda vez que faz uma doação, ele recebe do hospital uma análise do seu sangue, na qual é verificado se ele é portador do vírus de alguma doença, como sífilis, hepatite, doença de Chagas e Aids.

Como doar sangue

O hemonúcleo do Hospital da Posse recebe doações de sangue de segunda a sexta-

feira, das 8 às 17 horas. Para ser doador a pessoa precisa ter entre 18 e 60 anos e mais de 50 quilos. Outra condição indispensável é ter um bom estado de saúde. Para evitar qualquer tipo de contaminação, todo o sangue coletado é examinado e testado no laboratório do próprio hemonúcleo, antes de ser utilizado nos pacientes.

Para tentar aumentar o estoque de sangue nessa época do ano, o Hospital da Posse costuma realizar campanhas

para atrair doadores. "Através do nosso trabalho, nós tentamos criar nas pessoas o hábito de doar sangue", explica a técnica em hemoterapia, Natalina da Rocha. "Atualmente, nós estamos fazendo um trabalho que visa chamar a atenção da comunidade. Muita gente desconhece o nosso hemonúcleo e acaba fazendo doações no Rio de Janeiro", conta Natalina, que é responsável pelas campanhas do hemonúcleo.

Promoção até 31-01-97 no Colégio Afrânio Peixoto

Rua Afrânio Peixoto, 99- Centro Nova Iguaçu- RJ - Tel: 767-7229

MATRÍCULAS GRATUITAS

Mensalidades

Pré e Alfabetização -R\$ 75,00
de 1ª a 8ª série -R\$ 65,00

2º Grau
R\$ 80,00

Tec. em Contabilidade
Tec. em Administração
Tec. de Informática
Formação de Professores.

Associação de Caridade Hospital de Iguaçu

Atendimentos:

Pronto Socorro, Maternidade, Ortopedia, Traumatologia, Laboratório, Radiologia, Tomografia Computadorizada, Mamografia, Ultrassonografia, U.T.I

Convênios

FASSINCRA - MED GRUPO - SUL AMERICA - PLANO VIDA - C.A.C. - FUNCEP - ENGEPRON - ASCB - CAPECEP - CORREIOS - IPALERJ - BOA SAUDE - CNEN-URANOS - GOLDEN CROSS - C.A.A.R.J. - CENTRESS - PETROBRAS - VITA SAUDE - AMOSP - TELERJ - C.A.S.S.I. - SILVER CROSS - UNIMED - SAUDE TOTAL - EMPREMED - FASIU-MEDI - SAUDE BAMEINDUS - SAUDE BRADESCO - CREDICARD - SOLLO (AMERICAN EXPRESS) - S.B.M. - PATRONAL - CLINICA MIGUEL MORONE - PLANTÃO SAUDE - MILLER

Atendimento 24 horas

Rua Getúlio Vargas 222 Centro Nova Iguaçu

☎ 767-5151 767-5542 767-2334

Secretaria de Educação planeja a reposição das aulas perdidas

CONCLUSÃO

O prefeito Nelson Bornier assinou, em primeiro de janeiro, o decreto 5785, que aprova automaticamente todos os alunos da rede municipal de ensino. Desta forma, um estudante que cursou a terceira série do primeiro grau em 96, cursará este ano a quarta. O conteúdo circular da terceira série será repostado este ano. Ainda está sendo estudada uma fórmula de repor o conteúdo, para os alunos que em 96 estavam matriculados nas séries terminais, como a oitava série e o terceiro ano do segundo grau. Esses estudantes também foram aprovados automaticamente.

A diretoria do Sindicato Estadual dos Profissionais da Edu-

cação (SEPE) propõe que seja colocado à disposição dos alunos das séries terminais material contendo o programa que seria ministrado no ano passado. Os alunos que se interessarem poderão estudar através desse material e tirar dúvidas com os professores. Ao final, os estudantes fariam uma prova para avaliar o seu conhecimento. A prova não teria caráter de aprovação ou reprovação.

Com o encerramento da greve, os professores voltam às escolas no próximo dia 3. As aulas serão reiniciadas no dia 17 de fevereiro. No dia 20, a categoria realiza uma assembleia para avaliar se o calendário de pagamento dos salários atrasados está sendo cumprido.

UNIG

UNIVERSIDADE DE NOVA IGUAÇU
Há 27 anos formando profissionais

Inscrições abertas para o Vestibular 97

CAMPUS I - NOVA IGUAÇU

Avenida Abílio Augusto Távora, 2.134 - Tel.: 667-2878

Saúde:

Medicina/Odontologia/Fisioterapia/Biologia

Humanas:

Direito/Pedagogia/Letras/Administração

Exatas:

Processamento de Dados/ Ciência da Computação
Ciências Contábeis/Engenharia da Computação/
Matemática/Física

CAMPUS IV - SÃO JOÃO DE MERITI

Rodovia Presidente Dutra, 4.301 - Tel.: 756-0380

Humanas:

Direito/Administração/Letras/Pedagogia

Exatas:

Processamento de Dados/Ciência da Computação

Provas: 01 e 02 de Fevereiro/97

UNIG - EDUCAR É A META

CORREIO DA LAVOURA

JORNAL FUNDADO A 22 DE MARÇO DE 1917
POR SILVINO DE AZEREDO
REDAÇÃO E OFICINAS: R. LUIZA LAMBERT, 91
TEL: 767-2725 CEP 26.215-320

EDITOR CHEFE

ROBINSON BELEM DE AZEREDO

DIREÇÃO ADMINISTRATIVA

GERSON BELEM DE AZEREDO

PLANEJAMENTO GRÁFICO

NEY CRESPO

COLABORADORES:

Arthur Cantalice, Elenira de Vasconcelos Silva, Ney Alberto, Jota Carvalho (esportes), Celso Martins, Irio A. Weschenfelder, Sara Rozinda, Sonia Maria de Carvalho Barbosa, Paulo G. dos Santos, Margareth Tavares (reportagens), Shirley Martins e Edna Rodrigues (diagramação e arte), Sêa Silva (fotografia)

Editoração Eletrônica: StudyGraph - 768-4391

Fotolito e impressão: Tipológica Comunicação Integrada - (Rua André Cavalcanti, nº 78 - Rio de Janeiro - RJ)

PASSATEMPO

Barão de Mulambó



Filosofia Popular

Zero à esquerda - com base numa informação da Aritmética, o

abade Blanchet fez, num conto intitulado "A Academia dos silenciosos", século dezoito. Significa o seguinte: representante dos bichumanos que não presta pra nada - sem valor próprio (rabo-de-estrela), incapaz de acrescentar quaisquer contribuições à comunidade, à família, instituição e partido político. No momento em que uma nova administração senta o rabo no poder, muitos zerinhos-puxassacos (chegados com este) e mais os à esquerda, de vários governos anteriores, fazem insinuações para a conquista de bicos. Qualquer governo recém-chegado não precisa preocupar-se com bajulações, porque os de "carteirinha assinada" puxam a claque. É por estas e outras que os prefeitos, secretários e imediatos deveriam reivindicar, junto ao Shopping, uma lojinha para vender sungas e cuecões blindados.

- Zé-Povo - representa o Zé-Povinho de classe média, que faz com que a opinião nacional fique (mais-ou-menos) nivelada. Nos U.S.A. surge através do Tio Sam (Uncle Sam) e, na França, no Dupont-Durant.

- Zomba das cicatrizes quem nunca foi ferido - conhecida na Inglaterra graças ao dramaturgo Shakespeare, em Romeu e Julieta.

- Voltar à vaca fria - a vianda fria é um prato que é uma petição inicial, em algumas

refeições (frios) e o bom comilão não retorna ao mesmo prato, porque aguarda os próximos. Significa um retorno a um tema já debatido ou repisar coisas já tratadas. Parece vir da França.

- Viver como cão e gato - referente a casais que, mesmo vivendo sob o mesmo telheiro, estão sempre em desavença, mas continuam juntos ("entre tapas e beijos").

- Virar bicho - já que o bichumano pode, de uma hora para outra, no desesperamento, voltar a ser (mais) fera, surgiu tal expressão. Ver Licantropia (você vira lobisomem?).

Rapidinhas

* Os grupos de Folias de Reis - que são devotos de São Sebastião - encerraram suas jornadas (giros) no último dia 20 (porque o Santo, que não morreu de flechadas, mas sim de varadas, é o glorioso Padroeiro da Cidade de São Sebastião do Rio de Janeiro). Até o dia 6 eles cantam, anunciando o Nascimento de Jesus e a Procura efetuada pelos Reis Magos. Os grupos devotos de São Sebastião - que foi gente da melhor qualidade - do dia 7 ao dia 20 cantam os feitos do "Santo Fardado".

* A Prefeitura de Nova Iguaçu tem sido a imagem e semelhança de um motel: alta rotatividade. Administrações irresponsáveis entram, deitam e rolam, dão magníficas trepadas no contribuinte. E o pior é que não pagam...

* Santos Du Mont deve estar revirado no túmulo. Sua Praça estava um Mont de M... Se ele tivesse à mão um 14 Bis, já tinha "cantado pra subir".

Associação dos Moradores e Amigos do Bairro Rocha Sobrinho

CONVOCAÇÃO

Ficam convocados os senhores associados para a eleição da nova Diretoria para o biênio 1997/1998, em assembleia a ser realizada no próximo dia 26 de janeiro, na sede da entidade, Av. Carvalhaes, 874, Rocha Sobrinho, das 8 às 17 horas.

Nova Iguaçu, 15/01/97

Gilberto Leandro Santos
Presidente

Carta do Leitor

Primeira impressão

A primeira impressão é a que fica. Não havia, ainda, lido o seu jornal. Ontem, ao acaso, peguei um exemplar no balcão da ABI, no 11º andar, cujo comandante-geral é o menino Jorge. Um furo: daqui a pouco o seresteiro Jorge estará completando 50 anos de permanência na ABI. O Gerdal dos Santos disse que vai fazer uma festa comemorativa ao seu grande amigo em tela... Eu sou o Maurício Piauí e aí o senhor tem o João da Rua. Tivemos, para glória nossa, o João do Rio, que era, na pia batismal, Paulo Barreto. Muito que bem. De repente, deparo-me com o antigo e competente jornalista Arthur Cantalice com a sua seção "Negócio é o seguinte". Brilhante. E o mais engraçado é que já tivemos no assassinado jornal "Correio da Manhã" o crítico de cinema e cronista Van Jafa - um esteta que escrevia com o título já mencionado. A bem dizer, isto é ótimo. Nada se acaba. Nada morre. Van Jafa vive na nossa memória. Morreu jornalista, na revista "Carioca", uma das melhores da época, que era do grupo "A Noite", no Edifício da Rádio Nacional, na Praça Mauá. Cantalice é um lutador. No Brasil, os tipos como o meu colega passam a vida mergulhados em eterno sofrimento. A incompreensão é terrível. Escrever, qualquer pessoa pode. Mas escrever bem, já diz o velho Graça (Graciliano Ramos), é coisa bem diferente. E o Cantalice é este homem que tem no seu bojo a inteligência e a capacidade de escrever bem. Mister que o AC recebeu de Deus para cumprir na terra.

17.01.1997

Maurício Piauí - Rua Paissandu, 156/604 - Flamengo - RJ

Anunciar no Correio da Lavoura, além de ser rápido e lucrativo, é cômodo! LIGUE PARA 767-2725

Ouçã a Rádio Rio de Janeiro 1400 AM

Programa REFLEXÕES

TODA SEXTA-FEIRA DAS 23 ÀS 24 HORAS

PATROCÍNIO: COLÉGIO LEOPOLDO



INDICADOR MÉDICO

MÉDICOS • DENTISTAS • PSICÓLOGOS
CLÍNICAS LABORATÓRIOS • ÓTICAS
FARMÁCIAS • SERVIÇOS

Dr^a Rosa Maria Facuri Raphael

PSICÓLOGA CLÍNICA

Integrante da Equipe Técnica de Psicologia do Juizado de Menores de Nova Iguaçu
* Assistência simultânea às Varas de Família da Comarca

PSICODIAGNÓSTICO E PSICOTERAPIA. ORIENTAÇÃO DE GESTANTES E TERAPIA DE CASAIS • CONVÊNIO: OUROCARD/ISA. CREDICARD/MASTERCARD. DINER'S CLUB CASSI. CABERJ. GEAP. FASBEMGE e COLÉGIO LEOPOLDO - DE 2ª A 6ª FEIRA; DAS 13 ÀS 20 HORAS.

Seu casamento vai mal. Sua relação acabou. Acabou?... O que resta de afetividade por ele (a)? Por que vocês estão agindo dessa forma? Por que agredem-se tanto? Por que a distância? Que posição assumir?... Brigar, cobrar, lamuriar, chorar, beber, trair? Você desconfia que há mais alguém? Há possibilidade de reconstruir? Você deseja reconstruir? Que tipo de relação haveria depois? Já conversaram sobre isso?... Por quê? Como ele (a) reagiria?

Numa separação, como seriam afetados os filhos? Você teme perdê-los? Como vai ficar sua vida emocional e financeira? Que ex-esposo (a) você teria: um (a) amigo (a) ou inimigo (a)? Ele (a) realmente sairia da sua vida? Há necessidade de conflito? Como evitá-lo? Quais os direitos legais de cada um? Seria bom ter a oportunidade de conversarem simultaneamente com psicólogo e advogado?... Nós podemos proporcionar-lhes isso.

RUA PROFESSOR PARIS, 58 - NOVA IGUAÇU - RJ - FONE 767-5882



ÓTICA ALEMÃ

DETLING & CIA. LTDA.

- ÓCULOS MODERNOS
- CONSERTOS
- OFICINA PRÓPRIA
- SERVIÇO RÁPIDO E EFICIENTE

AVIAMOS RECEITAS PARA O MESMO DIA

Rua Otávio Tarquínio, 61 - Nova Iguaçu - RJ



Ser previdente é estar sempre assim!



Dr. Ivan Fonseca

Cirurgião-Dentista CRO/RJ - 2054

CLÍNICA GERAL - PERIODONTIA - RX
3ª, 4ª e 5ª feira, das 08 às 12 horas e das 14 às 18 horas.
Mantém convênios

Estrada Feliciano Sodré, 2139 - salas 5, 7 e 9.
Tel.: 796-2804 - Mesquita - Nova Iguaçu - RJ

Dr. José Maria de Azevedo

CLÍNICA DE CIRURGIA PLÁSTICA

- LIPOASPIRAÇÃO de gordura localizada no abdome, cintura, culoto, coxas, nádegas, costas, axilas, papadas, mama grande de homem, etc.
- PLÁSTICA DE MAMA para aumentar, diminuir, enrijecimento, tumores, câncer.
- PLÁSTICA DO ABDOME para diminuição, estrias, flacidez, depressões, cicatrizes.
- PLÁSTICA DE NARIZ para diminuir, aumentar, desvios, fraturas, desvio de septo.
- PLÁSTICA DA FACE total, testa, laterais, pálpebras, queixo, peeling.
- PLÁSTICA DE tatuagens, cicatrizes, tumores de pele, queimadura.

CONSULTAS

768-0313

RUA BERNARDINO DE MELLO, 1399 / 304 (Centro Médico) - N. IGUAÇU - Terças e quintas das 15 às 19:00 horas

Dr. Edison Mattos

CARDIOLOGISTA

Novo Telefone:

667-3106

Fax:

667-2192

Rua Barão de Tinguá, 633 - N. Iguaçu - RJ



Clínica de Fraturas

CENTRO DE REABILITAÇÃO

Ortopedia • Traumatologia • Fisioterapia • Radiologia Óssea

Dr. Arnaldo Luiz Blum, Dr. João de S. Gaspar, Dr. Roberto Aruda e Dr. Sebastião H. Mattos Netto

RUA FRANCISCA MELO, 104 - CENTRO
NOVA IGUAÇU TELEFONES: 667-3183

CULTURA & LAZER



Lan e os melhores do humor estão no IX Salão Carioca



O cartaz do evento, criado por Lan

Foi inaugurado no dia 15 deste mês, o IX Salão Carioca de Humor, promovido pela Casa de Cultura Laura Alvim, em Ipanema. Neste ano foi adotado o tema mulher, daí o nome da mostra: "Rio Mulher", em sala especial. No traço de artistas como Ziraldo, Jaguar, Lan - o cartunista homenageado da exposição este ano -, todos os tipos de mulheres cariocas estão lá, engraçadamente retratados.

Próximo a essa mostra paralela, está a exposição com os artistas que concorreram à premiação do Salão Carioca de (bom) Humor: são 50 desenhos, incluindo os artistas gráficos classificados e os trabalhos dos primeiros colocados em cada uma das categorias (história em quadrinhos, charge, cartum e caricatura). Na categoria charge, um dos trabalhos que impressionaram o júri, foi a inusitada cena (sem trocadilho!) em que Adriane Galisteu aparece "Faturando em Cima", do premiadíssimo Afonso Carlos, de Nova Iguaçu: faturou o 2º lugar. Paulo Caruso, do Jornal do Brasil, foi o primeiro colocado com a charge A vítima da globalização.

• Casa de Cultura Laura Alvim - "IX Salão Carioca de Humor". Curador: Ricky Godwin.

A exposição permanece até 26 de fevereiro, no período de 15 às 20 horas. Av. Vieira Souto, 176 - Ipanema.

HÁ PRECISAMENTE MEIO SÉCULO... Registrava em suas colunas o CL



Às primeiras horas de quinta-feira, dia 23, faleceu nesta cidade o Sr. João Cardoso de Mattos. A notícia do seu passamento, principalmente no seio da família católica iguaçuana, causa grande pesar. Desaparece o Sr. João Cardoso aos 84 anos de idade, deixando viúva D. Rosa Tomásia Barbosa de Mattos, três filhos e quinze netos.

O resultado da apuração dos votos da eleição de 19 de janeiro, totalizando as primeiras 40 urnas, apresenta os seguintes resultados: para governador - Edmundo de Macedo Soares e Silva (7.327 votos), Artur Lontra Costa (175); para suplente de senador eleito em 1945 - Altivo Mendes Linhares (1.111), Walter Gomes Franklin (928), Manoel Marcelino de Paula (203); para senador - Francisco de Sá Tinoco (3.555), Galdino do Vale Filho (2.579), Tarcísio d'Almeida Miranda (1.231);

para suplente de senador - Mário Sales (3.545), Paulo Bruno Brito de Araújo (2.577), Alcides Carlos Maciel (659); para deputados - Mário Guimarães, UDN (1.893), José Manhães, PSD (1.245), José Brigagão Ferreira, PCB (1.043), Lucas de Andrade Figueira, PTB (1.026), Carlos José Nabuco de Araújo, PSD (926), Getúlio Macedo de Azeredo, UDN (548), Lincoln Cordeiro Oest, PCB (262), Osmar Serpa de Carvalho, PSD (132); legendas - União Democrática Nacional (2.523), Partido Social Democrático (2.434), Partido Comunista do Brasil (1.488), Partido Trabalhista Brasileiro (1.175).

O Cine Verde exhibe no domingo, dia 26: jomal Nacional e da Fox, um desenho, a continuação do filme em série "O morcego" e o filme de aventura "Capitão Kidd", com Randolph Scott, Charles Laughton e Barbara Britton.



CORREIO DO DISCO

Jarbas Gonçalves

Titãs cantam pela paz



Um ano e 180 mil cópias depois do lançamento de "Domingo", dos Titãs, o álbum chega às lojas cheio de novidades. Quem comprar o CD vai encontrar um "Domingo" maior e melhor. As 14 músicas originais do disco somaram-se a inédita "Pela Paz" (15ª faixa), a versão remix de "Eu Não Vou Dizer Nada", produzida por Liminha, e duas de "Tudo O Que Você Quiser", uma remixada por Paul Ralphe e outra pelo DJ Cuca. Em tempos de violência nas ruas, campos de futebol e até em casa, a música "Pela Paz", que foi composta em 85, mais do que nunca precisa ser ouvida!

Os Gêmeos - Mateus & Lucas

Se apresentando em feiras agropecuárias, festas e convenções desde os 8 anos de idade, os gêmeos Mateus & Lucas foram descobertos em 1995 pelo produtor musical Marco Camargo que, impressionado pelo carisma, performance de palco e potencial vocal, convidou-os para a gravação deste primeiro álbum: "Amor em dose dupla", através da Captain Music.

Mr. Big - At the Hard Rock

O Mr. Big começou a aparecer em 89 com o álbum Mr. Big. E daí até hoje foram mais de 3 trabalhos: "Lean In It, Bump Ahead e Hey Man. At the Hard Rock é o 2º trabalho ao vivo do grupo formado por Eric Martin (vocal), Paul Gilbert (guitarra), Billy Sheehan (baixo) e Pat Torpey (bateria). Destaque para as versões ao vivo de grandes sucessos do grupo como: "Green Tinted Sixties Mind", "Wils World", "To Be With You" e "Daddy, Brother, Lover, Little Boy".

S6 Preto Sem Preconceito

Existe um grande segredo a ser revelado no novo disco do S6 Preto Sem Preconceito. O grupo está comemorando dez anos de carreira e preparou uma contagiante festa sonora. O que só é possível porque nas veias de Cymar (tantã), Paulinho (banjo), Fernando Paz (repique), Reginaldo Leandro (pandeiro) e Paulinho Soares (cavaquinho), corre o verdadeiro samba carioca, como prova O Quinto Segredo. Eles sabem como ninguém traduzir a poesia e o ritmo no qual pulsa o coração brasileiro. Eles cantam o amor, o ciúme e brincam com a falta de grana, como em Quem Tá Duro Reza Pra Chover. A variedade temática nas letras é proporcional à diversidade melódica do disco. O samba romântico, o pagode, o partido alto, um surpreendente samba aforozado e até mesmo um samba-entredo fazem de O Quinto Segredo uma verdadeira celebração dos vitoriosos dez anos de existência do S6 Preto Sem Preconceito.



SINCOVANI

Sindicato do Comércio Varejista de Nova Iguaçu
Belford Roxo, Japeri, Queimados e Itaguaí

TABELA PARA CÁLCULO DA CONTRIBUIÇÃO SINDICAL VIGENTE A PARTIR DE 01 DE JANEIRO DE 1997. VENCIMENTO EM 31 - 01 - 97

Para os empregadores (inclusive do setor rural), agentes ou trabalhadores autônomos e profissionais Liberais organizados em firma ou empresa e para as Entidades ou instituições com capital arbitrado (item II) alterado pela Lei nº 7047, de 01 de dezembro de 1982 e parágrafo 4º e 5º do artigo 580 da CLT e parágrafo 1º do artigo 4º do Decreto-Lei nº 166/71.

Contribuição devida - R\$ 4,89 (Autônomo) pagamento no mês de Fevereiro de 1997.

	CLASSE DE CAPITAL SOCIAL EM R\$	ALÍQUOTA %	PARCELA ADICIONAR
01	de 0,01 até 1.220,25	Contr. Mínima	9,77
02	de 1.220,26 até 2.440,50	0,8	-
03	de 2.440,51 até 24.405,00	0,2	14,65
04	de 24.405,01 até 244.050,00	0,1	39,05
05	de 244.050,01 até 13.016.000,00	0,02	2.007,36
06	de 13.016.000,01 em diante	Contr. Máxima	4.594,65

IMPORTANTE: DOS ACRÉSCIMOS LEGAIS RECOLHIMENTO EM ATRASO ART. 600 DA CLT.
MULTA: 10% (dez por cento) nos trinta primeiros dias com adicional de 2% (dois por cento) por mês subsequente de atraso.

JUROS 1% (um por cento) por mês de atraso.

Av. Gov. Amaral Peixoto nº 275 - 3º andar - Tels.: 667-3478 e 667-3743

CDL EM REVISTA

Paulo Gomes dos Santos

Nova Iguaçu é nossa! Dê seu amor a ela!

E continua vitoriosa

A ideia do presidente da CDL, Walter Boscarino, de implantar o "Shopping a céu aberto", continua vitoriosa, com pleno apoio do Prefeito Nelson Bornier. Sucessivas reuniões estão sendo levadas a efeito sobre o assunto, na tentativa de concretizar a ideia, que certamente irá trazer uma série de vantagens para o município: aumento das vendas no comércio, maior número de empregos, eliminação dos camelôs, maior conscientização de toda a comunidade em favor da cidade. Que sejam acelerados esses entendimentos e com a maior brevidade tal sistema seja implantado.

Reeleição

E a novela da reeleição continua a apresentar os seus capítulos, cheios de encontros e desencontros com os políticos, uma casta muito influente, costurando acordos, de modo a, em qualquer situação, ganhando ou perdendo, continuem a segurar os seus polpudos cargos. Até onde está o interesse da nação, isso é coisa para muita pesquisa.

Dengue

O Brasil não pode ser derrotado por um mosquito. Combata-o.

Anestésico

Há suspeita de que o anestésico Neocaina, produto de um laboratório paulista, está provocando a meningite. As denúncias são várias e não se entende como o Ministério da Saúde não suspenda o seu fabrico e venda, até a conclusão das pesquisas, evitando a morte de tantas pessoas, como se denuncia. Brasil, país que anda devagar em tudo...

Visitantes ilustres

O Brasil terá no ano em curso duas visitas da maior importância: Bill Clinton, Presidente dos Estados Unidos, em abril, e em outubro o maior líder religioso do mundo, o Papa João Paulo II. Ambas as visitas importantíssimas e espera-se que o Brasil saiba recebê-las com a dignidade que merecem.

E o Carnaval

Cada dia mais perto, já que acontecerá dias 9, 10 e 11 de fevereiro. Outrora, a chegada do Carnaval era motivo de muita euforia para os comerciantes, pois existindo o confeti, a serpentina, o lança-perfume, as fantasias, os corsos, os desfiles, as centenas de clubes carnavalescos, as batalhas de confeti, as marchinhas de carnaval, tudo isso trazia uma movimentação de vendas ao comércio verdadeiramente extraordinária. Hoje, o Carnaval é bem diferente e pouquíssimas lojas têm movimento a mais com essa festa. Os únicos realmente a faturar são os bares e lanchonetes, pois a venda de bebidas multiplica-se de forma fantás-

rica. Alguns detalhes e pontos altos do passado desapareceram. Hoje o carnaval representa umas férias de três dias, preferindo uma grande maioria recolher-se aos sítios, pousadas, casas de campo, etc. E nada mais.

Menos impostos

O comércio do Brasil inteiro clama ao Governo pela diminuição da carga tributária. Mais de cinquenta impostos asfixiam, sobremodo, a atividade empresarial e isso é tremendamente negativo. Quando o Governo irá pensar em modificar esse quadro? E agora, impingindo mais um: o CPMF. Chega! Chega! Chega! Menos política e mais ação em favor do povo tão gritantemente desassistido.

Novo Café Matinal

Dia 30 do corrente, acontecerá o 2º Café Matinal da gestão Walter Boscarino. Desta vez, serão convidadas as senhoras lojistas, titulares de lojas ou esposas e companheiras de lojistas, para que venham expor suas ideias e principalmente formar o Grupo das Fenícias, com a finalidade de promoverem ações sociais, programas de beneficência, conagração e outras atividades e ações pré-estabelecidas. Uma das ideias é o atendimento às famílias dos funcionários, atendendo-lhes em todas as suas necessidades. O evento será às 9 horas e espera-se que mais de 50 esposas, companheiras e/ou filhas compareçam.

Aplausos

Merece aplausos mil, o Deputado Ernani Boldrin, que através do projeto de Lei 2656, sancionado pelo Governador Marcello Alencar, que aumenta o prazo de recolhimento do Imposto sobre Circulação de Mercadorias (ICMS), de 10 para 30 dias. A partir de agora, os contribuintes terão até o décimo dia útil do mês seguinte para o recolhimento do referido imposto. Tal lei, certamente, vai beneficiar os pequenos e micro empresários, sujeitos atualmente a sérias dificuldades para pagar o imposto em dia. Parabéns, Boldrin! Aplausos. Que V. Exa. continue nessa meta de olhar para as empresas do Estado, tão violentadas por inúmeras leis, que precisam ser revistas, urgentemente.

Calamidade

Oito municípios do Estado do Rio de Janeiro, vítimas das últimas chuvas, estão em sérias situações: Porciúncula, Varre Sai, Natividade, Itaperuna, Bom Jesus de Itabapoana, Laje do Muriaé, Itaipava e Cardoso Moreira. Para eles, chamamos a atenção do Deputado Ernani Boldrin, para que, junto ao Governo do Estado, estude meios do melhor atendimento aos Prefeitos, aos comerciantes, indústrias e à população.

O TCHAN DA ALEGRIA

Queimados caminha para o tetra de melhor Carnaval de rua da Baixada



Para conseguir conquistar o tetracampeonato de o melhor Carnaval de rua da Baixada Fluminense, a comissão constituída pela Secretária de Educação, Dulce do Amparo, decidiu denominar o tema deste ano de "O Tchan da Alegria", objetivando assim atrair cerca de 30 mil pessoas/dia, nos próximos dias 7, 8, 9, 10 e 11 de fevereiro, na Praça dos Eucaliptos.

Em Queimados, os barraqueiros terão crachás de identificação para ordenar as barracas que irão se concentrar na área nobre do carnaval queimadense. Ficou decidido ainda que os barraqueiros poderão adquirir os seus produtos em regime de consignação. Na Praça, segundo informações divulgadas pela Prefeitura de Queimados, haverá uma estrutura montada com sete banheiros - quatro femininos e três masculinos e 56 spots para garantir uma melhor iluminação, além de uma grande aparelhagem de som, com potência de 10 mil watts, que será instalada no palco armado na Praça dos Eucaliptos. Os vinte troféus destinados a premiar "o melhor fo-

lião", "a fantasia mais original", entre outros itens, serão oferecidos pela Skol/Guaraná Brahma. Segundo a Secretária de Educação, Dulce do Amparo, esse apoio cultural inclui também a oferta de camisetas promocionais para a Comissão de Carnaval e o Rei Momo, e bem assim a montagem da cenografia do palco que contará com vários refletores. O 24º BPM e a Defesa Civil garantirão, com seus efetivos, a segurança do local.

Integram a Comissão de Carnaval: Wanderley Brandi (Defesa Civil), Sonia Peçanha, Neise Bernardo Correia da Silva e Wilton Oliveira da Silva (Promoção Social), Carlos H. Simões Coelho e Wanderley Alves (Secretaria de Fazenda), Helena Drumond e Claudio Magno (Departamento de Cultura), Ailton, o Tinho (Comunicação Social), Luiz Carlos Monteiro, Carlos Rezende e Tita (Departamento de Desportos).

A Divisão de Postura, que fixa o regulamento para o funcionamento das barracas, também contará com um representante na Comissão de Carnaval.

Amigos do japonês: mais MPB no projeto O Som do Grande Rio

O projeto O Som do Grande Rio já mostrou que a Baixada também é um bom lugar para se fazer - e ouvir - a boa música. Rapidinho, o "happy hour" que agita as noites de terças e quintas-feiras no Shopping Grande Rio se transformou em ponto de encontro. O espaço, no entanto, é democrático e também se abre para talentos de outras regiões. Na próxima semana, a dupla carioca Amigos do Japonês, que tem Ney Gouvêa (teclados/vocal) e Marcelo Rodrigues (guitarra/violão/vocal) se apresenta no palco montado na praça de alimentação, prometendo mais uma noite memorável de pura MPB.

Muito conhecida no circuito noturno carioca, a dupla tem feito também muitos shows em shoppings centers e casas noturnas de outras cidades. No roteiro, sucessos que marcaram várias linhas da MPB, como "Você é Linda", "Sampa" e "Lua e Estrela" de Caetano, "Canteiros", de Fagner, "Seguindo no Trem Azul" e "Força do Amor", do Roupá Nova, "Malandragem", de Cássia Eller, "Tudo Bem", de Lulu Santos, entre outras.

Ney Gouvêa já conta com mais de 15 anos de carreira. Estudou na Musiart, fez parte de várias bandas e acompanhou cantores como Biafra, Fernando Mendes e Tim Maia. Também compositor, fez parcerias com nomes famosos como Cleberson Hosth, do grupo Roupá Nova e Fernando Mendes. Já Marcelo estudou na Academia de Música Mascarenhas, onde fez vários cursos. Fez carreira integrando várias bandas e soma sete anos de bagagem musical. Junto com Ney, ele também compõe. Este show será exibido nos dias 28 (terça) e 30 (quinta-feira) de janeiro, às 20h. Entrada gratuita.

"Vou... se der eu volto" escolhe samba dia 28

O Carnaval 97, em Nova Iguaçu, terá uma nova atração: o bloco "Vou... se der eu volto" fará sua estreia pelas ruas da cidade e convida a todos para engrossar suas fileiras.

Na próxima terça-feira, dia 28, haverá a escolha do samba para este carnaval. A apresentação dos sambas concorrentes acontecerá no Billy Bar, na rua Terezinha Pinto s/nº (próximo à Prefeitura). Todos - inclusive você - poderão concorrer com um

samba, cujo tema será o próprio nome do bloco.

Os organizadores explicam que o bloco sairá na "quinta-feira de carnaval", dia 06 de fevereiro, às 18 horas, do Choppempé, na Av. Nilo Peçanha, com destino ao Billy Bar. Na "terça-feira gorda", dia 11, para quem aguentar, haverá o trajeto de volta, do Billy Bar até o Choppempé. Espera-se muita animação, criatividade, resistência e o espírito carnavalesco.

CINEMA



CINE RIVER IGUAÇU - Sexo explícito em vídeo vision - Em cartaz 2 filmes pornôs. Sexo sem parar em sexy color. Sessões a partir das 14 horas. Censura 18 anos. Pça Antonia Flores Teixeira. Tel.: 767-0249.

CINE VERDE - Em cartaz 2 filmes de sexo explícito. Censura: 18 anos. Sessões contínuas a partir das 13h30min. Pça da Liberdade. Tel.: 767-7264.

CINE CENTER 1 - "O preço de um resgate" (lançamento). Com Mel Gibson. Censura: 12 anos. Horário: 13h - 15h - 17h - 19h e 21 horas.

CINE CENTER 2 - "Daylight" (2ª semana) Com Sylvester Stallone. Censura: 12 anos. Horário: 13h30m - 15h - 16h30m - 18h - 19h30m e 21 horas.

CINE CENTER 3 - "Space Jam - o jogo do século". Com Michael Jordan. Censura: livre (2ª semana). Horário: 13h - 15h - 17h - 19h e 21 horas. Iguaçu Center. Av. Marechal Floriano Peixoto. 1.480 - Tel.: 763-0767.



O JORNAL CORREIO DA LAVOURA COLOCA MAIS UMA ATIVIDADE À SUA DISPOSIÇÃO.

SERVIÇOS GRÁFICOS

- PROPAGANDA • JORNAIS E REVISTAS • CARTAZES
- IMPRESSOS FISCAIS • RECIBOS • DUPLICATAS • TALONÁRIOS

Telefone: 767-2725

VENDE-SE

Apartamento mobiliado.

3 quartos, sala ampla, coz, banh. 2 vagas na garagem. Tratar pelo Tel. 767-2725 com Gerson.

IRIO

Irio Antonio Weschenfelder



Vicente Loureiro, Lucir e o Senhor Prefeito, no Iguazu Top



Alan Medina embarcou para temporada no exterior

Festa

Belas e perfumadas, Sandra Avellar e Ludmila Campos confirmam presença na feijoada desta coluna no primeiro dia de fevereiro. Albano Soares, do Bali-Hai, mandou avisar que vai sortear quatro camisetas entre os frequentadores do badalado bar. Boa.

Desfile

Um vaivém de personalidades de todas as esferas da Baixada social e elegante: empresários, socialites, emergentes, tradicionais, juventude, o top da badalado, todos rodopiando na pista iluminada do Km 14, no primeiro dia de fevereiro.



1 - O Senhor Prefeito será um dos homenageados. E também, o deputado federal Fernando Gonçalves e o estadual Ernani Boldrin.

2 - Quem está coordenando a entrega das camisetas a partir de segunda que vem? Consuelo Melo, Sueli Pereira, Guto Ricci, Vicente de Paulo Manso e Cacau Marti.

3 - Tita de Souza ficará responsável durante toda a semana próxima cuidando da entrega das mesmas, na Riosampa.

4 - O Grupo Swing & Simpatia, uma das atrações de peso da tarde movimentada, já é êxito antecipado.

Vai ser uma festa!

Pois é

Em meio a tanto tiroteio entre o Palácio do Planalto e o PMDB, vale lembrar o grande político e "bombeiro" do partido que, nas horas difíceis, costumava dizer em alto e bom som: "Em política, até raiva é combinada."

Party

É uma simpatia a vice-prefeita de Belford Roxo, Graça Helena. Bom papo, inteligente. Ela foi uma das presenças vips na correta e chique festa que Fátima Pereira e Alberto Madeiros orquestraram no Hollywood Disco Club reunindo mais de duzentos colunáveis e badaláveis. O máximo.

Marcos Venício Silva de Andrade

Advogado

- * CIVIL
- * COMERCIAL
- * FAMILIAR
- * IMOBILIÁRIO
- * LOCAÇÃO

Novo endereço: Rua Barão de Tingüá, 609, Centro - Nova Iguaçu, RJ
Tel.: 767-9357 - 767-5873 - 989-4329
TELEFAX: 767-9357

despachadoria PINTO PEREIRA

LICENÇA DE CONSTRUÇÃO, LEGALIZAÇÕES JUNTO À PREEITURA e CARTÓRIOS DOCUMENTOS PARA ESCRITURAS

Rua Dr. Athayde Pimenta de Moraes, 682 Nova Iguaçu - RJ
Telefone: 767-0425

Loterias de Vistos

Comecem no dia 3 de fevereiro as inscrições da Loteria de Vistos de Permanência nos Estados Unidos, o tão cobiçado "green card".

Os candidatos terão até o dia 5 de março para efetivarem essas inscrições, que deverão ser enviadas ao National Visa Center.

A escolha vai ser feita ao acaso, através de computador e serão selecionados 55 mil candidatos de países com baixa renda de imigração nos States, sendo o Brasil um deles.

A quem interessar possa, o endereço é DV-98 Program, National Visa Center, Portsmouth, NH 00211 - USA.

Quem tem cheque especial que se cuide e quem costuma utilizar tal cheque, além do limite, mais ainda.

A CPMF prepara armas e bagagens em campo, mordendo mais ainda o contribuinte.

E duas vezes. Muita gente está à procura de um antídoto para a mordida. Está difícil!



Alô, alô

Amanhã, segundo o filme "2001 - Uma odisséia no espaço", seria ligado o primeiro computador pensante do mundo - o HAL-900. Mas serão necessários pelo menos mais 10 anos para a fabricação dos primeiros computadores capazes, entre outras funções, de identificar pessoas e de dirigir um carro a 100 km/h.

Previsão de participantes de um encontro internacional sobre fundamentos de matemática computacional, realizado nas cariocas terras.

Passê

Discussão ainda por causa do Passe Livre criado por Pelé. Na piscina do Country, conhecido empresário dizia a plenos pulmões em uma roda de amigos:

"- Me digam por favor, a quem devo reclamar pelos meus direitos. Minha mulher, de jeito nenhum, quer me conceder a liberdade adquirida pela Lei do Passe Livre, que está em vigor. Pelo que sei, todo atleta com mais de 30 anos tem direito ao Passe Livre, e eu, como atleta do sexo, exijo meus direitos".

Assim, deoidadamente, não é possível!

Retoque

Quem aconteceu no coq da quinta-feira passada na disco do eixo do Km 14? O bonitão Flavio Cardoso, um vozeirão e tanto, que brilha na Rádio Baixada FM, de Belford Roxo. O mulherio voou em cima do garoto. Parecia um pote de mel.



Chance

E ATT.: o Banco do Brasil resolveu acelerar e está dando uma nova chance aos clientes distraídos, aqueles que continuam com a cabeça em 1996. Até o dia 31 todos os cheques no valor máximo de R\$ 2,1 mil, com erro ou rasura no ano de emissão, serão aceitos pelas agências do BB em todo o país.

A medida, vocês sabem, não é obrigatória para os outros bancos.

ESM
empresa santo antônio de mineração ltda

PEDRA BRITADA E DERIVADOS

ESCRITÓRIO CENTRAL E EXTRAÇÃO:
Av. Abílio Augusto Távora, 3.793 - N. Iguaçu
PABX: 667-2100

Contabilidade Nelson Bornier Ltda.

ORGANIZAÇÃO DE EMPRESAS
ASSISTÊNCIA FISCAL E COMERCIAL
- BALANÇOS -

Escritório: Rua Profª Venina Correa Torres,
230 - 10º andar - Telefone: 767-1747
(sede própria)

Nacional

NIKE e CBF iniciam parceria de 10 anos

Desde o dia 1º de janeiro a NIKE Inc. e a Confederação Brasileira de Futebol iniciaram uma parceria de dez anos, na qual a empresa vestirá todas as seleções nacionais. O contrato foi assinado entre Ricardo Teixeira, presidente da CBF, e Tom Clarke, presidente da NIKE, e inclui todas as equipes, como a Sub-20, Sub-17, a seleção olímpica e a seleção feminina.

"Não é necessário dizer que nós estamos muito orgulhosos ao nos associarmos com o Brasil, o atual campeão mundial, com uma influência global e herança que transcendem o esporte e é reconhecida em todo o mundo", comenta o presidente da NIKE, Tom Clarke. "Através dessa parceria com a CBF, a NIKE enfatiza, uma vez mais, seu compromisso com o futebol", completa.

A associação entre NIKE e as seleções brasileiras marca o início de uma era dinâmica para o futebol. Estão programados vários eventos e atividades para dar suporte e auxiliar o crescimento do esporte. Em termos de Brasil, será feito um programa intensivo para as categorias de base, incluindo eventos e clínicas. A primeira edição da NIKE Premier Cup, torneio internacional para jovens com menos de 14 anos, acontecerá em março, no Brasil. Além disso, acontecerão várias partidas com a Seleção Brasileira em sua caminhada rumo a Copa do Mundo de 98, na França.

A equipe principal, faz seu primeiro jogo com o uniforme em fevereiro, jogando no Brasil.

Além do Brasil, a NIKE ainda patrocina as federações de futebol da Nigéria, Itália, Holanda e Estados Unidos.

Maquininha derrota Unidos de Olinda por 5 a 2

Num jogo em que o Unidos de Olinda FC não esteve bem, acabou perdendo de 5 a 2 para a equipe do Maquininha do As de Ouro. Os gols foram marcados por: Unidos - Hélio 1, João Luiz 1. Maquininha - Luciano 3, Waldir 1 e Rubinho 1. O jogo foi realizado no campo do As de Ouro em Anchieta. O Unidos perdeu com Jair, Carlão (Abelha), Joel, Binha e Senzala (Clóvis); Ferrinho, Edson, João Luiz, Neném (Hélio), Ademar e Leonardo. Destaques do Unidos: Edson, João Luis, Ademar, Abelha, Binha e Leonardo. Técnico: Luis Sabaco e aux. Pedrinho.

O Maquininha venceu com Fábio, Gredson, Tetê, Henrique e Tocum; Menquer, Luciano, Robinho e Waldir, Meio Kilo (Boca), Leandro (José Carlos) e Luis Carlos. Destaques do Maquininha: Luciano, Fabio, Robinho, Waldir, Luis Carlos e Tetê. Técnico: Manoelito.

Árbitro da partida: o popular Robson, com bom trabalho. Expulsou o atleta do Unidos por jogo violento.

Próximo jogo: Unidos x Bereti de Olinda.

Jurema P. Ferreira

Fisioterapeuta
Crefito 2-3688
Atendimento Domiciliar

End.: Trav. Regina, 79/85 - N.I - Centro - RJ
Consult/Tel.: 767-9722 / 768-0305
Res/Tel.: 767-5640

FUNERÁRIA SÃO SALVADOR

CONCESSIONÁRIA DA PREFEITURA DE NOVA IGUAÇU

SERVIÇOS FUNERÁRIOS

DIA E NOITE

Tels.: 767-0124 / 667-2317 / 768-0325

Atendemos e reservamos capelas em todos os cemitérios, inclusive no Jardim da Saudade

ATENÇÃO

Os preços dos serviços funerários prestados pela Funerária São Salvador são os menores de todo o Grande Rio, porquanto tabelados pela Prefeitura Municipal.

Procure-nos em caso de necessidade

Umás - Remoções - Capelas para velórios
Ornamentações - Coróas - Flores - Mesa / Eça

Rua Dom Walmor, nº 179 - Nova Iguaçu

Jovens

Nova Iguaçu e Bayer são destaques no Brasileiro

Há uma semana, sessenta e um clubes disputam em 14 municípios do Estado, a primeira fase classificatória do 12º Torneio Estado do Rio de Janeiro de Futebol Juvenil. Batizado como Brasileiro de Jovens, o campeonato teve um saldo bastante positivo em sua etapa inicial. "Tivemos muitos problemas para montar a competição mas, graças a Deus, tudo está saindo a contento", disse o diretor técnico da Federação de Futebol do Rio, Nilson Mattos.

Baixada viva - Mesmo com poucos recursos conseguidos para o evento, a Chave L, com sede em Belford Roxo, está sendo uma das mais organizadas. A prefeita da cidade, Maria Lúcia dos Santos, pediu toda assistência à competição e tudo tem transcorrido a contento no Estádio José de Alvarenga, local dos jogos. Assistência médica, alimentação para as equipes, árbitros, imprensa e dirigentes têm sido pontos positivos na organização dos jogos. O mais importante nisso tudo, segundo Rogério Moreno, um dos represen-

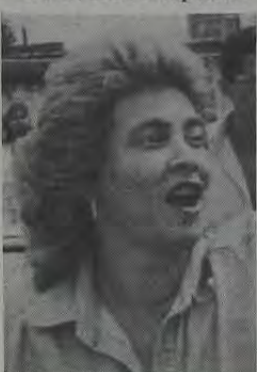

Maria Lúcia



Rogério Moreno

tantes da Prefeitura de Belford Roxo, é o perfeito entrosamento entre o Poder Público, os clubes e os torcedores. "Temos recebido elogios pelo trabalho desenvolvido nesta chave, isso nos gratifica muito. O superintendente de Esporte e Lazer do município, Ricardo Mariano, tem feito tudo para que o sucesso do empreendimento seja total". Neste domingo, as atividades esportivas na sede de Belford Roxo serão encerradas com uma grande festa, a partir das 16 horas. Técnico do Nova Iguaçu, até bem pouco tempo, Rogério Moreno elogia a coragem da prefeita Maria Lúcia, em patrocinar a sede. "Apesar do pouco tempo de governo, a prefeita não mediu esforços para iniciar o que chamamos de Esporte Solidário, no município".

América e Bayer "pulam" de fase - Após doze jogos em turno e retorno, o

FC Bayer, de Belford Roxo, e o América, do Rio, foram os destaques da chave L do Brasileiro de Jovens, que teve ainda a Olaria e o Heliópolis.

Laranja também brilha - Jogando em Pedra de Guaratiba (Chave K), o Nova Iguaçu FC passou à segunda etapa do torneio, ao empatar com o Bangu, na quarta-feira, em um tento. Agora, os menudos laranjas disputam a classificação às oitavas de final, em Belford Roxo, onde enfrentarão o Bayer e o América.

Bastante eufórico, o delegado da Ferj em Belford Roxo, Ivan de Souza, disse que, técnica e disciplinarmente, os jogos da Chave L foram positivos. "Não tivemos nenhum incidente e, dentro de campo, os atletas têm-se preocupado em mostrar bons espetáculos aos torcedores". Explica.

Toque Esportivo

Jota Carvalho

Jogadores emprestados

O Nova Iguaçu FC pediu licença na Federação de Futebol do Estado do Rio de Janeiro e não disputará o Campeonato Estadual da Primeira Divisão (Módulo Especial). Por isso alguns de seus profissionais estão sendo emprestados. O lateral Adriano e Briz e mais o atacante Marco Denet deverão disputar o campeonato mineiro pelo Tupy de Juiz de Fora. O meia Everton e o atacante Lenilson estão com o pé no União São João, de Araras, interior paulista.

Mesquita bem

Após vencer o Maracãense (3 a 1) e o São Matheus (6 a 1) e empatar com o Cariacica (2 a 2) e a AAB (0 a 0), pela Copa Gazetinha de infantes, no Espírito Santo, o Mesquita voltou ao Rio com banca. De acordo com o técnico Manoel Bento, as boas exibições levaram os garotos alvinegros à semifinal com a AAB, onde foram eliminados no saldo de gols. O Vitória, com um saldo de 18 gols, ficou com a vaga na final Michell, artilheiro do Time com 10 gols, e o cabeça-de-área, Júlio César foram os destaques alvinegros na competição.

Boa organização

De parabéns estão os responsáveis pela organização da sede de Belford Roxo no Campeonato Brasileiro de Jovens. Mesmo sem muitos recursos, a prefeita Maria Lúcia dos Santos recomendou tratamento de primeira aos jornalistas, dirigentes, jogadores, árbitros e todos aqueles que estiveram envolvidos nos jogos realizados no Estádio José de Alvarenga.

Volta cruzmaltina

É grande expectativa, em São João de Meriti, pela volta do Tomazinho à Segunda Divisão de Profissionais do Rio. Malaquias de Jesus - presidente do clube - já começou a se movimentar em busca de recursos para o retorno do cruzmaltino meritiense à competição.

Dia de Briga

Segunda-feira passada, o Estádio do Brasil Industrial, no centro de Paracambi, virou uma praça de guerra. Após a vitória do Fluminense sobre o Costa Rica (2 a 0) pelo Brasileiro de Jovens, os costarriquenhos resolveram partir para cima do árbitro Frederico Honorato. Honorato não colocou galho dentro e revidou. Não fosse a intervenção da turma do deixo disso, o conflito poderia tomar proporções piores. De quebra, um jogo antes (Botafogo 1 x 0 Itabuna), o árbitro, José Antonio Bregalda, correu atrás de um dirigente alvinegro conhecido como Half, para, segundo ele, "enfriar-lhe a porrada". Durante a partida, Half xingou Bregalda de f.d.p e bicha. Bom de perna, o botafoguense sumiu nas ruas de Paracambi, deixando o árbitro com vontade de bater. Não satisfeito, Bregalda disse para todo mundo ouvir que, na primeira oportunidade que tiver, Half vai pagar caro os xingamentos.

A volta do Volantes

A Associação Atlética Volantes, de Nova Iguaçu, poderá retornar à Terceira Divisão de Profissionais este ano. Segundo informações da diretoria, só falta acertar o patrocínio. Mesmo assim, alguns jogadores já foram sondados para defender o alvianil de Juscelino na competição.

Pergunta: Será que o futebol iguaçuano voltará a brilhar em 97?

O melhor em produtos, com a maior comodidade.

Certamente é isso que você vai encontrar em matéria de fornecimento para Drogarias, Farmácias, Perfumarias etc., com extenso e variado estoque.

ATACADO E VAREJO

DIMARCO - Distribuidora Marcondes Ltda.

Estrada Plínio Casado, 1.219 - Califórnia - Nova Iguaçu
Telefone (PABX) 768-2104 - Fax: 768-2104

MARKÃO PERFUMARIA - VAREJO

Av. Mal. Floriano Peixoto, 1790 - N. Iguaçu - Tel.: 767-9487
Av. Getúlio de Moura, 1.559/1.561 - Nilópolis - Tel.: 791-1844

CASA LEILA - PERFUMARIA - VAREJO

Rua José Hipólito de Oliveira, 119 - Nova Iguaçu - Tel.: 767-6738

