

DIRETORIO MUNICIPAL DO PDT ELEGE BELARMINO ALFREDO PRESIDENTE

Com a intervenção decretada desde o dia 8 agosto pelo Governador Leonel Brizola, o Diretório Municipal do PDT reuniu-se no dia 25 de outubro...

APOIO DE BRIZOLA

A intervenção decretada pelo Governador Leonel Brizola no Diretório do PDT se deve ao fato de que a 4a. Círculo, um mês após Jorge Mendes ter assumido a direção do órgão, foi bombardeada por denúncias de corrupção...

Câmara Municipal

Vereadores elegem presidente do PDT em apoio a Paulo Leone

O contador Cândido Augusto Ribeiro Neto (PDT) é o novo presidente da Câmara Municipal de Nova Iguaçu. Ele foi eleito nesta terça-feira, 7 de novembro...

Na fase das negociações, quando se verificou a unanimidade em torno de Cândido Augusto, o vereador Edson Lopes, (PDT), «em nome da unidade do partido» pediu a Carlos Albuquerque que retirasse sua candidatura...

Mauro Miguel lançou Mário Marques; e Acárisi Ribeiro, em nome do PTB sugeriu Luiz Antônio Teixeira, que vinha exercendo a presidência interinamente.

QUEM É

Radicado em Belford Roxo onde mantém um escritório de contabilidade, Cândido Augusto, aos 30 anos de idade é visto nos meios políticos como um jovem conciliador...

As pessoas que privam de sua intimidade, acredita que elas são extremamente centralizadas e não permitem que a Mesa Diretora disponha de maiores poderes e atribuições...

ESCOLAS DO ESTADO SÃO PROIBIDAS DE COBRAR MATRÍCULAS DOS ALUNOS

A Diretora do Centro Regional de Educação (CRE), professora Vera Lucia da Silva Neves, abriu guerra contra qualquer forma de pagamento de taxas que sempre foram cobradas por diretores de escolas estaduais...

A vitória de Cândido Augusto pode ser creditada ao prestígio pessoal do Prefeito Paulo Leone — responsável pela indicação desse nome — em vista do apoio que recebeu dos vereadores do PDS e do PMDB...

Leone critica classe política e presta contas de sua viagem

Na entrevista coletiva que concedeu nesta terça-feira, 8 de novembro, o Prefeito Paulo Leone culpou alguns integrantes da classe política iguaçuana que dificultam o trabalho administrativo do Executivo...



O Prefeito Paulo Leone garantiu que as despesas com a sua ida à Olinda, em Pernambuco, não chegou a Cr\$ 2 milhões (foto: arquivo).

DOIS MIL PROFESSORES DEBATEM POLITICA EDUCACIONAL DO 1º GRAU

«Criar uma plataforma comum de compreensão crítica dos problemas da Escola Pública, debater as propostas do Governo para a implantação de uma nova política educacional e discutir o papel e a participação dos professores na implementação dessa nova programação educacional» são os objetivos do I Encontro de Professores de Primeira Grau de Rede Pública do Estado do Rio de Janeiro...

que deverão representar o grupo na terceira fase do Encontro, agora a nível Estadual, nos dias 25 e 26 de novembro. Segundo o jornal elaborado pela Comissão Coordenadora de Educação e Cultura...

A Fiscalização Sanitária do Posto de Saúde Vasco Barcelos, responsável pela concessão de habite-se, vigilância das condições sanitárias na indústria e no comércio...

Fiscalização sanitária é suspensa para esclarecer casos de corrupção

As denúncias de corrupção, apressaram a suspensão da fiscalização. Agora, a diretora do Posto aguarda uma definição da Secretaria de Saúde no que diz respeito à adoção de uma política de Saúde no Município...

As denúncias de corrupção, apressaram a suspensão da fiscalização. Agora, a diretora do Posto aguarda uma definição da Secretaria de Saúde no que diz respeito à adoção de uma política de Saúde no Município...

muda, pois quem a encaminha não se identifica por temor a represálias. Além disso, não podemos considerá-la verdadeiramente porque os integrantes da fiscalização, pela característica do seu trabalho, despertam ressentimentos por parte dos infratores...

Brizola inaugura escola em Nova Iguaçu - (P. 2)

A informação de que a diretora do Posto, Maria Aparecida Patrocínio, que, pessoalmente, solicitou à Secretaria de Estado de Saúde e Higiene a suspensão da fiscalização...

A informação de que a diretora do Posto, Maria Aparecida Patrocínio, que, pessoalmente, solicitou à Secretaria de Estado de Saúde e Higiene a suspensão da fiscalização...

Vertical advertisements on the left margin including 'LAVOURA', 'Realizados fecham', 'começa dia 12', 'Country Club', '1º lugar', 'MAIS DETALHES', 'FARMACIAS ETC.', 'DISTRIBUIDORA MARCONDES LTDA.', 'FILIAL Rua Luiz Sobral, 613 Tel.: 767-4605', 'Farmacêuticos Ltda. Tel. 767-8487', 'O seu Fabricante de Coca-Cola', 'Guaraná', 'Tati'.



negócio é o seguinte:

Arthur Cantalice

QUESTÃO DE HONESTIDADE

Quando Ademar de Barros era vivo e andou governando São Paulo e também andou querendo ser Presidente da República, ele tinha fama de desonesto. Então, as pessoas que eram favoráveis a Ademar de Barros criaram um grito de guerra para identificar o seu herói político: «Ademar rouba, mas faz». Diziam que ele era um tocador de obras. Aliás, hoje em dia, também dizem que o Ministro Mario Andreazza é um tocador de obras. Mas não é do Ministro que eu quero falar. Dizem que o verdadeiro «novo Ademar» é o Deputado Salim Maluf, o homem que vive fazendo malufagem, um parlamentar tão omissivo que a gente até esquece que ele é parlamentar. Pois bem, outro dia uma pesquisa revelou que, em matéria de honestidade e probidade, Salim Maluf está bem por baixo. As pessoas ouvidas pelos pesquisadores responderam que não confiam na honestidade e nem na probidade do ilustre ex-governador de São Paulo. Aliás, mesmo computando-se todos os itens da pesquisa, o pior resultado foi o obtido por Salim Maluf. Depois dele, o pior foi Mario Andreazza. Moral da história: na pesquisa, os políticos engonçadores não conseguiram enganar os pesquisadores.

QUESTÃO DE GASTOS

O Prof. Ednaldo, atual chefe da Coordenação de Comunicação Social da Prefeitura de Nova Iguaçu, disse que foram exageradas as críticas da imprensa em relação aos gastos referentes à participação no II Encontro Nacional de Municípios, recentemente realizado na cidade pernambucana de Olinda. Segundo Ednaldo, a Prefeitura só gastou Cr\$ 1 milhão 800 mil. Pois eu contesto essa informação do ilustre comunicador social. Só com as 15 páginas de matéria paga da *Semana Ilustrada*, aquela revista mais conhecida como *Semana Faturada*, a Prefeitura deve ter gasto bem mais do que a cifra citada por Ednaldo durante entrevista concedida ao Ismael Lopes. Mas, só para argumentar, vamos admitir que, como sonhou o Prof. Ednaldo, tivessem sido gastos apenas Cr\$ 1 milhão 800 mil com essa inútil participação naquele congresso. Esse dinheiro daria para fazer alguma coisa de útil numa dessas inúmeras escolas municipais que estão por aí caindo aos pedaços, umas precisando de pintura, outras precisando de concreto nas instalações sanitárias, outras precisando de quase tudo. De qualquer forma, sugiro ao Prof. Ednaldo, que parece ser um sujeito bem intencionado, que faça uma detalhada conferência em TODOS os gastos feitos em razão da participação da Prefeitura no II Encontro Nacional de Municípios. E depois de feita essa detalhada conferência, cumpra seu dever de comunicador social e comunique à imprensa quanto e como foi gasto.

PROMOÇÃO

No dia 1º de maio de 1981 (ou nas últimas horas do dia 30 de abril), explodiu aquela bomba lá no Riocentro. A bomba estava no carro de um capitão chamado Wilson Machado, que ficou gravemente ferido. Um sargento, Guilherme do Rosário, morreu. Os dois pertenciam ao Doi-Codi e, segundo a informação oficial divulgada na época, estavam lá nas imediações do Riocentro a serviço. Um estranho serviço, já que no palco do Riocentro estava sendo realizado um pacífico espetáculo de música popular brasileira. Então, a explosão daquela bomba foi um escândalo e todo mundo logo concluiu que os dois homens que estavam no carro «Puma» eram os responsáveis. O mistério que envolveu o capitão Wilson durante todo o tempo de sua internação, primeiro no Hospital Miguel Couto e depois no Hospital Central do Exército, fez com que mais se solidificasse a convicção sobre a autoria do atentado. Foi instaurado um Inquérito Policial-Militar (IPM) sob a direção de um coronel, se não me falha a memória chamado Luis Rodolfo do Prado. Mas ele foi logo afastado, sob a alegação de que tinha ficado doente. Para o seu lugar foi indicado o coronel Job Lorena, que um dia convocou a imprensa a fim de comunicar o resultado final do IPM. O coronel Job Lorena, depois de exibir uma série de «slides», declarou que o capitão e o sargento não tinham levado nenhuma bomba no carro. Os dois tinham sido, segundo a conclusão do IPM, vítimas de um atentado e que as investigações prosseguiriam até que os culpados fossem presos. E nunca mais se soube nada sobre essas tais investigações. Um ano depois explosão da bomba, a revista *Isto É* publicou fotos do capitão Wilson Machado tranqüilamente jogando vôlei na praia e sempre evitando dar entrevistas. Pela primeira vez, no mundo, uma vítima evita a imprensa. O coronel Job Lorena foi servir em Brasília. Agora, saiu a lista dos oficiais que poderão ser promovidos no dia 25 deste mês. O coronel Job Lorena é o terceiro colocado da lista para a promoção a general. Se um dia ele chegar a marechal pode ser que descubra quem foi o autor do atentado do Riocentro.

PISANDO NA BOLA

Outro dia entrevistei o Lula e ele disse que o Brizola tem pisado na bola em matéria de política nacional. E eu digo que o Brizola, aqui na política estadual, está pisando muito na bola. Essa da coalizão com restos do chaguismo, gente como Cláudio Moacir, Gilberto Rodriguez, etc, é uma pisada violenta. Afinal, não foram esses os compromissos assumidos por Brizola na campanha eleitoral.

NOSSA DIOCESE

Assembléia Diocesana

D. Adriano, bispo diocesano

O novo Código do Direito Canônico que foi publicado no dia 25 de janeiro deste ano e entrará em vigor a partir do próximo dia 27 de novembro, primeiro domingo do Advento, oferece muitas colaborações superiores às do Código anterior, de 1917. Por ex, no que diz respeito à participação dos leigos na vida da Igreja. Mas não conhece a figura jurídica ou pastoral das assembleias diocesanas.

No entanto, de alguns anos para cá foi-se generalizando cada vez mais, ao menos no Brasil, a prática de os bispos convocarem assembleias diocesanas, como instrumento de participação do Povo de Deus nas decisões pastorais da diocese.

E o que já fez anteriormente a Diocese de Nova Iguaçu, e o que está acontecendo de 12 a 15 de novembro do corrente ano: mais de quatrocentas pessoas, entre padres, religiosos e leigos — a grande maioria são leigos — reunem-se durante quatro dias para rezar, refletir, discutir e deliberar o que diz respeito à ação pastoral da Igreja em nossa diocese e em nossa Baixada. Em ambiente de espiritualidade e de esperança tentamos todos descobrir, num consenso talvez difícil mas necessário, o que são as prioridades ou opções da nossa Pastoral, tentamos todos oferecer pistas, sugestões, decisões para o futuro Plano Pastoral da Diocese de Nova Iguaçu.

Obteremos resultados concretos?

Considerando as muitas assembleias de oratorianos, de paróquias, de regiões, de movimentos de grupos etc, feitas nos meses passados com muita seriedade e vontade de aceitar, ricas de sugestões (sem fal-

tarem também os exageros por falta de informação e de perspectiva global, como é natural neste tipo de trabalho), estamos certos de que será bem positivo para a Igreja de Nova Iguaçu o trabalho que pretendemos fazer nos quatro dias da Assembleia Diocesana.

Estamos convencidos de que a graça de Deus não faltará àqueles que, em oração, em espírito de sacrifício, estão procurando conhecer melhor a vontade de Deus e a realidade social e humana de nossa área? Estão procurando também revelar a essência da comunidade anterior, estão procurando sugestões e impulsos para um melhor serviço de Deus e dos irmãos.

Há uma dificuldade inerente à nossa assembleia: o grande número de participantes e a falta de experiência da maioria. Assim mesmo, a assembleia será uma escola de formação para a coresponsabilidade eclesial. E com as experiências das comunidades, das paróquias, das regiões, trará com certeza uma contribuição valiosa para a Pastoral que desejamos fazer nos anos próximos.

As falhas que por acaso aparecerem deverão ser debatidas à experiência de nossa diocese e de nossa Baixada. Nem por isto experiência poderá ser depreciada. O Povo de Deus deve crescer e aprender a assumir sua responsabilidade através de um processo que não será fácil para ninguém mas que deve ser fomentado, para que um dia se realize todas aquelas esperanças que Vaticano II exprime, quando fala do Povo de Deus e da participação do Povo de Deus na vida da Igreja.

PERGUNTE AO BISPO

Dom Adriano continua respondendo às perguntas que lhe fizeram jovens de Cruzes do Sul.

..16 — «Como o senhor vê a situação da Baixada? Quais as causas?»

Dom Adriano: Do ponto de vista do povo a Baixada é uma região privilegiada. O Povo é excelente trabalhador, crente, persistente, religioso, capaz de enfrentar com otimismo todas as situações. Com a experiência de 17 anos, completados no último dia 6 de novembro, creio que a Baixada tem valores extraordinários que justificam as melhores esperanças para o futuro de nossa Pátria.

Do ponto de vista das estruturas sociais, lamentavelmente as falhas são escandalosas. Quase tudo funciona mal. Quer se trate dos municípios como de nossas instituições estaduais como unhas dos organismos federais. Tanto explicar esta situação de abandono pela pobreza do Povo. Como o Povo da Baixada é humilde e pobre, a imensa maioria são operários e pequenos empregados ou pequenos funcionários, nossa região não consegue sensibilizar os grupos dirigentes. As elites estão voltadas para os elites. As elites privilegiam as elites. O Povo vive à margem do processo social, sem voz nem vez. A Baixada continua sendo área de periferia, apesar de seus valores humanos.

Será possível mudar esta situação? Creio que sim. Cabe de modo particular à nossa Igreja conscientizar as nossas comunidades para assumirem o seu papel, para cobrar os seus direitos, para contribuir com os seus números valores, com sua saúde espiritual, para o bem de nossa Pátria. A conscientização visa (com os valores da Fé) a criar no Povo confiança e esperança, certeza de seus valores, espírito de coresponsabilidade.

«Não será tarefa simples e fácil. Mas estou certo de que o caminho certo para melhorar a situação de nossa Baixada, e ajudar o Povo a crescer e a participar. Uma Igreja que faz opção pelos pobres e pelo Povo, que se despoja de todo poder e corta quaisquer ligações pessoais está em condições de colaborar eficazmente para o crescimento do nosso Povo.»

Nossas comunidades estão crescendo. E participando. Para a Igreja não se trata de criar instrumentos adequados para a conquista do poder, como fizeram alguns membros das elites. A Igreja falsificaria sua missão se aspirasse ao poder político. O que a Igreja quer sim, deve sempre intervir e assumir como sua a causa dos pequenos. Não para tomar o poder através de qualquer tipo de manipulação. Mas para cumprir sua missão de anunciar a libertação de Jesus Cristo.

MOSAICO

• Começou hoje, dia 12 a Assembleia Diocesana, No Centro de Formação de Lideranças, em Moqueta, mais de quatrocentos representantes de nossas comunidades — estão trabalhando intensamente para ever, julgar e agir o que é melhor para a Pastoral da Baixada Fluminense. • A Assembleia Diocesana terminará somente no dia 15. • O que e que a Assembleia procura? • Além da participação do Povo de Deus no dinamismo pastoral da Igreja, a Assembleia quer juntar elementos que permitam para os meses próximos a elaboração do nosso Plano Pastoral para 1984. • Visitem os membros de sua Congregação a nossa diocese o P. Paul van Dalen CICM, Superior Geral da Congregação do Imaculado Coração de Maria, que tanto bem tem feito em nossa Baixada desde 1964. • Esteve rapidamente em Nova Iguaçu o Dom Manuel Vieira Pinto, Bispo de Nam-pula, Moçambique.

AGUARDEM
BOLDRINK'S - Bar e Pizzaria
Rua Frutuoso Rangel

UM NOVO PONTO DE ENCONTRO

COM AMPLO ESTACIONAMENTO

Modas Boutique
HÉLIO O.A. BORGES
Lingerie, Vales, De Milhas, Cintas, Dior, Darling e outros.
GALERIA VEPLAN
AV. MAL. FLORIANO PEREIRA 204A - TEL. 767087 - NOVA IGUAÇU - RJ

Bolondra
ESPECIALIDADES À ITALIANA
Caneloni - Tortellini - Pastas
Agora Funcionamos em Nova Iguaçu - Temos Serviço para Entrega em Casa - 24 Horas - 767087 - NOVA IGUAÇU - RJ

Kako
Leia e assinie o CORREIO DA LAVOURA



Indicador Médico

HOSPITAIS — CLINICAS — MEDICOS — DENTISTAS — SERVIÇO

Allanice Couto Mattos

PSICÓLOGA DE CRIANÇAS E ADULTOS
 CONSULTÓRIO: Rua Bão de Tinguá 633, N. Iguaçú
 (Atrás da Casa da Saúde Nossa Senhora de Fátima)
 HORÁRIO: 2ª, 4ª e 6ª-Feira, de 09 às 10 horas
 CONSULTA COM HORA MARCADA
 TELEFONES 767-0133 E 767-6240
 RESIDÊNCIA: 767-7041

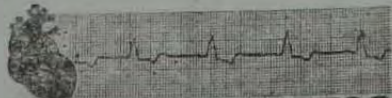

DR. EDISON MATTOS

(Pos-Graduado em Cardiologia pela PUC)
DOENÇAS DO CORAÇÃO E VASOS
 CHECK-UP-ELETCARDIOGRAFIA DINÂMICA
 Consultório Rua Bão de Tinguá 633
 2ª, 4ª e 6ª-Feira, das 14 às 18 hrs
 TELEFONES 767-0133
 767-7041 residência

DRA. ROSA MARIA FACURI RAPHAEL (PSICÓLOGA)

PSICODIAGNÓSTICO E PSICOTERAPIA
 ORIENTAÇÃO DE GESTANTES E TERAPIA DE CASAL
 Hora marcada pelo tel. 767-8332 — de 2ª a 6ª-Feira
 das 19 às 20 horas
 Convênios: BANCO DO BRASIL, CABERJ E PATRONAL

DR. LUCIANO N RAMALHO JR.

Clinica de Olhos
 DIARIAMENTE, DAS 2 A 6ª FEIRA
 DAS 9 AS 12 E DAS 15 AS 18 HS
 Rua Otávio Tarquino, 59 — sala 302 —
 Edifício Tanca — Tel. 767-7021
 — Nova Iguaçu - RJ —

Dr. Nylson Nogueira

CIRURGIÃO DENTISTA
 CRO/RJ 2040
 Cirurgia — Prótese Fixa e Móvel
 HORÁRIO: 2as, 4as e 6as, DAS 9 AS 12 HORAS
 TRAV. ALMERINDA LUCAS DE AZEREDO, 11 —
 SALA 710 — TEL.: 767-2117 — NOVA IGUAÇU — RJ.

PNEUMOLOGIA (Doenças do Pulmão)

DR. JORGE TOGI
 3a. e 5a. — Horário marcar pelo tel. 767-6240
FONOAUDIÓLOGA
 THEREZINHA HERMIDA PINHEIRO
 Consultas: 2a. e 5a. feira, das 13 às 17 horas
 Convênio c/ Ministério da Aeronáutica

PSICÓLOGA
 CONCEIÇÃO CORREA DAS CHAGAS
 Quarta e sexta — das 13 às 18 horas
 Av. Marechal Floriano Peixoto, 2.190 — Sala 508
 Tel. 767-0395
DRA. ROSÂNGELA FACADIO DA SILVA
 — Neurologista —
 Horário 4a. feira, das 13,30 às 16 hs.

CLINICA E CIRURGIA DOS OLHOS

CIRURGIA OCULAR — FACOEMULSIFICAÇÃO
 CIRURGIA DA CATARATA COM IMPLANTE
 INTRA OCULAR
DR. AFONSO FATORELLI
 Rua Gal. Bocca, 778 — Salas 896/9
 Tels. 268-2841 e 268-5777 — Tijuca-RJ
 (Atendimento com hora marcada)

DR. ALBERTO ERASMI PILOTO

GINECOLOGIA E CITOPATOLOGIA
 PREVENÇÃO DO CANCER
 Tratamento das Enfermidades do Aparelho Genital
 Feminino
 Atendimento com hora marcada. Diariamente, das 15
 às 19 horas
 Rua Onix n.º 7, Sobrado — Mesquita
 Telefones: 796-1245 e 767-1158

SHEILA MARIA MARINHO PEREIRA

(CIRURGIÃO DENTISTA)
 CONSULTÓRIO — Rua Otávio Tarquino, 74 - Apt.º 601
 Edifício Mercantbank
 Hora marcada — Tel. 767-3980

Ouvidos Nariz Garganta

CLINICA DE OTORRINO DE
 NOVA IGUAÇU
 Tel.: 768-0313
 DRS AVELINO OTTONI
 CARLOS RAMOS
 DONALDO PELLOSO
 PEPPE SANTTY
 Horário: 2ª a 6ª das 9,00 às 19,30h
 Sáb.: 9,00 às 12,00 h
 Rua Bernardino Mello, 2429
 Convênios: UNIMED, PATRONAL, GOLDEN CROSS,
 BANCO DO BRASIL, PETROBRÁS, TELERJ,
 CABERJ, BNH, FUNCEF, BEMGE, ARSA, EMBRATEL

Dr. João Luiz A. Figueiredo

Cirurgia Pediátrica
 Especialista em Cirurgia Pediátrica pela
 Sociedade Brasileira de Cirurgia Pediátrica
 Professor do Curso de Cirurgia Pediátrica
 da Escola Médica de Pós-Graduação
 Carlos Chagas
 CONSULTÓRIO: Av. Marechal Floriano Peixoto 2150,
 s/ 508 - Nova Iguaçu - ao lado da galeria Veplan
 TELEFONE: 767-0395 — HORA MARCADA

Dr. Pepe Santty

Clinica de Ouvido, Nariz e Garganta
 (ENDOSCOPIA PERORAL)
 Testes de Audição em Adultos e Crianças
 CONVÊNIO: TELERJ — PATRONAL — UNIMED
 BANCO DO BRASIL
 Horário: de 2ª a 6ª, das 16 às 20 hs.
 nos sábados, das 9 às 12 hs.
 Endereço: Rua Bernardino Mello, n.º 2429
 tel. 768-0313 — res. 767-8699

25 anos

- TRADIÇÃO E QUALIDADE ABSOLUTA EM
 SCHOLL COSMETIC PEDICURE
- Artigos dentários, médicos, cirúrgicos, ortopédicos
 e similares
 Botas e palmilhas p/ pés planos — Cadeiras de
 rodas e muletas
 Cintas especiais p/ operados e beleza
 Mel puro da fazenda

**DENTAL CIRÚRGICA NOVA
 ESPERANÇA LTDA.**
 Av. Maj. Floriano Peixoto, 2.166 — N. Iguaçu-RJ
 Tel.: 767-7746 — FXLE 6206

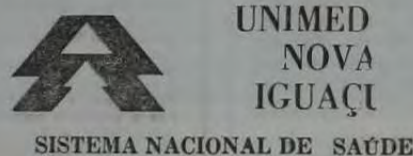

SISTEMA NACIONAL DE SAÚDE
 — Assistência Médica em Consultório particular
 — Contratos Coletivos e Individuais
 — Exames e Internações
 RUA CORONEL FRANCISCO SOARES 46 - SALA 119
 TEL.: 767-0263



Serviço Odontológico Especializado

DR. IVAN FONSECA
 ESPECIALIDADES ODONTOLÓGICAS
 CRO/RJ — N.º 34 CGC N.º 28711557/001 CFO N.º 37
 DIARIAMENTE, DAS 8 AS 19 HORAS — RUA NELSON RAMOS 721 —
 767-4674 e 767-9447 — NOVA IGUAÇU — ESTADO DO RJ

- CORFA
- MONTEPIO DA FAMÍLIA
- PATRONAL INPS
- FÁTIMA EMPRESARIAL
- INCRA
- UNIMED
- RIO CLÍNICAS

CIRURGIA PLÁSTICA CIRURGIA ESTÉTICA & REPARADORA

Dr. JOSÉ MARIA DE AZEVEDO
 Rua Francisca Melo, 74 — Nova Iguaçu - RJ. Tel.: 767-7543

TERÇA-FEIR. 2ª QUINTA-FEIRA
 DAS 17:00 ÀS 19:00 HORAS.

CONSIST - CONTABILIDADE E SISTEMA LTDA

ASSESSORAMENTO - CONTABILIDADE
 CONSULTORIA - QUESTÕES FISCAIS
 ESPECIALIZADA EM:
 a - Imposto de Renda sobre atividades imobiliárias
 de Pessoas Físicas.
 b - Contabilidade de Empresas de Compra e Venda,
 Incorporação, Loteamentos e construção de Imóveis.
 c - Sociedade em conta de Participação nas Operações
 Imobiliárias.
 d - Contabilidade de Empresas Construtoras de Obras
 por Empreitada e Administração.
 Diretores responsáveis:
 MAURO REGO e JOSÉ SIMÕES (JERF)
 Rua Bernardino de Melo, n.º 1839, S/25 e 27 — Centro
 Nova Iguaçu — RJ — Tel.: 767-0413

Associação de moradores
 Associação de moradores do bairro de Nova Iguaçu...
ABERTAS INSCRIÇÕES CORRIDA
 Quem deseja participar da 1ª Corrida Rústica...
CLUBE DE AMIGOS DE BAIRRO BELFORD ROXO (Centro)
 O Clube de Amigos de Bairro Belford Roxo...
Medeiros Flores
 Festas e Ornatações de Igreja etc.
DIAMARCO - DISTRIBUIDORA MARCONI
 Produtos Johnson & Johnson
MARÃO - Cosméticos
 Avenida Marechal Floriano Peixoto, 1790
 Nova Iguaçu - RJ

Parque dos Brinquedos

(Praça da Liberdade, 84)

Lojas Parque

(Praça da Liberdade, 38)

BRINQUEDOS NACIONAIS E ESTRAN-
GEIROS — PAPELARIA — ARTIGOS
PARA PRESENTES

FONES: 767-7272 e 767-7849

Fabrica de Bebidas Drama Ltda

REPRESENTANTES DA PEPSI-COLA,

CRUSH E GRAPETE

Av. Abílio Augusto Távora, 292/302 —
Telefones: 767-7209 e 767-6648
Nova Iguaçu — Estado do Rio de Janeiro



ótica samoca

Aparelhos auditivos
Lentes de contato
Tudo sobre VARILUX
Consertos em geral
Filmes e Revelações

RUA OTÁVIO TARQUINO, 182
TEL: 767-8932
N. IGUAÇU — CENTRO

VOCE PODE. BASTA QUERER!

Apóie o trabalho do
Mobra da sua cidade.

IMPRESSOS EM GERAL



São Sebastião

LIPOGRAFIA

Rua Bernardino de Melo, 2175/77 — Tel. 767-7237
Leia e assinie o «Correio da Lavoura»

CARTORIO DO 11.º OFICIO

Darcilio Ayres Rauaheitti

TABELAS E RELEVANTES
ESCRITURAS — OBRIGATORIAS — FIRMAS —
INVENTARIOS

Rua Otávio Tarquino, 56 — Tel. 767-3510 — N. Iguaçu



ORJUCO — MORETTI CONTABILIDADE

Legalização de FIRMAS, Escritas Fiscais e Comerciais
Imposto de Renda (Pessoa Física e Jurídica)
e demais serviços contábeis
O BOM SENSO NA ESCOLHA
Av. Gov. Amaral Peixoto, 373 — S/204
Tel. 767-8350 — Nova Iguaçu — RJ



OTICA ALEMA

- * Óculos modernos
- * consertos
- * oficina própria
- * serviço rápido

AVIAMOS RECEITAS PARA O MESMO DIA

Rua Otávio Tarquino, 67 — Nova Iguaçu

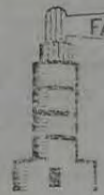

FAROL DAS TINTAS

Vende-se sempre por
menos

TUDO PARA PINTURAS

Rua Quintino Bocaiuva, 53, 55 — Tels. 767-8384
e 767-8388 — Nova Iguaçu — RJ

Auto Viação Vera Cruz Ltda.

ESTRADA RETIRO DA IMPRENSA 2325
NOVA IGUAÇU — ESTADO DO RIO.

IMOBILIÁRIA E ADMINISTRADORA MELLO LTDA.

— Administração de Bens —

Compra e venda de imóveis e terrenos
Av. Gov. Amaral Peixoto, 427 — Sob. 233
Tel. 767-0184 — Nova Iguaçu — RJ

FUNERARIA SÃO SALVADOR LTDA.

— MATRIZ —

Rua Dom Walmor, 179 — Nova Iguaçu — RJ
Tels. 767-0529 e 767-0124

— CONVENIOS —

INPS, IPASE, Polícia Militar, Corpo de Bombeiros,
Casas da Banha, Petrobrás, Ministério dos Transportes,
Compactor, Pedreira Vigné S.A. e Ministério
do Exército

Concessionária dos serviços funerários e administração
dos cemitérios públicos de Nova Iguaçu



Óticas JOIA

óculos modernos
consertos serviço rápido
oficina própria

AVIAMOS RECEITAS PARA O MESMO DIA

Rua Quintino Bocaiuva, 43 — Fone 2513 — Nova Iguaçu

CONTABILIDADE NELSON BORNIER LTDA.

Organização de Empresas — Assistência Fiscal e
Comercial — Balanços etc.

Escritório: Rua Prof. Vera Cordeira Torres
nº 230 — 10º andar
(SEDE PRÓPRIA)

Tels. 767-1747 - 767-7621 — Nova Iguaçu — RJ



Célio Pinto Pereira

Escritório Físico

Rua Otávio Tarquino, 182 — Nova Iguaçu — RJ
— TELEFONE: 767-8932

LICENÇA DE CONSTRUÇÃO, LEGALIZAÇÕES
JUNTO A PREFEITURA E CARTÓRIOS,
DOC. PARA ESCRITURAS.

KAKO'S

Travessa Irene n. 9

Piscinas Porto Rico

Bombas — Filtros — Aspiradores —
Escadas — Iluminação
Assistência técnica permanente

PISCINAS PORTO RICO em concreto e fibra

Orçamento sem compromisso
Construção — Projetos — Montagens —
Instalação em geral

Faça-nos uma visita ou solicite
nosso representante

AV. NILO PECANHA, 1167 — TEL. 768-0121
NOVA IGUAÇU — RJ



Ótica Ponte

Últimos lançamentos
em óculos nacionais
e importados

DISTRIBUIDOR
EXCLUSIVO NA
BAIXADA DOS
AFAMADOS
APARELHOS PARA
SURDEZ SIEMENS

Rua Otávio Tarquino, 43
Tel. 767-8073-N. Iguaçu-RJ

HELIO CORREDEIRA, SEBASTIÃO CORREDEIRA e ROBERTO CORREDEIRA

(ADVOGADOS)

Causas Cíveis, Criminais e Trabalhistas
Administração de Imóveis

Rua Ônix, 53 — Loja — Tel. 796-2781 — Arquiteta



PEDREIRA VIGNÉ S.A.

PEDRA BRITADA E PÓ DE PEDRA

TELEFONE — PABX 767-4117 — TELEX 021 32334

Trio Inic
Apoteose

Preto &
O vazio deste...
do mês...
em todos os...
as tendências para...
Babosa, da...
colação pronta...
bonito...
ronja, pastel, beca...
em voga...
conjuntiva...
lado...
perda de...
viagem...
desta...
vão...
de...
encaracolados...
muito...
Assumpção...
neiro...
Bojo-Fla...

Drago
No almoço...
em meio...
Nika e...
Nika e...
figura...
família...
de Km 14...
Elegião...
25, na...
alguns...
Município...
que...
Tem um...
describ...
vinte...
Um dos...
Solão...
relatório...
outros...
Jorge...
Gouveia...
Município...
Os...
dos...

Centro de Educação Integrada
FAMÍLIA DE INFÂNCIA
COORDENADOR
PROFESSOR
PROFESSORA

A.

OU

ADEMAR MOSCOSO

I Simpósio Iguacuano de Atletismo

Promovido pela Secretaria Municipal de Educação e Cultura (SEMEC) e a Confederação Brasileira de Atletismo (CBAT), o Simpósio Iguacuano de Atletismo, realizado no auditório da Academia Iguacuana de Letras, realizou-se no sábado, 11 de novembro, com a participação de atletas de várias cidades. O evento foi realizado em homenagem ao aniversário de 100 anos da cidade de Nova Iguaçu.

O êxito da promoção poderia ter sido bem maior se a coordenação tivesse feito um trabalho mais amplo em termos de divulgação, o que poderia ter levado um número bem maior de assistentes ao encontro, proporcionando desta forma maiores ensinamentos aos participantes. De qualquer forma a ideia da realização do I Simpósio Iguacuano de Atletismo foi válida e tanto os órgãos promotores como os jovens professores responsáveis pela organização estão de parabéns e espero, de coração, que outras promoções de incentivo ao esporte amador se realizem aqui em Nova Iguaçu, pois ao através do desenvolvimento esportivo no Município, atingindo sobretudo a nossa população jovem, é que poderíamos contribuir efetivamente para o estímulo à educação física de nossos adolescentes que estão por aí perdidos nos descaminhos do tempo.

CARTA

Ricchi, uma carta do velho companheiro Vando Silva, na qual ele faz alusão ao falecimento do inesquecível Ary Mariano de Souza, do qual tomou conhecimento através da leitura desta coluna. O missivista, que em épocas passadas emprestou o seu galardo à imprensa de Nova Iguaçu, como era de se esperar enalteceu as grandes qualidades do sempre lembrado Ary, como homem presente que era, de caráter elevado e desportista nato. Sobre as palavras ditas pelo neto Zé, filho de Ary e que serviu de título à matéria publicada — Vocês Agora São Minhas — dirigidas à sua mãe e à sua irmã, essas palavras, Vando, não me causaram admiração, porque, como você sempre disse de perto aos jovens, aquelas palavras emocionadas, Vando para mim tiveram o seguinte significado: "descansa em paz, pois, que não tomou conhecimento do falecimento de Ary e que por este motivo não pôde comparecer ao seu sepultamento. Mas na carta que ricchi, ele terminou enviando à família entulhada os seus sinceros sentimentos — de toda a família, para o saudoso Ary. Não apenas um adeus mas sim um adeus breve.

Fique por dentro de tudo que acontece em N. Iguaçu!
LIGUE-SE NO LINHA DIRETA
De 2ª a 6ª das 9 às 10 h.

Roberto Cabral - SEGUROS
TRADIÇÃO DESDE 1927 - SUSEP 10.472

SEGURO DE EMPRESAS E PESSOAS

ESC.: AV. GOVERNADOR AMARAL PEIXOTO, 427 —
SOBRELOJAS 210/212 — TELEFONE: 767-3514
NOVA IGUAÇU — RJ

CALÇA SHEVARA

MODELOS EUROPEUS E AMERICANOS
MODELA SEU CORPO COM ELEGANCIA

À VENDA NAS BONS CASAS DO RAMO

Caioaba x Aliados é o unico jogo desta semana

O Departamento de Futebol da Liga de Desportos de Nova Iguaçu, na categoria da Primeira Divisão, dirigido por Carlos Alberto Madureira reuniu-se na noite de quinta-feira com o objetivo de resolver os problemas pendentes, objetivando com isso dar curso normal à competição. Tudo ficaria de fato, resolvido se não fosse a teimosia do representante da AA Volantes que se que havia impetrado contra o Queimados, mesmo sabendo de que não teria nenhuma condição de ganhar a partida. Em face dessa recusa o representante do alvinegro queimadense, que já havia concordado em retirar o recurso contra o Laterzi, acabou mantendo a sua decisão. Assim sendo o dirigente Carlos Alberto Madureira resolveu marcar o jogo Caioaba x Aliados (também atra-

ção) para este domingo, no Estádio Gualter Augusto Teixeira na Chatuba, deixando ainda estabelecido que a primeira rodada do retorno será realizada na próxima terça-feira (feriado nacional) com os jogos Laterzi x Comendador Soares (Estádio Joel Pereira), Caioaba x Ferroviário (Estádio Gualter Augusto Teixeira) e Aliados x União (Estádio Sebastião Alves da Silva Monteiro).

Instituto Brasil x Country Club é o melhor jogo da rodada

As quartas de final do Campeonato Iguacuano de Voleibol (masculino e feminino), cuja primeira rodada foi realizada no último sábado, termina hoje, no mesmo local, ou seja no ginásio do Esporte Clube Iguacu, tendo como principal atração o jogo Instituto Brasil x Nova Iguaçu Country (Chave E). Na outra partida, às 9 horas, abrindo a rodada jogarão Consist x Tênis Clube de Mesquita (Chave D). Este jogo este que definirá a segunda vaga da Chave F, já que a primeira pertence ao EC Iguacu, que venceu o Consist por 3 a 0 na abertura e o TC de Mesquita na última quarta-feira, também pela contagem de 3 a 0.

Na noite de quarta-feira, com o ginásio lotado, o Nova Iguaçu Country Club, na abertura, derrotou a ABEU por 3 a 2, em partida muito disputada e que empolgou as duas torcidas presentes ao ginásio do EC Iguacu. Na partida de fundo, o sexto do Esporte Clube Iguacu confirmou o seu favoritismo vencendo mais uma etapa do certame em primeiro lugar ao derrotar o seu tradicional adversário, o TC de Mesquita, pela contagem de 3 a 0, com parciais de 15 a 10, 15 a 13 e 15 a 7.

Nacional está classificado para a segunda divisão

Faltando apenas o jogo Cabofriense x Tamoyo, válido pela sexta rodada do retorno da fase decisiva do Campeonato de Futebol Profissional da Terceira Divisão, este certame promovido pela FERJ realizou domingo passado a sua última rodada. O Nacional, com a vitória de 1 a 0 sobre o Coelho da Rocha no campo do Olaria, está classificado para o Campeonato

Profissional da Segunda Divisão, vitória esta que lhe deu também a liderança da competição e, possivelmente, o título de campeão da temporada, desde que o jogo Cabofriense x Tamoyo interrompido aos 26 minutos em face da confusão que envolveu o árbitro da partida, seja realizado, ainda assim se o Tribunal de Justiça Desportiva decidir realizar o jogo.

ELMAR TRANSPORTES E TURISMO LIMITADA
VALGAS TURISMO E TRANSPORTES LTDA.

TG

EXCURSÕES * TURISMO * TRANSPORTES INDUSTRIAIS
Rua Bahia, 135 — Km 19 — Rodovia Presidente Dutra — Posse
Telefones: PBX - 767-2576 e 767-2577
NOVA IGUAÇU — ESTADO DO RIO DE JANEIRO

VENDE-SE UMA CASA
Rua Leonardo Salles de Oliveira, n.º 154, na Vila Verde, em Cabuçu, com sala, 2 quartos, cozinha, banheiro azulejado até o teto e quintal com garagem. Fica em ligação para o centro de Nova Iguaçu e para o Rio de Janeiro. Financiamento: Caixa Econômica Federal. Tratar na Av. Santos Dumont, 1000 - apt. 222, Centro. (1-4

Leia e assine o Correio da Lavoura

REFRIGERANTES NOVA IGUAÇU S.A.

O seu Fabricante de Coca-Cola, Fanta e Tai.

Rodovia Presidente Dutra, km 184.8 - Nova Iguaçu - RJ.
Rua Armando Sales, 5 - Comendador Soares - PBX 767-5116.

Bebe Guaraná, Bebe Fanta, Bebe Coca-Cola

CORREIO DA LAVOURA

ÔNIBUS - ROTINA NA ESTAÇÃO

RECEBE DENUNCIA PARA FAVORECER EXPLORAÇÃO DE AREAL

RECEBE DENUNCIA DE COBRANÇA DE TAXA ILEGAL

TAXA PROIBIDA