

FICHA DE META DADOS – CEDIM 2019/1	
Nome da Pasta	Arquivo de Plantas da Prefeitura da Cidade de Nova Iguaçu
Autor/Instituição	Secretaria Municipal de Infraestrutura- SEMIF/ Subsecretaria de Urbanismo de Nova Iguaçu.
Número de Documentos	2
Quantidade e tipo de documentação	Uma planta de modificação
Dia/ Mês/Ano	04/12/1958
Série	143/58
Formato	A4
Resumo	O acervo contempla tanto plantas residenciais e comerciais, quanto plantas de loteamento na cidade de Nova Iguaçu na primeira metade do século XX. Depositadas junto a Secretaria Municipal de Infraestrutura-SEMIF/Subsecretaria de Urbanismo de Nova Iguaçu, a documentação possui dados como nome do proprietário, logradouro, dimensões do terreno e profissional responsável pela obra. Dentre as plantas já digitalizadas, está o prédio da câmara Municipal, edificada em 1907 sendo posteriormente ocupado pela Prefeitura Municipal até sua demolição em 1964. Loteamento de bairros inteiros como Austin, Vila Anita e Caiçara. A maior parte da documentação

	encontra-se em bom estado, mas também pode conter marcas de dobraduras e desgaste pelo manuseio contínuo.
Palavras-Chave	Planta; Nova Iguaçu; Austin; Rua 15 de Novembro; Rua Carolina Machado;
Notas explicativas	***

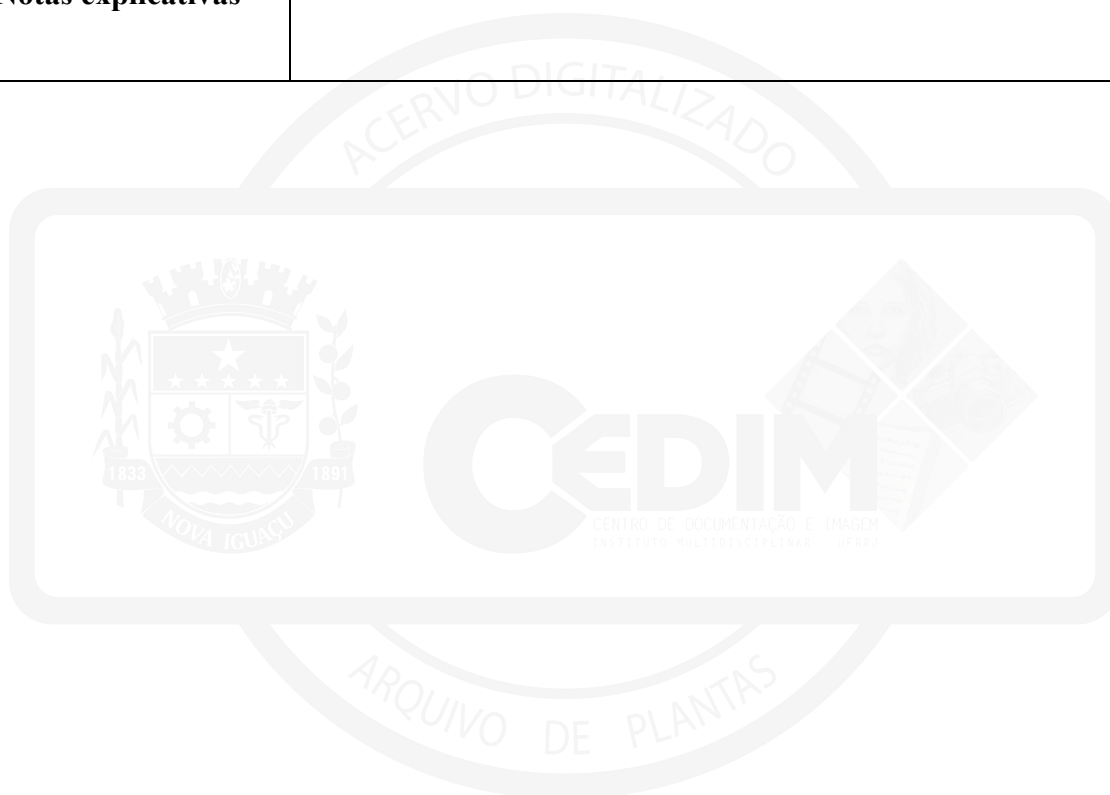

143/58

PREFEITURA MUNICIPAL DE NOVA IGUAÇU



ACERVO DIGITALIZADO



PROCESSO: _____ / _____

REQUERENTE: _____

ASSUNTO: *Sole Michel Kirchmann*

ANDAMENTO DO PROCESSO

DESTINO	DATA	DESTINO	DATA

ANEXO: _____

ARQUIVO DE PLANTAS



CENTRO DE DOCUMENTAÇÃO E IMAGEM
INSTITUTO DE PLANTAS

PLANTA PARA MODIFICAÇÃO DOS LOTES DE N.º 13-14-15-16-17-18
 E DE N.º 21 DAS RUAS 15 DE NOVEMBRO E CAROLINA
 MACHADO, EM RUSTIM.

Relação anexada
 ao Proc. 12.711/58
 18.2.58

P. M. N. L.
 ARQUIVO DA D. E.
 PLANTA N.º 143/58

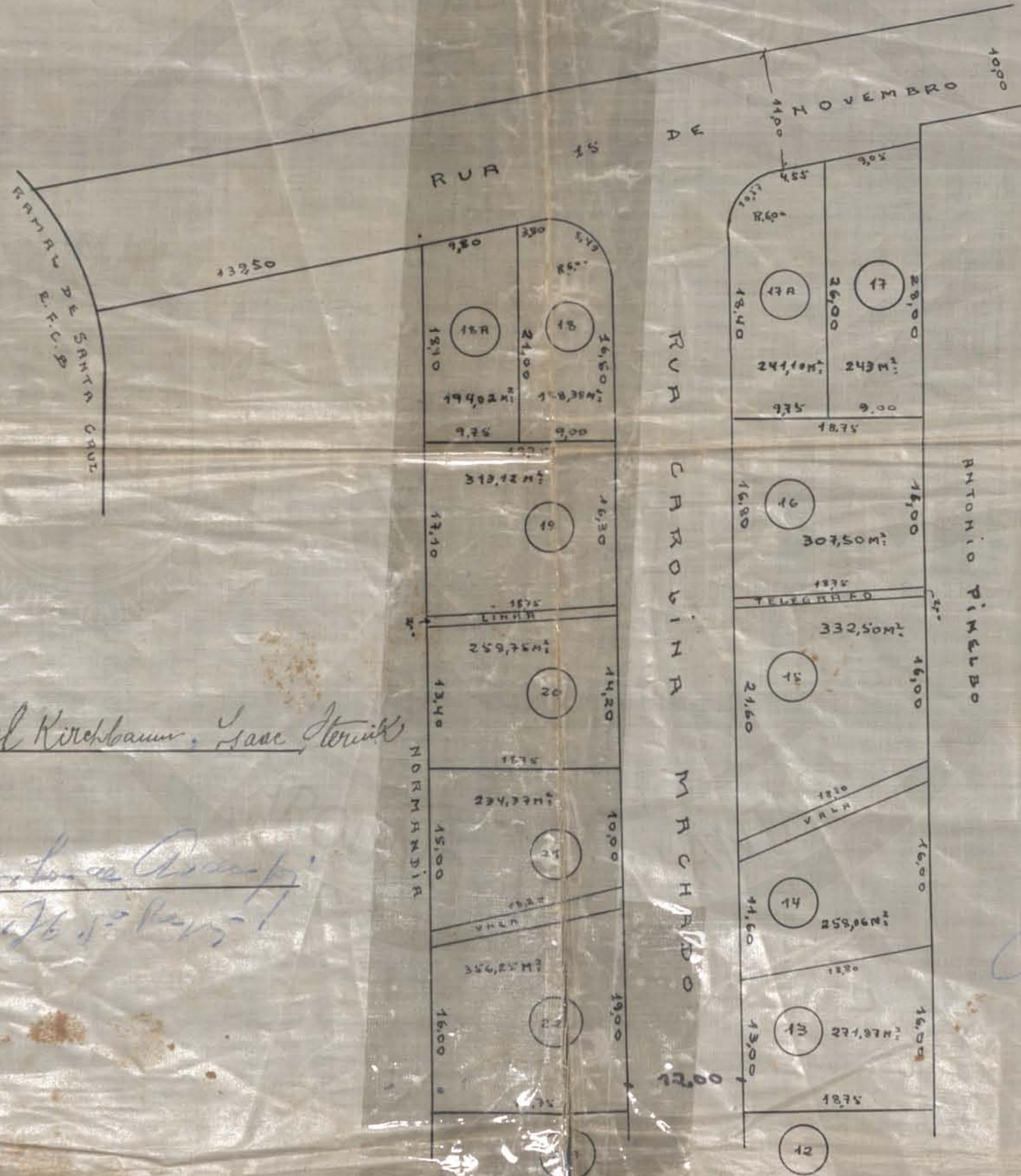

PROPRIETÁRIO

P. P. de Michel Kirchbaum, Isaac Sternik

ENGENHEIRO:

Francisco de Paula de Almeida
 Engenheiro Civil

APROVO
 16-13-58
 [Signature]
 Prefeito

Prefeitura Municipal de Nova Iguaçu:
 DIVISÃO DE ENGENHARIA
 PLANO DE REMODELAÇÃO
 Aprovado em 4 de 12 de 1958
 Modificação de Lotamento
 Valor de lotes
 Req. n.º 12.711-58

ACERVO DIGITALIZADO



CEDIM
CENTRO DE DOCUMENTAÇÃO E IMAGEM
INSTITUTO MULTIDISCIPLINAR - UFRRJ



ARQUIVO DE PLANTAS