

FICHA DE META DADOS – CEDIM 2019/1	
Nome da Pasta	Arquivo de Plantas da Prefeitura da Cidade de Nova Iguaçu
Autor/Instituição	Secretaria Municipal de Infraestrutura- SEMIF/ Subsecretaria de Urbanismo de Nova Iguaçu.
Número de Documentos	2
Quantidade e tipo de documentação	Uma planta de desmembramento
Dia/ Mês/Ano	07/08/1959
Série	64/59
Formato	A5
Resumo	O acervo contempla tanto plantas residenciais e comerciais, quanto plantas de loteamento na cidade de Nova Iguaçu na primeira metade do século XX. Depositadas junto a Secretaria Municipal de Infraestrutura-SEMIF/Subsecretaria de Urbanismo de Nova Iguaçu, a documentação possui dados como nome do proprietário, logradouro, dimensões do terreno e profissional responsável pela obra. Dentre as plantas já digitalizadas, está o prédio da câmara Municipal, edificada em 1907 sendo posteriormente ocupado pela Prefeitura Municipal até sua demolição em 1964. Loteamento de bairros inteiros como Austin, Vila Anita e Caiçara. A maior parte da documentação



MINISTÉRIO DA EDUCAÇÃO
UNIVERSIDADE FEDERAL RURAL DO RIO DE JANEIRO
INSTITUTO MULTIDISCIPLINAR – CAMPUS NOVA IGUAÇU
CENTRO DE DOCUMENTAÇÃO E IMAGEM



	encontra-se em bom estado, mas também pode conter marcas de dobraduras e desgaste pelo manuseio contínuo.
Palavras-Chave	Planta; Nova Iguaçu; Bairro Califórnia; Rua Dr João Alfredo; Rua Capitão Senna; Estrada Plínio Casado;
Notas explicativas	***

PROJETO PARA DESMEMBRAMENTO DO LOTE 6 DA QUADRA "S"
E CONSTRUÇÃO DE 4 CASAS TIPO C.T.A. - BAIRRO CALIFORNIA - NOVA IGUASSÚ.

O PROPRIETÁRIO: Deuato Soares de Azevedo

O AUTOR DO PROJ. E
RES.P. P. EXEC. DA OBRA: Edson Pinto Porciuncula

EDSON PINTO PORCIUNCULA
C. R. E. A. 812 - D

PLANTA DE SITUAÇÃO ESC. 1:250

P. M. N. I.
ARQUIVO DA D. E.
PLANTA Nº 64/59

R. DR. JOÃO ALFREDO

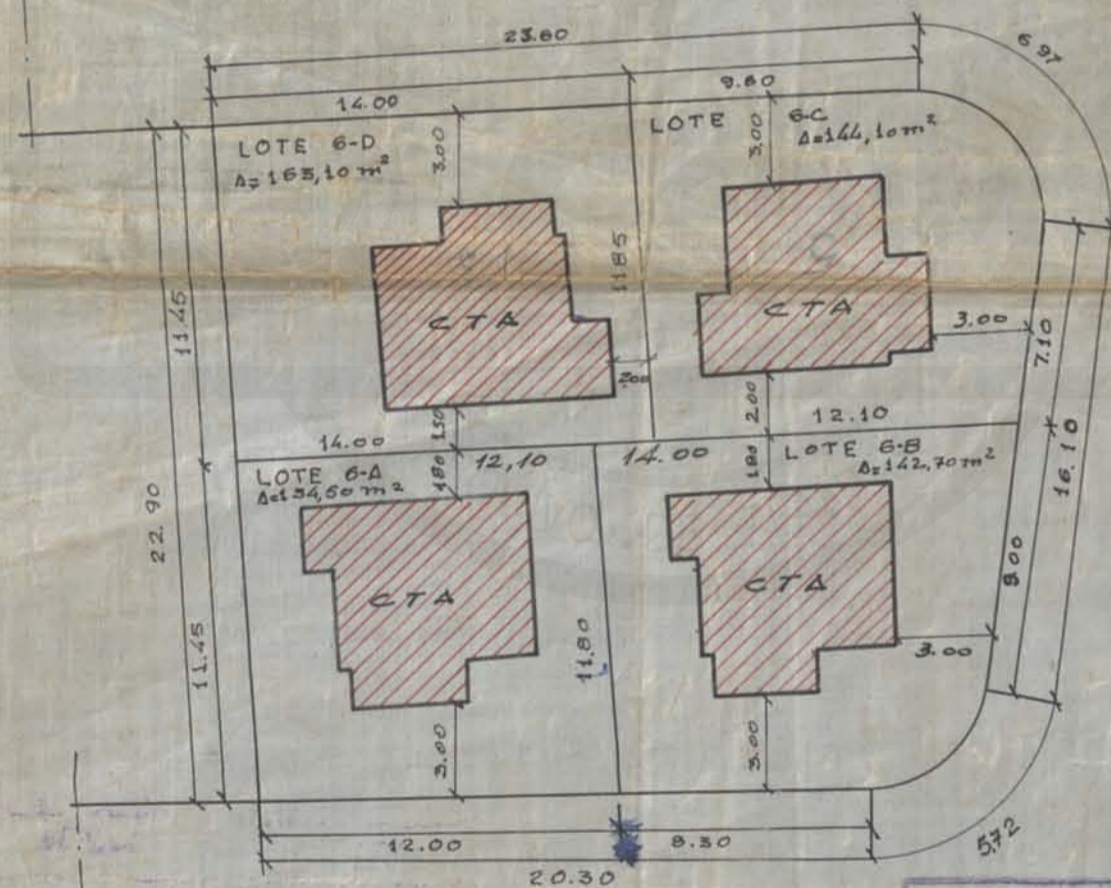

R. CAPITÃO SENNA

EST. PLÍNIO CASADO

APROVO

Nova Iguaçu, 7-8-59

Jauro
PREFEITO

PROC N° 8192-59

ACERVO DIGITALIZADO



CEDIM
CENTRO DE DOCUMENTAÇÃO E IMAGEM
INSTITUTO MULTIDISCIPLINAR - UFRRJ



ARQUIVO DE PLANTAS