

FICHA DE META DADOS – CEDIM 2019/1	
Nome da Pasta	Arquivo de Plantas da Prefeitura da Cidade de Nova Iguaçu
Autor/Instituição	Secretaria Municipal de Infraestrutura- SEMIF/ Subsecretaria de Urbanismo de Nova Iguaçu.
Número de Documentos	2
Quantidade e tipo de documentação	Uma planta de desmembramento
Dia/ Mês/Ano	17/02/1959
Série	47/59
Formato	Personalizado
Resumo	O acervo contempla tanto plantas residenciais e comerciais, quanto plantas de loteamento na cidade de Nova Iguaçu na primeira metade do século XX. Depositadas junto a Secretaria Municipal de Infraestrutura-SEMIF/Subsecretaria de Urbanismo de Nova Iguaçu, a documentação possui dados como nome do proprietário, logradouro, dimensões do terreno e profissional responsável pela obra. Dentre as plantas já digitalizadas, está o prédio da câmara Municipal, edificada em 1907 sendo posteriormente ocupado pela Prefeitura Municipal até sua demolição em 1964. Loteamento de bairros inteiros como Austin, Vila Anita e Caiçara. A maior parte da documentação



MINISTÉRIO DA EDUCAÇÃO
UNIVERSIDADE FEDERAL RURAL DO RIO DE JANEIRO
INSTITUTO MULTIDISCIPLINAR – CAMPUS NOVA IGUAÇU
CENTRO DE DOCUMENTAÇÃO E IMAGEM



	encontra-se em bom estado, mas também pode conter marcas de dobraduras e desgaste pelo manuseio contínuo.
Palavras-Chave	Planta; Nova Iguaçu; Rua Feliciano Sodré; Rua da Garagem; Nova Iguassú;
Notas explicativas	***

P. M. N. I.
 ARQUIVO DA D. E.
 PLANTA Nº 47/59

PROJETO PARA DESMEMBRAMENTO DO LOTE 1 E 2 DA
 RUA FELICIANO SODRÉ ESQUINA DA RUA DA GARAGE - 1º DISTRITO - NOVA IGUASSU -

O PROPRIETARIO: Aninda Adelina de Freitas

O ENGº RESPONSÁVEL: José Carlos de Souza
Engº Civil - R. 10 de Junho

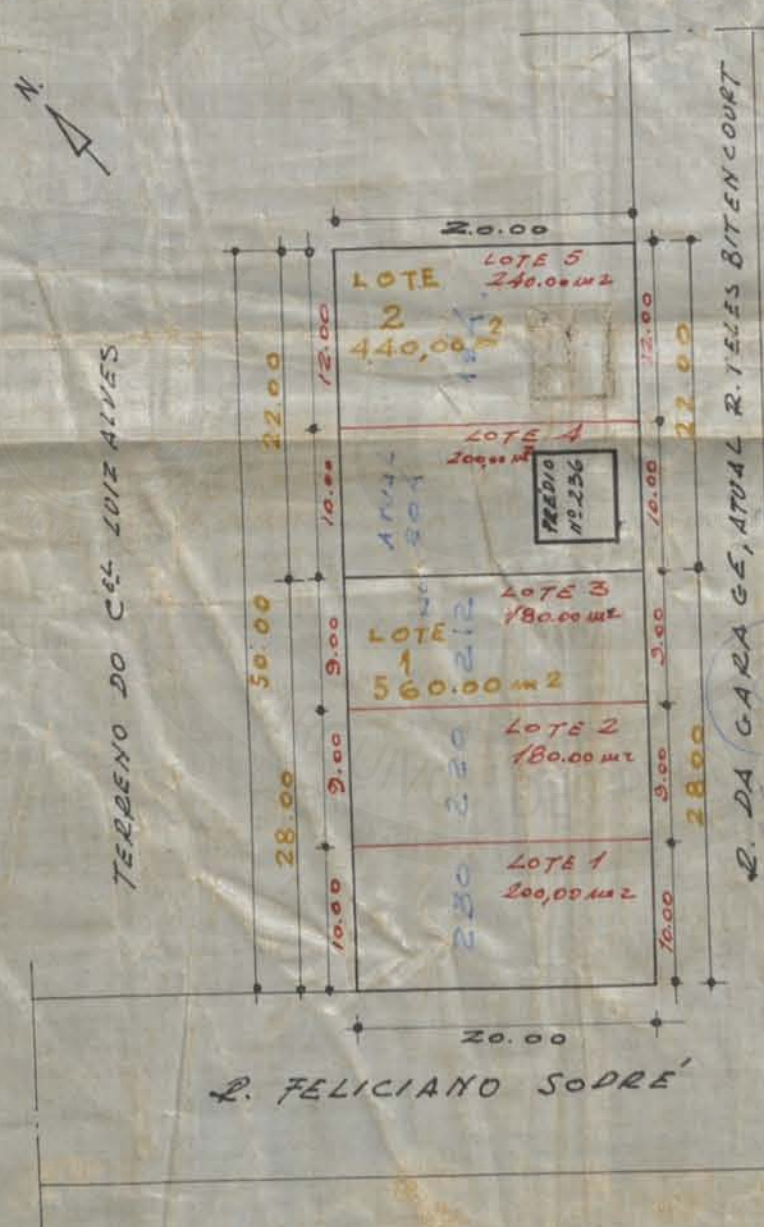

APROVO
 R. Iguaçu, 17-2-59
Amudo
 Prefeito

Município Municipal de Nova Iguaçu
 DIVISÃO DE LICENCIAMENTO
 PLANO DE MODELAÇÃO
 em 17 de 2 de 1959
 Registrado em
 Livro 5 de 1961 - 570
 nº 1861-570
Antônio
de Souza

PLANTA. ESC. 1:500