

FICHA DE META DADOS – CEDIM 2019/1	
Nome da Pasta	Arquivo de Plantas da Prefeitura da Cidade de Nova Iguaçu
Autor/Instituição	Secretaria Municipal de Infraestrutura- SEMIF/ Subsecretaria de Urbanismo de Nova Iguaçu.
Número de Documentos	2
Quantidade e tipo de documentação	Uma planta de loteamento
Dia/ Mês/Ano	10/12/1953
Série	139/53
Formato	Personalizado
Resumo	O acervo contempla tanto plantas residenciais e comerciais, quanto plantas de loteamento na cidade de Nova Iguaçu na primeira metade do século XX. Depositadas junto a Secretaria Municipal de Infraestrutura-SEMIF/Subsecretaria de Urbanismo de Nova Iguaçu, a documentação possui dados como nome do proprietário, logradouro, dimensões do terreno e profissional responsável pela obra. Dentre as plantas já digitalizadas, está o prédio da câmara Municipal, edificada em 1907 sendo posteriormente ocupado pela Prefeitura Municipal até sua demolição em 1964. Loteamento de bairros inteiros como Austin, Vila Anita e Caiçara. A maior parte da documentação



MINISTÉRIO DA EDUCAÇÃO
UNIVERSIDADE FEDERAL RURAL DO RIO DE JANEIRO
INSTITUTO MULTIDISCIPLINAR – CAMPUS NOVA IGUAÇU
CENTRO DE DOCUMENTAÇÃO E IMAGEM



	encontra-se em bom estado, mas também pode conter marcas de dobraduras e desgaste pelo manuseio contínuo.
Palavras-Chave	Planta; Nova Iguaçu; Andrade Araujo; Rua da Baixada; Rua Clara de Araujo;
Notas explicativas	***

PREFEITURA MUNICIPAL DE NOVA IGUAÇU



ACERVO DIGITIZADO 139153



PROCESSO: ____ / ____

REQUERENTE: Antonio Adalberto Eculho

ASSUNTO: _____

ANDAMENTO DO PROCESSO

DESTINO	DATA	DESTINO	DATA

ANEXO: _____

CEDIM
CENTRO DE DOCUMENTAÇÃO E IMAGEM
INSTITUTO MULTIDISCIPLINAR - UFRRJ

ARQUIVO DE PLANTAS

139/53

LOTEAMENTO DE UMA AREA A ESQUINA DA RUA DA BAIXADA COM A RUA CLARA DE ARAUJO.
ANDRADE ARAUJO - NOVA IGUAÇU - E. DO RIO

EUCLIDES BORGES DA SILVA - Não lotado 99

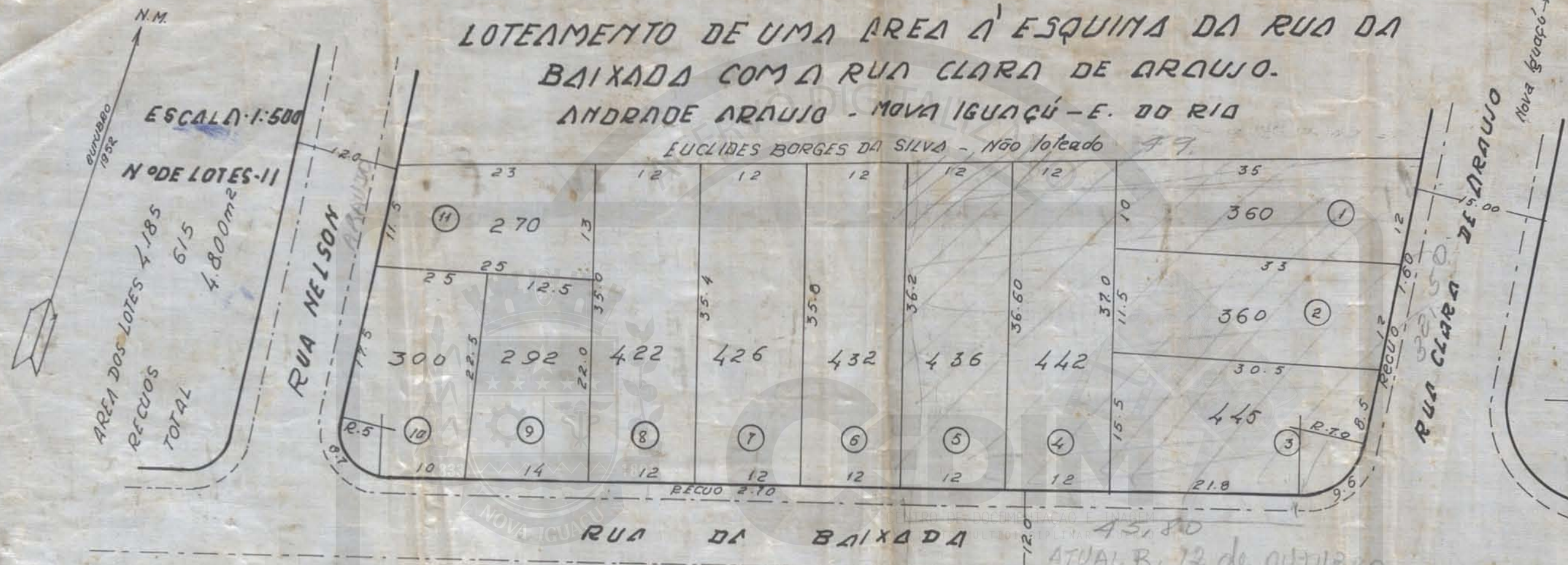

Handwritten signature
DESENHISTA

43.80
ATUAL R. 12 de outubro

331.80
~~12.15~~
21.80
29.55
45.80

O PROPRIETARIO

O ENGENHEIRO

OBS: DESENHO DA CÓPIA DA PLANTA APROVADA EM 10-12-53 PELA COMISSÃO DE... PELD PROCESSO Nº... 8874/53 E ARQUIVADA SOB O Nº 139/53

ACERVO DIGITALIZADO



CEDIM
CENTRO DE DOCUMENTAÇÃO E IMAGEM
INSTITUTO MULTIDISCIPLINAR - UFRRJ



ARQUIVO DE PLANTAS