

FICHA DE META DADOS – CEDIM 2018/1	
Nome da Pasta	Arquivo de Plantas da Prefeitura da Cidade de Nova Iguaçu
Autor/Instituição	Secretaria Municipal de Infraestrutura- SEMIF/ Subsecretaria de Urbanismo de Nova Iguaçu.
Número de Documentos	3
Quantidade e tipo de documentação	Uma planta
Dia/ Mês/Ano	03/04/1952
Série	608/52
Formato	Personalizado
Resumo	O acervo contempla tanto plantas residenciais e comerciais, quanto plantas de loteamento na cidade de Nova Iguaçu na primeira metade do século XX. Depositadas junto a Secretaria Municipal de Infraestrutura-SEMIF/Subsecretaria de Urbanismo de Nova Iguaçu, a documentação possui dados como nome do proprietário, logradouro, dimensões do terreno e profissional responsável pela obra. Dentre as plantas já digitalizadas, está o prédio da câmara Municipal, edificada em 1907 sendo posteriormente ocupado pela Prefeitura Municipal até sua demolição em 1964. Loteamento de bairros inteiros como Austin, Vila Anita e Caiçara. A maior parte da documentação



MINISTÉRIO DA EDUCAÇÃO
UNIVERSIDADE FEDERAL RURAL DO RIO DE JANEIRO
INSTITUTO MULTIDISCIPLINAR – CAMPUS NOVA IGUAÇU
CENTRO DE DOCUMENTAÇÃO E IMAGEM



	encontra-se em bom estado mas também pode conter marcas de dobraduras e desgaste pelo manuseio contínuo.
Palavras-Chave	***
Notas explicativas	***

DIGIT
CALIFORNIA

CENT
INSTI



proc-33-241-56-
anos-11-10-56.
Renato Lemos Monteiro

Rua. Nossa Senhora de
Fatima - Rep. Oscar Sauer
PAL 31/84 Calcestruço
Rep. 05/50366-83. R. Dimmick
des. lots 12, 13, 14, 15. R. C. 2
Área 3080.00

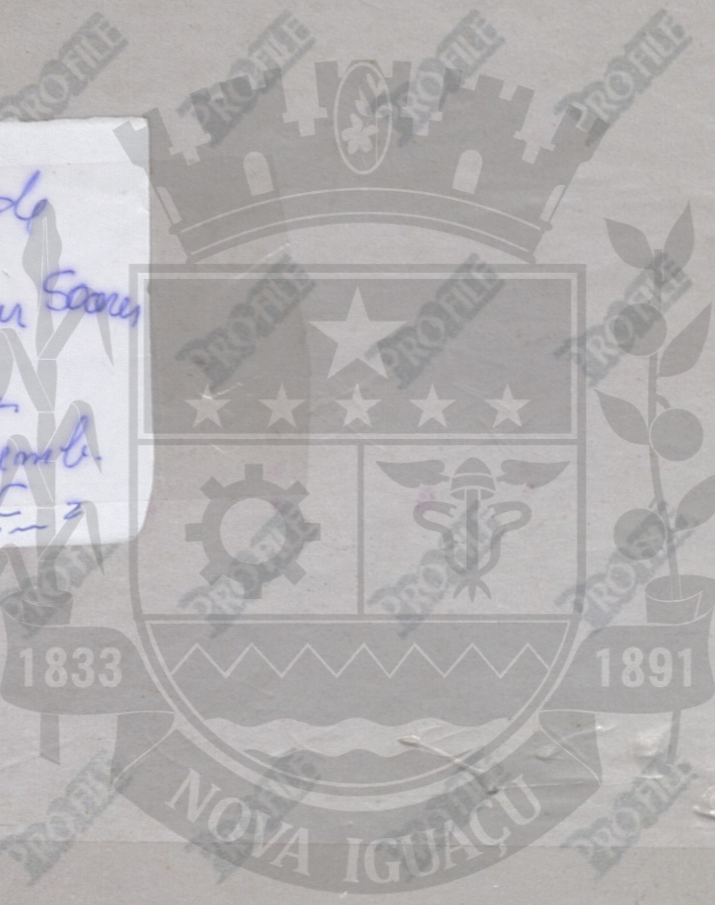

ARQUIVO DE PLANTAS

CTD

BAIRRO CALIFORNIA
PROJETO DE CASA TIPO

Proc. 608/52

CALIFORNIA
PASTA GERAL
PLANTA N° 1

#51
N. IGUAÇU

Dono: Loas Monteiro
O PROPRIETARIO

João Alfredo Soares Monteiro da Silva
O AUTOR DO PROJETO
Arquiteto - C. R. E. A. 4860 D-5 2ª Região

1.30 3.85

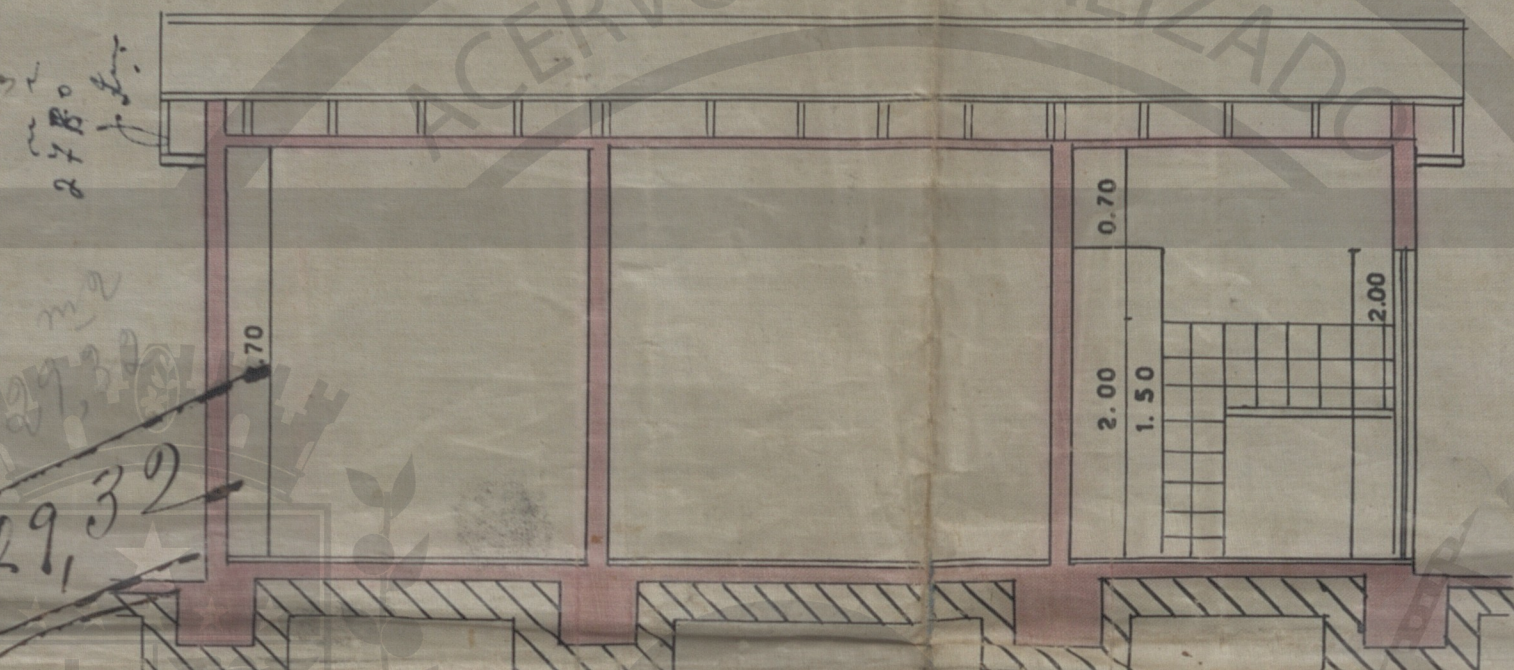
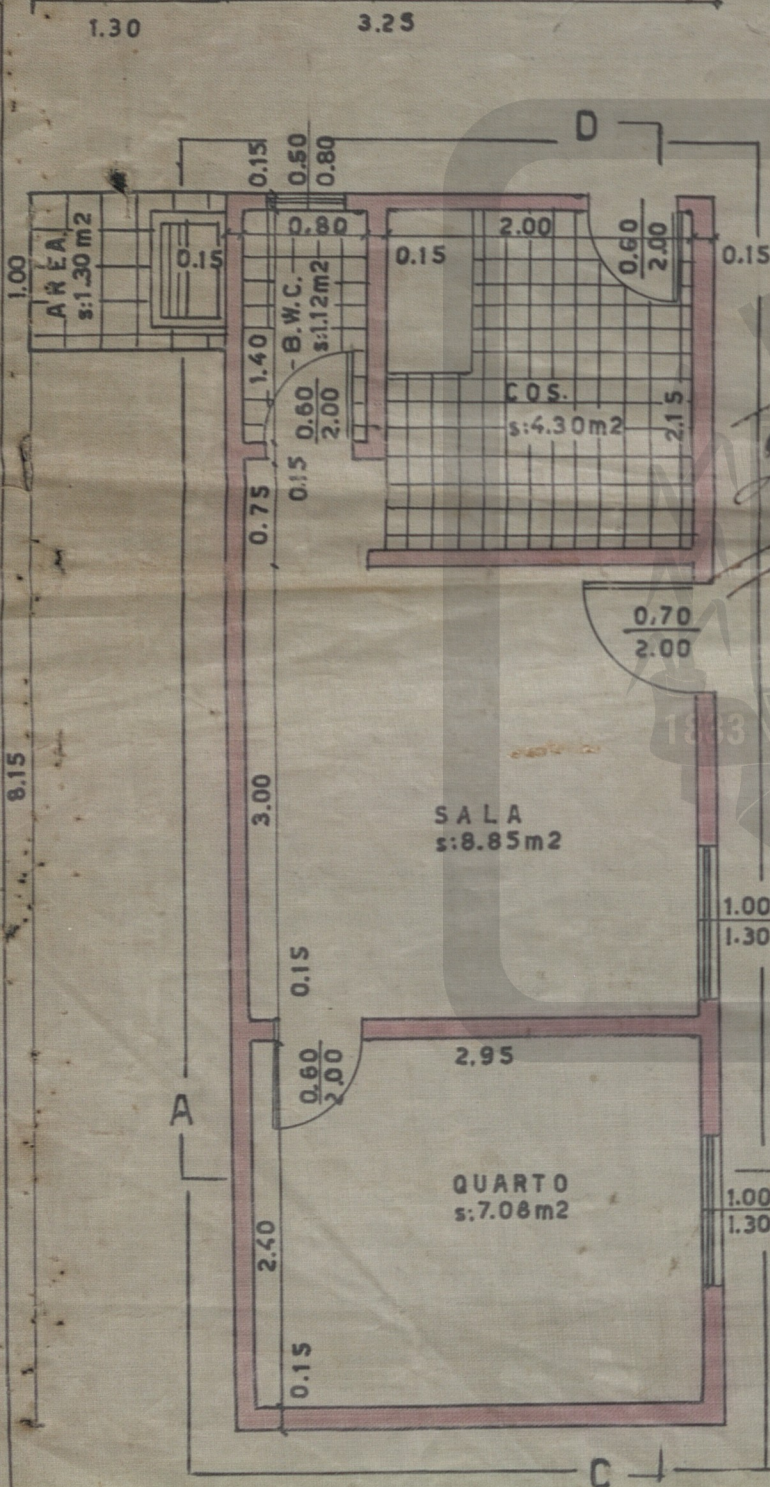

CORTE CD

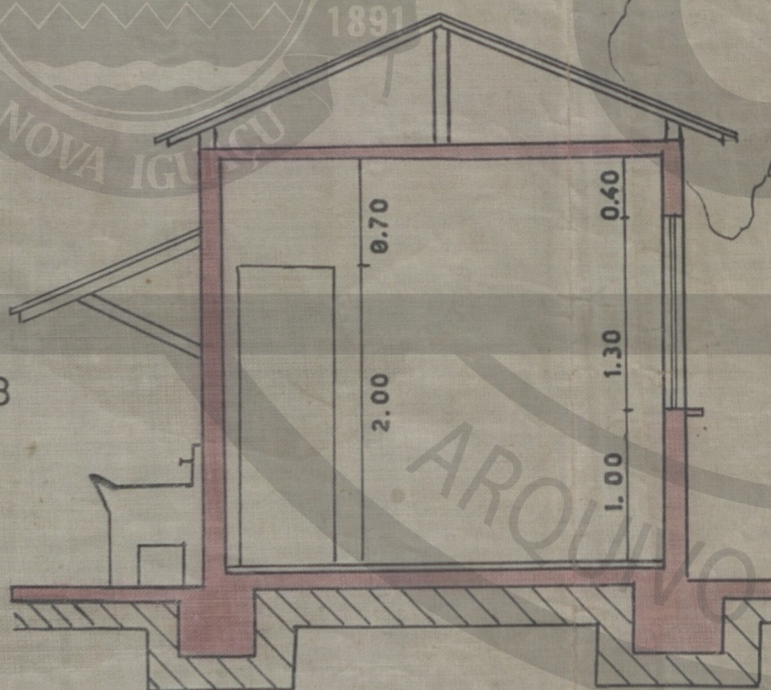

CORTE AB

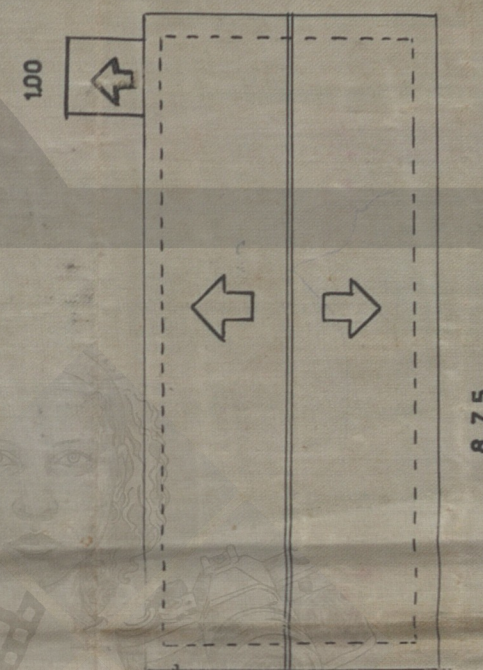

COBERTURA

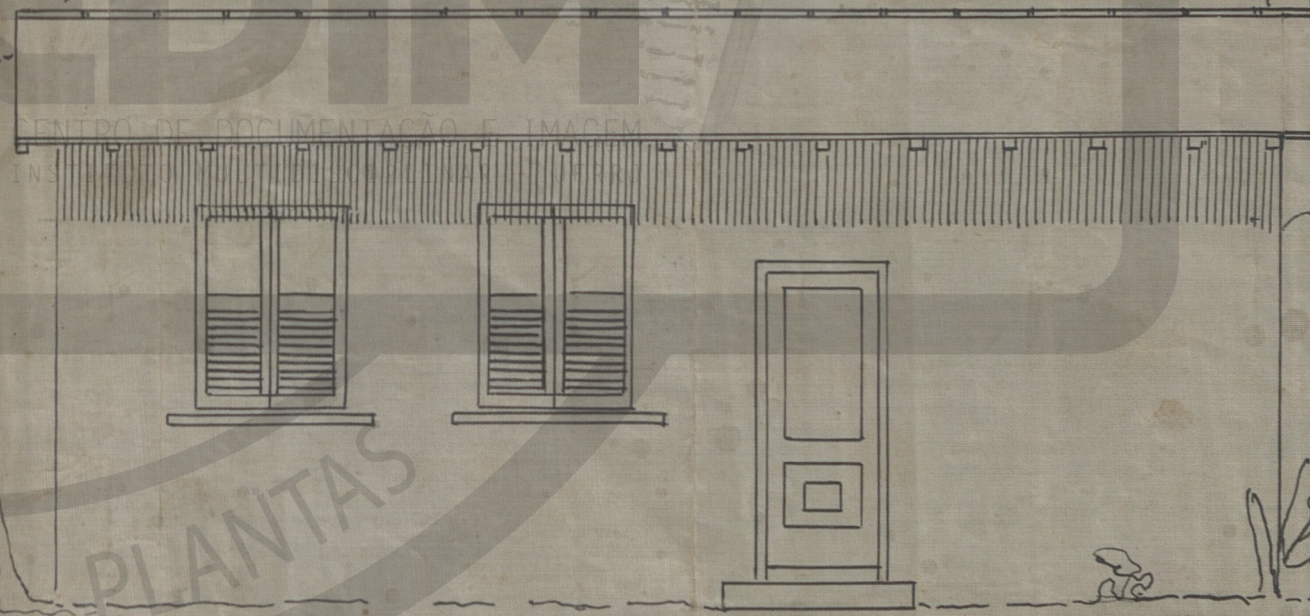

FACHADA

APROVO

N. Iguassú, 5.4.52

[Signature]
Prefeito

ACERVO DIGITALIZADO



CEDIM
CENTRO DE DOCUMENTAÇÃO E IMAGEM
INSTITUTO MULTIDISCIPLINAR - UFRRJ



ARQUIVO DE PLANTAS