

FICHA DE META DADOS – CEDIM 2018/1	
Nome da Pasta	Arquivo de Plantas da Prefeitura da Cidade de Nova Iguaçu
Autor/Instituição	Secretaria Municipal de Infraestrutura- SEMIF/ Subsecretaria de Urbanismo de Nova Iguaçu.
Número de Documentos	2
Quantidade e tipo de documentação	Uma planta de superfície
Dia/ Mês/Ano	15/12/1952
Série	228/52
Formato	Personalizado
Resumo	O acervo contempla tanto plantas residenciais e comerciais, quanto plantas de loteamento na cidade de Nova Iguaçu na primeira metade do século XX. Depositadas junto a Secretaria Municipal de Infraestrutura-SEMIF/Subsecretaria de Urbanismo de Nova Iguaçu, a documentação possui dados como nome do proprietário, logradouro, dimensões do terreno e profissional responsável pela obra. Dentre as plantas já digitalizadas, está o prédio da câmara Municipal, edificada em 1907 sendo posteriormente ocupado pela Prefeitura Municipal até sua demolição em 1964. Loteamento de bairros inteiros como Austin, Vila Anita e Caiçara. A maior parte da documentação



MINISTÉRIO DA EDUCAÇÃO
UNIVERSIDADE FEDERAL RURAL DO RIO DE JANEIRO
INSTITUTO MULTIDISCIPLINAR – CAMPUS NOVA IGUAÇU
CENTRO DE DOCUMENTAÇÃO E IMAGEM



	encontra-se em bom estado mas também pode conter marcas de dobraduras e desgaste pelo manuseio contínuo.
Palavras-Chave	***
Notas explicativas	***

PREFEITURA MUNICIPAL DE NOVA IGUAÇU



928/52

ACERVO DIGITALIZADO



PROCESSO: _____ / _____
REQUERENTE: _____
ASSUNTO: _____

ANDAMENTO DO PROCESSO

DESTINO	DATA	DESTINO	DATA

CEDIM
CENTRO DE DOCUMENTAÇÃO E IMAGEM
INSTITUTO MULTIDISCIPLINAR - UFRRJ

ARQUIVO DE PLANTAS

ANEXO: _____

300/52

PLANTA DA SUPERFICIE MEDINDO 90.00 M2 A SER ANEXADA AO TERRENO, COM 551.15 M2, DO PRÉDIO COMERCIAL Nº57, SITUADO Á AVEN. NILO PEÇANHA. 19º DISTRITO DE NOVA IGUAÇU.

P. M. N. I.
ARQUIVO DA D. E. F.
PLANTA Nº 228/52

O PROPRIETARIO = Humberto Gomes Macari

RESPONSÁVEL = Ruy Barbosa

RUY BARBOSA DA SILVA
ARQUITETO
Cons. Reg. do Eng. nº 1974
Cart. Prof. 8.9670. 5ª Região

demarcação
4223/52
12
52
Albano

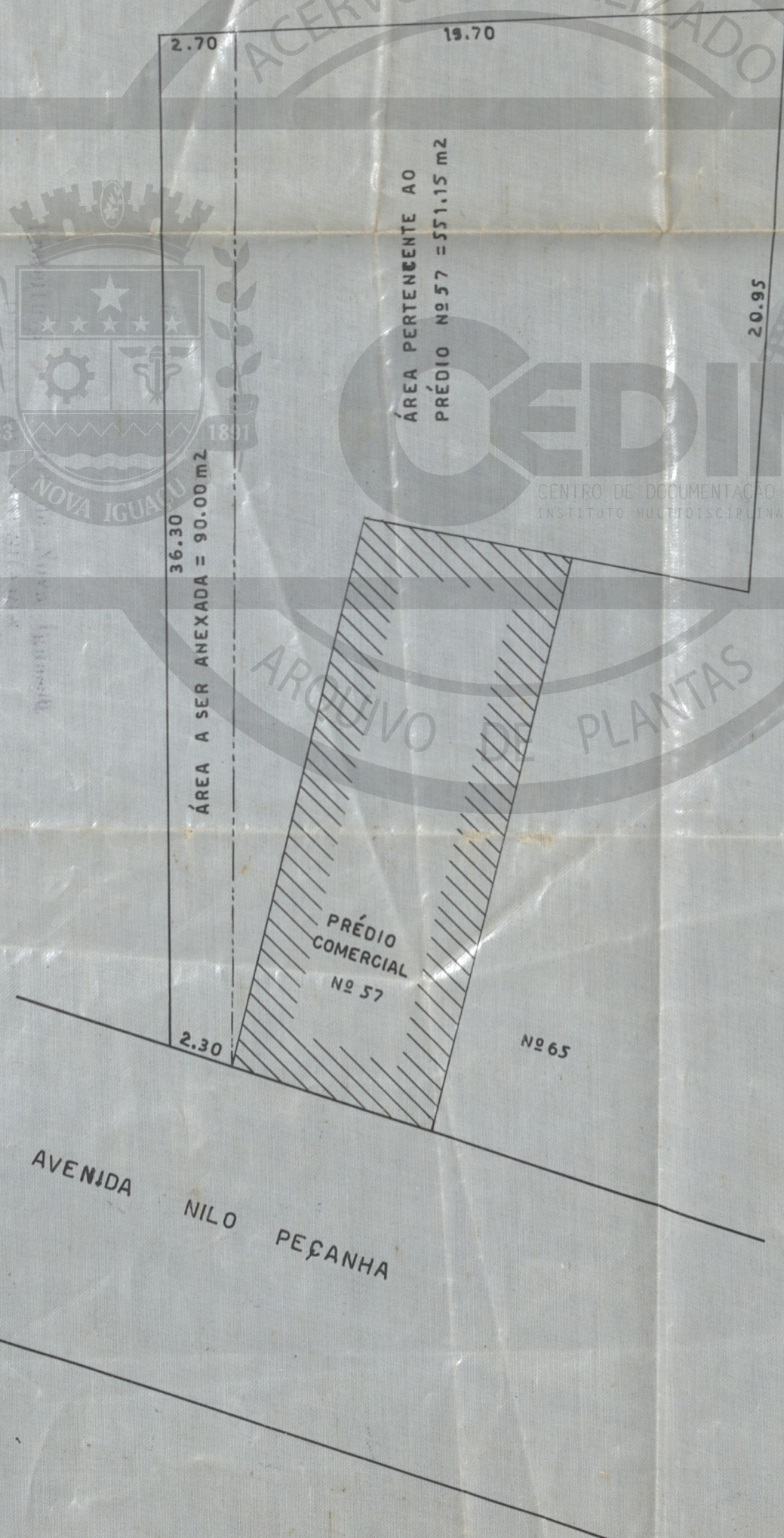

APROVO
N. Iguaçu, 18.XII.52
Prefeito

ESCALA = 1/200

ACERVO DIGITALIZADO



CEDIM
CENTRO DE DOCUMENTAÇÃO E IMAGEM
INSTITUTO MULTIDISCIPLINAR - UFRRJ



ARQUIVO DE PLANTAS