

FICHA DE META DADOS – CEDIM 2018/1	
Nome da Pasta	Arquivo de Plantas da Prefeitura da Cidade de Nova Iguaçu
Autor/Instituição	Secretaria Municipal de Infraestrutura- SEMIF/ Subsecretaria de Urbanismo de Nova Iguaçu.
Número de Documentos	2
Quantidade e tipo de documentação	Uma planta de loteamento
Dia/ Mês/Ano	31/10/1953
Série	181/52
Formato	A3
Resumo	O acervo contempla tanto plantas residenciais e comerciais, quanto plantas de loteamento na cidade de Nova Iguaçu na primeira metade do século XX. Depositadas junto a Secretaria Municipal de Infraestrutura-SEMIF/Subsecretaria de Urbanismo de Nova Iguaçu, a documentação possui dados como nome do proprietário, logradouro, dimensões do terreno e profissional responsável pela obra. Dentre as plantas já digitalizadas, está o prédio da câmara Municipal, edificada em 1907 sendo posteriormente ocupado pela Prefeitura Municipal até sua demolição em 1964. Loteamento de bairros inteiros como Austin, Vila Anita e Caiçara. A maior parte da documentação



MINISTÉRIO DA EDUCAÇÃO
UNIVERSIDADE FEDERAL RURAL DO RIO DE JANEIRO
INSTITUTO MULTIDISCIPLINAR – CAMPUS NOVA IGUAÇU
CENTRO DE DOCUMENTAÇÃO E IMAGEM



	encontra-se em bom estado mas também pode conter marcas de dobraduras e desgaste pelo manuseio contínuo.
Palavras-Chave	***
Notas explicativas	***



ACERVO DIGITALIZADO 784/32



PROCESSO: _____ / _____

REQUERENTE: _____

ASSUNTO: _____

ANDAMENTO DO PROCESSO

DESTINO	DATA	DESTINO	DATA

CEDIM
CENTRO DE DOCUMENTAÇÃO E IMAGEM
INSTITUTO MULTIDISCIPLINAR - UFRJ

ARQUIVO DE PLANTAS

ANEXO: _____

181/52

15052



P. M. N. I.
ARQUIVO DA D. E.
PLANTA Nº 181/52

VILA JOSEANA

Relação pelo número 1027/52

PLANTA DE LOTEAMENTO DAS ÁREAS 5253-54-55, SITO À RUA 'B' 1º DISTRITO MUNICÍPIO DE NOVA IGUAÇU

O ENG. RESP.:
José Augusto Barbosa de Azevedo
O PROPRIETÁRIO:
José de Siqueira Brandão

A PROVO, sujeitando-se o
Requerente ao cumprimento das
obrigações que assim se
assinar na D. A. o termo de
12.12.52
Em 21/10/52

[Signature]

Nº LOTES 21
ÁREA LOTEADA 6727,20
ÁREA RECUSO 160,00
" LOGRADOURO 1200,00
ÁREA TOTAL 8087,20

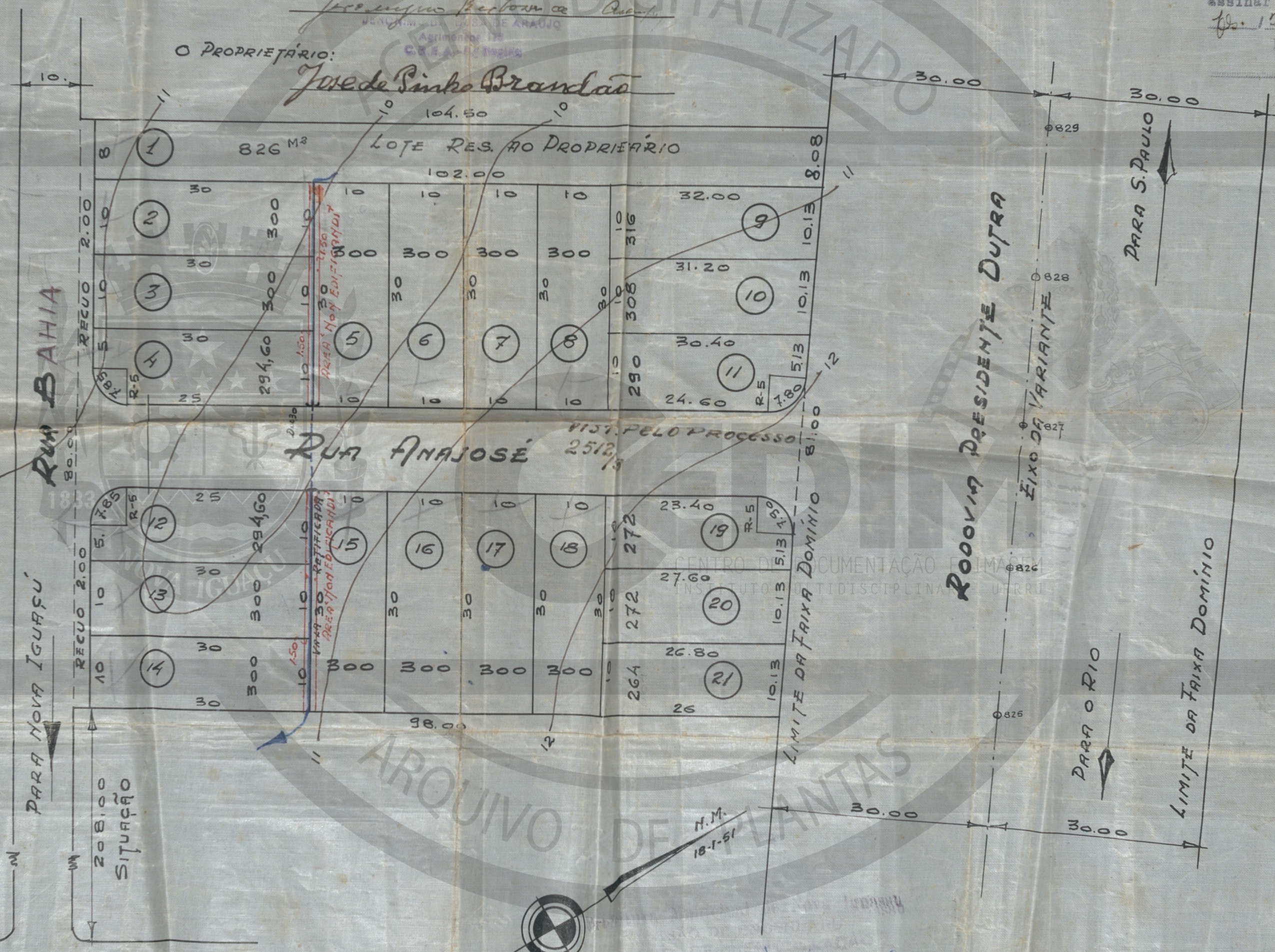

*Verificar pelo
proc. 2512/53*

RUA MINAS GERAIS



11 outubro 1952
Entrevista em zona suburbana
= 1 lote
1027-52

ESCALA 1:500

ACERVO DIGITALIZADO



CEDIM
CENTRO DE DOCUMENTAÇÃO E IMAGEM
INSTITUTO MULTIDISCIPLINAR - UFRJ



ARQUIVO DE PLANTAS