

FICHA DE META DADOS – CEDIM 2018/1	
Nome da Pasta	Arquivo de Plantas da Prefeitura da Cidade de Nova Iguaçu
Autor/Instituição	Secretaria Municipal de Infraestrutura- SEMIF/ Subsecretaria de Urbanismo de Nova Iguaçu.
Número de Documentos	2
Quantidade e tipo de documentação	Uma planta de desmembramento
Dia/ Mês/Ano	29/06/1951
Formato	A4
Resumo	O acervo contempla tanto plantas residenciais e comerciais, quanto plantas de loteamento na cidade de Nova Iguaçu na primeira metade do século XX. Depositadas junto a Secretaria Municipal de Infraestrutura-SEMIF/Subsecretaria de Urbanismo de Nova Iguaçu, a documentação possui dados como nome do proprietário, logradouro, dimensões do terreno e profissional responsável pela obra. Dentre as plantas já digitalizadas, está o prédio da câmara Municipal, edificada em 1907 sendo posteriormente ocupado pela Prefeitura Municipal até sua demolição em 1964. Loteamento de bairros inteiros como Austin, Vila Anita e Caiçara. A maior parte da documentação encontra-se em bom estado mas também pode conter marcas de dobraduras e desgaste pelo manuseio contínuo.



MINISTÉRIO DA EDUCAÇÃO
UNIVERSIDADE FEDERAL RURAL DO RIO DE JANEIRO
INSTITUTO MULTIDISCIPLINAR – CAMPUS NOVA IGUAÇU
CENTRO DE DOCUMENTAÇÃO E IMAGEM



Palavras-Chave	***
Notas explicativas	***

Relação pelo Proc. 7276/50

Nº 14/50

P. M. N. I.
ARQUIVO DA D. E.
PLANTA Nº 95/52

PLANTA DE DESMEMBRAMENTO

DOS LOTES 17 e 18, da QUADRA, SITUADOS À RUA PARANÁ, NO LOTEAMENTO DA FAZENDA DA POSSE, ADQUIRIDOS POR ESCRITURA PÚBLICA PELO SR. JOÃO JOSÉ, DE GUINLE E IRMÃOS, 1º DISTRITO DO MUNICÍPIO DE NOVA IGUAÇU.

ESCALA 1:20



Proc. 7276/50

ÁREA
1.183,00m²

PROPRIETÁRIO:

João José

ENGENHEIRO:

Frederico Fernando Pereira
Arquiteto
C. R. n.º 301 do C.R.E.A.

APROVO
N. Iguaçu, 31.8.951

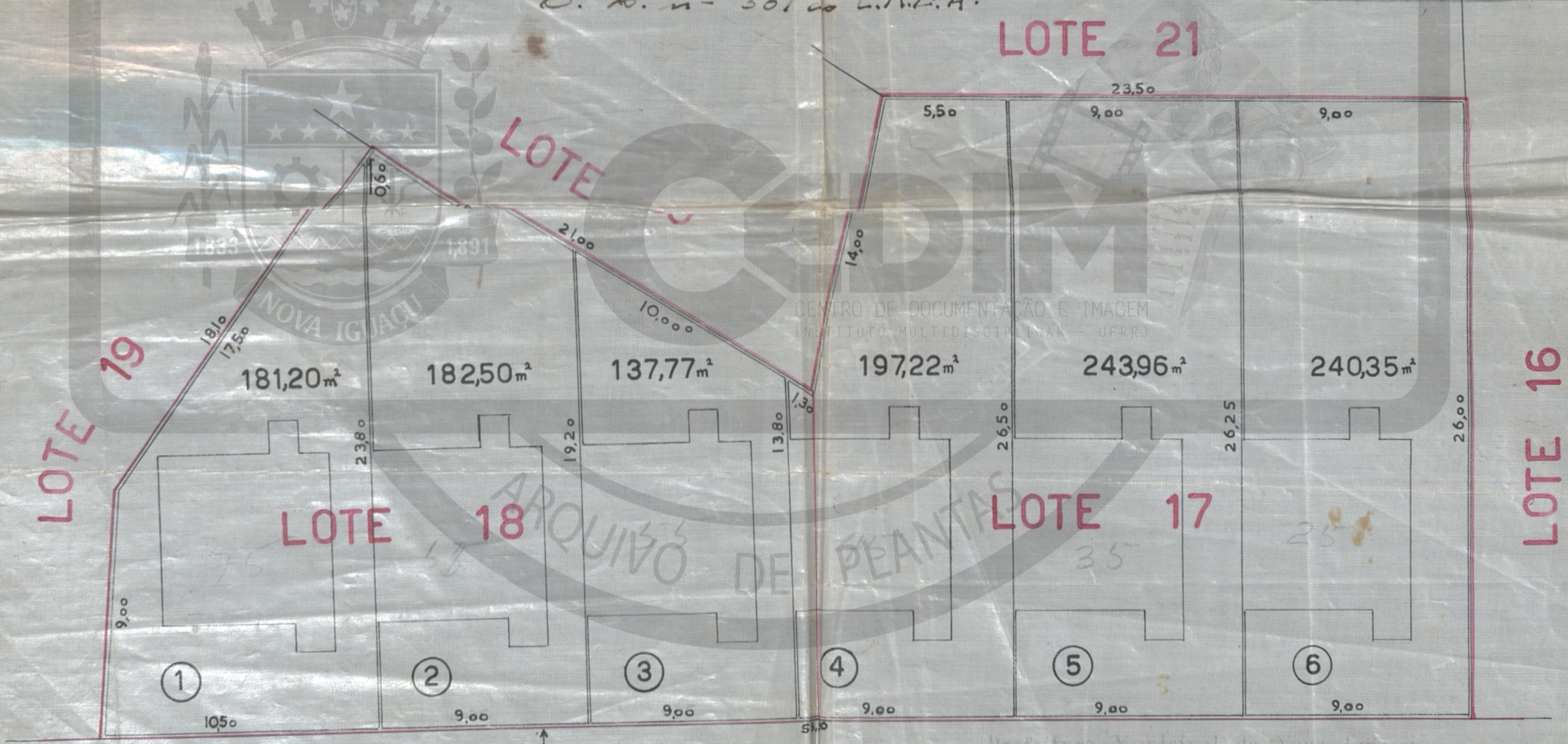

RUA PARANÁ

Prefeitura Municipal de Nova Iguaçu
DIVISÃO DE ENGENHARIA
FUNDOS DE REMODELAÇÃO
Aprovado em 29 de 6 de 51

NOVA IGUAÇU →

Desmembramento elaborado
por Gilley
Proc. 7276/50

Frederico Fernando Pereira

ACERVO DIGITALIZADO



CEDIM
CENTRO DE DOCUMENTAÇÃO E IMAGEM
INSTITUTO MULTIDISCIPLINAR - UFRRJ



ARQUIVO DE PLANTAS