

Trata-se na Camara de conceder isenção de impostos ás escolas Lembrado o nome de Monteiro Lobato para uma de nossas escolas

MONTEIRO LOBATO

AYLTON AZEREDO DA SILVEIRA

Cheguei, ouvi



LUIZ MAR

Por iniciativa de Jesus, logo seguido de Getilip, foram discutidos segunda-feira dois requerimentos semelhantes: um referente a um voto de congratulações aos revolucionários de 5 de julho de 1922, pondo-se em relevo o nome de Eduardo Gomes, e outro aos revolucionários de 24, sobressaindo os nomes de Isidoro Dias Lopes e Luiz Carlos Prestes.

Ambos em votação, aprovou-se o primeiro e rejeitou-se o segundo. Essa decisão dos vereadores deu margem a Getilip, que então reossumia seu posto, de lhes fazer críticas amargas, embora ficasse sujeito como ficou a ser advertido pela Mesa de estar falando sobre matéria vencida. Getilip acentuou que em 24 Isidoro e Prestes, a alma da revolução, não eram comunistas. E por que rejeitaram um voto de congratulações, tão justo e merecido, áqueles dois patriotas? Simplesmente porque ele mencionara o nome do Bicho Papão...

Além do voto de pesar, que a Câmara aprovou, pela morte, em S. Paulo, de Monteiro Lobato, o vitorioso autor de Urupês, Bassi apresentou um projeto de resolução que homenageia a memória desse escritor nacional, tão conhecido aqui e ao estrangeiro, onde sua obra, rica e variada, já se projetava de forma brilhante e consagrada.

Segundo o citado projeto de resolução, já em trânsito pelas comissões permanentes de nosso Legislativo, passará a escola municipal Dr. Tibou a ter o denominação de Monteiro Lobato, ficando também instituído o dia de culto à sua memória, e o prêmio anual denominado Monteiro Lobato, constante de matrícula gratuita, no Ginásio Municipal, para os três primeiros alunos da 5ª série.

Monteiro Lobato, cujo desaporamento deixa um claro no mundo das letras nacionais, foi notável em sua época, sempre preocupado com a solução de nossos problemas políticos, econômicos e sociais, sempre disposto a lutar pela moralização dos costumes, pelo bem-estar do povo brasileiro, pela grandeza de sua Pátria.

Anda há pouco o festejado cronista Henrique Pongetti, recordando a figura do autor de tantos livros infantis, disse que ele vivia sempre resmungando, dando o estrilo quando os seus não lhe saíam ao jeito nem ao gosto de sua gente, que lembrava na humanização do Jacó Tatú. E termina assim o crônica de Henrique Pongetti: "Quê-quê-quê, ogoro, para que, hein? Então você não está vendo que as crianças lhe botam no céu e que no céu não há de que resmungar?"

J. venal quis ocupar a tribuna segunda-feira, para refular uma nota contra ele publicada numa folha local, mas a banca da possedista já se ausentara do plenário e ele transferiu o discurso para o dia seguinte.

Di-se depois o representante de Cava que tantas e tantas vezes tem sido tachado de analfabeto, que hoje já se comoveu de si, mas vai seguindo o seu caminho porque ainda não morreu... de ameaças.

E concluiu o seu pensamento: — Eu não morri, o que morreu foi a idéia de me casarem o mandato...

Mach do, Almeida, Jesus e Bassi trocavam apertes a respeito da existência ou não do jogo organizado nesta cidade. O primeiro foi em defesa do conduto do atual Delegado de Polícia e os outros asseguravam a Juvenal o direito de abordar qualquer assunto, inclusive o do jogo, e pedir informações às autoridades competentes.

Bassi, com licença do presidente, que é médico, afirmou que o mal (o jogo) é endêmico.

A discussão levou Juvenal a ocupar a tribuna novamente e dizer uma porção de coisas ogadveis o uns e desogrodá vas a outros. O jogo estaria sendo patrocinado por elementos possedistas, e ele, quer queiram, quer não queiram, será vcreador, eleito pela legenda do PSD, até 1950. Doi em diante terá o compromisso moral de trabalhar pelo UDN, pois á brilhante defesa feita pelo dr. Mário Guimarães é que deve sua permanência na Câmara. Sou único crime é não ter votado no líder possedista para presidente, nada mais. Ago sempre ás direitas, para o que pediu o testemunho de Carmelita, que respondeu prontamente:

— V. excia. merece toda a minha consideração...

Juvenal, no termino de sua fala, disse que entrara para o PSD como soldado raso e fora subindo: anspedada, cabo, furriel... quando ia ser promovido o sargento, zás, sofrero um rebelexamento sumário...

Morreu Monteiro Lobato.

Nós que fomos crianças e tivemos a ventura de ler seus livros para a infância e pudemos compreender, desde tenra idade, através de sua sinceridade, o verdadeiro sentido dos maiores problemas humanos; nós que, adultos, além das obras citadas, lemos seus contos, seus romances e nesses vislumbramos, nos personagens sugestivos por ele criados, as situações de toda natureza que a vida às vezes arma, retratando caracteres marcantes, sentimos a rudeza do golpe que acaba de atingir diretamente nosso meio intelectual e indistintamente quantos se beneficiavam com sua produção literária.

Espírito jovem até a maturidade, pioneiro e por isto mesmo perseguido, experimentou as agruras da prisão e teve a decepção de ver muitos de seus livros queimados por aqueles aos quais incomodavam as verdades por ele declaradas, numa reminiscência dolorosa da distante Inquisição, para muitos saudosa.

Combateu valentemente os ufanistas. E justamente onde lhe reconhecemos o patriotismo vibrante, que jamais, por sua própria condição, trabalharia para esconder os defeitos de nossa formação, de nossa vida e tornar se, desta forma,

cúmplice na existência deles, mas sim, com o objetivo de apontá-los e, em os trazendo à baila, favorecer a discussão e conseqüentemente a solução dos mesmos. Assim, no futuro, quando a direção da Pátria estivesse entregue aos moços para os quais tanta coisa boa escreveria, os espíritos progressistas como o dele poderiam se voltar para outras questões que aquelas já estariam resolvidas. Ele sabia que um país não se faz nem cresce com discursos hipócritas, exaltando virtudes fictícias.

Foi dos primeiros a lutar pelo petróleo, agora novamente na ordem do dia. Isto lhe valeu bastantes, aborrecimentos, como continua a suceder, no momento atual, com os que se dispõem a lutar com os «trusts» internacionais.

Autor dos que mais venderam no Brasil, com cerca de 2 milhões de exemplares, pela qualidade de sua obra, teve seus livros traduzidos para inúmeros idiomas, inclusive o chinês.

Nobre e generoso, sempre preocupado com o sofrimento de seus semelhantes, ficará na história como um expoente da cultura continental e mundial e no coração de quantos o conheceram como um exemplo.

CORREIO DA LAVOURA

Diretor-Gerente: AVELINO DE AZEREDO Fundador: SILVINO DE AZEREDO Diretor-Secretário: LUIZ DE AZEREDO

ANO XXXII NOVA IGUAÇÚ (Estado do Rio), DOMINGO, 11 DE JULHO DE 1948 N. 1.624

CORTES E RECORTES

A história conserva o nome de um chefe gaulês chamado Brenno. Mais tarde verificou-se que, no idioma dos gauleses desse tempo, 'Brenn significava chefe.

A jazida de níquel mais trabalhada no Brasil é a da Liberdade, em Minas Gerais, onde há uma usina elétrica para fabricação de ferro níquel, com a produção de 2,5 a 3 toneladas em 48 horas, com o teor de níquel metálico de 20%.

A justiça é eterna e não depende de convenções humanas.

O primeiro sacerdote convocado para as Forças Expedicionárias Brasileiras foi o padre Francisco Faustino Kill, e o padre Gerardo da Silva Sousa foi o primeiro brevetado aviador no nosso país.



— Já viu o amigo como a Praça 14 de Dezembro ficou outra coisa, depois da providência tomada pelo Prefeito, impedindo a permanência ali dos vendedores ambulantes?

— Já, e em boa hora assim ele o fez. Agora, diga-me você, mudando de assunto: será que os passageiros dos ônibus do Morro Agudo, Belford Roxo, Caxias, etc., estão condenados a ficar eternamente ao relento?

— Isso é uma tristeza, meu amigo, pois é comum tornarem difíceis as coisas mais simples. Mas é que nunca se incomodam com o interesse, o bem-estar do povo. E se não fosse essa indiferença doentia, bem que já era tempo de esta cidade possuir dois ou três pontos de ônibus, com os necessários abrigos que livrassem os numerosos passageiros, homens e mulheres, velhos e crianças, de ficarem sempre expostos ao sol e à chuva.

Credo da educação

Mário Pinto Serva

Creio que os homens valem aquilo que sabem. Creio que, na história do mundo, o homem e a humanidade se elevaram à medida dos conhecimentos que adquiriram. Creio que a educação é o aperfeiçoamento físico e mental dos indivíduos e dos povos. Creio que o alfabeto é o veículo para transmissão de todos os conhecimentos humanos. Creio que um povo analfabeto não pode ser educado. Creio que os homens se elevam na sociedade na proporção dos conhecimentos que adquirem. Creio que o saber é o maior poder do mundo. Creio que, na lavoura, no comércio, na indústria e em todas as atividades, a superioridade pertence aos que tiverem melhor educação. Creio que só a educação forma bons pais, bons filhos, bons esposos, bons cidadãos, com também bons profissionais em qualquer ofício. Creio que só alfabetizando e educando todos os brasileiros realizaremos os destinos nacionais. Creio que a riqueza de um país é proporcional à generalização e aperfeiçoamento dos conhecimentos úteis. Creio que a terra vale o que valer seu cultivador. Creio que o aperfeiçoamento social consiste em que cada um se eduque a si mesmo e em que uns aos outros se eduquem. Creio que o educador é o esculpido de personalidade humana. Creio que faremos do Brasil uma nação feliz, alfabetizando e educando, sem exceção, todos os cidadãos. Creio que todos os grandes fatos da história do mundo, e assim os do Brasil, resultaram da educação e da iniciativa individual. Creio que a educação física deve sempre acompanhar a educação mental, para fazer homens completos. Creio que os analfabetos equivalem a verdadeiros mutilados, pela privação de uma capacidade essencial do mundo atual. Creio que, em todos os países do mundo, o homem bem educado se distingue do homem mal educado. Creio que todos os brasileiros devem trabalhar no próprio aperfeiçoamento, de que a alfabetização é o primeiro passo e condição indispensável. Creio que a própria saúde, em todos os indivíduos e em todos os povos, é resultado de conduta baseada em conhecimentos experimentais sobre esse assunto. Creio que o analfabetismo é miséria física, mental e social. Creio que dele decorre a pobreza das nações e dos indivíduos, bem como as endemias e fraquezas que produzem a atrofia física e mental.

EDIÇÃO DE HOJE:

8 PÁGINAS

Preço: Cr\$ 0,50

ARTHRITISMO-GOTA-RHEUMATISMO

LYCETOL

GRANULADO DE GIFFONI - O MELHOR DISSOLVÍVEL

FRANCISCO GIFFONI & CIA - RUA T. DE MARCO, 17 - P. 1



Trabalhando pelo Brasil

Muito se tem dito e escrito sobre o problema do êxodo das populações do interior para os grandes centros urbanos. Pouco, entretanto, se tem feito para combater o mal que tão sérios graves causa à economia e ao progresso nacionais. Não resta dúvida que a causa das migrações das populações do interior para as capitais reside na falta de amparo e assistência. É natural, pois, que os habitantes do interior se sintam atraídos pelas luzes das grandes cidades, na esperança de nelas encontrarem maiores oportunidades na luta pela vida.

Por isso mesmo a iniciativa do SENAC em manter cursos gratuitos de aprendizagem comercial — além de cursos de aperfeiçoamento e bolsas de estudo — espalhados por todo o território nacional, representa uma valiosa contribuição ao progresso do país: abrindo aos jovens comerciários, pelo aprimoramento dos seus conhecimentos e aptidões, novos horizontes e maiores possibilidades de sucesso dentro da sua profissão consequente fixação do homem à sua própria terra, já que, armado de maiores ensinamentos, terá mais "chance" para vencer, sem necessidade de correr, atraído muitas vezes por imagens ilusórias, para a vida dos grandes centros.

Vem, assim, o SENAC em auxílio do Governo, cooperando com ele na obra de fixação do homem no interior, melhorando o nível cultural das populações e ao mesmo tempo levantando a capacidade de produção e de trabalho do comerciário, através do seu aperfeiçoamento técnico.

Seguro de vida

Acidentes Pessoais e do Trabalho, Fogo, Automóveis, Fidelidade.

Roberto Cabral

Corretor Oficial

R. Governador Portela, 314
Telefone, 418

Oficina Mecânica Iguassú

Conserto e reforma geral de automóveis e caminhões. — Solta-se a oxigênio. — Adaptação de freios hidráulicos a qualquer tipo de carro.

DUCCINI & FRANCO

R. Marechal Floriano, 2376—NOVA IGUAÇU—E. do Rio

Mário Guimarães | Fernando Nunes Brigagão

ADVOGADOS

ESCRITÓRIO: AV. NILO PEÇANHA, 23 (EDIFÍCIO NICE), 2º ANDAR — SALA 6

HORARIO (Diariamente)

Das 9 às 10 horas

Das 11 às 12 horas



SAIBA MAIS ESTA

— Rui Barbosa, grande apreciador do cinema, assistia a pelo menos uma sessão diária, sempre na mesma cadeira da mesma sala.

— A famosa obra de Hoffmann — "Contos Fantásticos", obra do gênero fantástico, acaba de aparecer em nova edição brasileira, revista e ilustrada.

— A mais bela narrativa amorosa, em prosa, da língua latina, é o romance "O ano de ouro", de Apuleio, onde se narra a paixão de Cupido e Psiché.

— Em sua quinta edição, uma editora paulista acaba de lançar a conhecida obra "Cardápio Nacional".

— A cidade do mundo mais bem dotada de bibliotecas públicas é a de Pergamino, na Argentina, com 9 bibliotecas e mais de 120.000 volumes para 75 mil habitantes.



Meio e saúde mental

A influência do ambiente é decisiva na formação da personalidade. Muito do que outrora se atribuía à herança, sabe-se hoje ser devido ao meio em que se desenvolve e vive o ser humano.

Faça com que seu filho viva num meio benéfico ao desenvolvimento moral.

SNES.

PREPARANDO mais mecanicos para o Brasil

Qual o número de mecanicos de que o Brasil necessita para manter em forma o seu vasto parque rodoviario? Qual o número de mecanicos de que o Brasil dispõe atualmente? Sem contar, no momento, com aqueles que nos forneçam uma resposta exata, podemos afirmar, com a menor dúvida, que a diferença entre as nossas necessidades e as disponibilidades de pessoal habilitado é grande.

Nessa situação, cada veículo, hoje em trabalho, tornou-se realmente precioso, e deve ser tratado, com o máximo cuidado, por profissionais que o conheçam a fundo, para que possa render o máximo de sua capacidade. Formar mecanicos e treina-los em métodos modernos é, portanto, uma colaboração de valor inestimavel para a nossa economia. Qualquer escola para mecanicos é um posto avançado, preparando os soldados de paz, que serão de grande utilidade para a nossa terra.

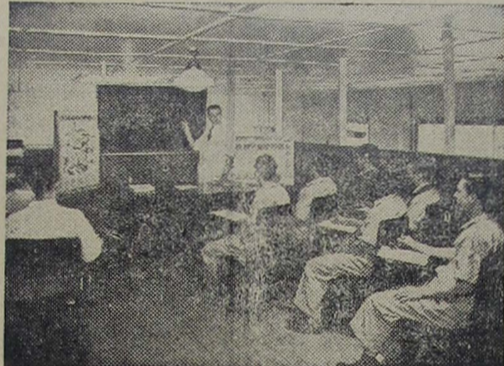

Aspecto parcial de uma classe de mecanicos na Ford Motor Company

Eis aqui, por exemplo, a escola de mecanicos mantida pela Ford Motor Company para elementos da organização de serviços de seus revendedores. O ensino é ministrado por veteranos mecanicos com grande experiencia, sem despesa para os alunos. Ali, seguindo os mais modernos métodos e com amplo material para illustração, têm-se formado centenas de jovens de todo o Brasil, após um bem elaborado curso teórico e prático. Duas escolas ambulantes, ainda da Ford, percorrem continuamente o interior, com instrutores e material destinado à formação de turmas locais. Contribuições dessa natureza constituem o que podemos chamar sem exagero: trabalhar pelo Brasil!

Atenção Srs. Construtores e Proprietarios

A Pedreira Santo Antonio

Tem sempre em estoque e de ótima qualidade

Pedras de alvenaria — Rústica

Marroada — Cascalho de Rocha

Pó de Pedra — Macadames nos.

0—1—2 e 3, bem como areia, barro e saibro

Abilio Augusto Tavora

Escritório e Depósito:

Av. Manoel Duarte, 488

(antiga Estrada de Madureira)

Entregas rápidas — Preço sem competidor

NOVA IGUAÇU — E. DO RIO

Almanaque de "O Pensamento", de 1948

Recebemos um exemplar desta popular publicação para o corrente ano, cujo êxito alcançado no seio das massas populares e ilustradas é devido não só à exatidão de suas previsões como também à grande variedade de assuntos referentes à lavoura, à pecuária, ao comércio, etc. No presente volume, além das matérias acima referidas, tratou-se cuidadosamente da parte referente às receitas domésticas, anedotas variadas, cuidadosa seção de Astrologia, curiosidades, etc. Eis um resumo do índice dessa edição:

Horoscopo do ano 1948; Calendario para 1948; Festas religiosas fixas e móveis; Concordância das principais éras; Com o das estações; Hora legal; Eclipses; Nomenclatura técnica; Festas nacionais do Brasil; Festa Pan-americana; Festas classicas continentais; Tabela do nascimento e o caso do Sol; Os fenomenos do ano; Notas de agricultura e pecuária; Provisão do tempo em 1948; Os mercados de generos em 1948; Variações do cambio em 1948; Tábua planetaria, Tábua lunar; Emprego da tábua lunar; Influencia da Lua Nova em 1948; Tábua dos dias favoraveis e desfavoraveis em 1948; O valor da laranja; Horario astrológico; Horoscopo para todos em 1948; Guia Pratico Astrológico; O simbolismo na arte chinesa; Veiculos antigos; Navios de Salomão no Rio Amazonas; Um mago cientista; Paracelso; O voo na antiguidade; Ra hindranath Tagore; A musica e as molestias mentais; Camarões voadores; O valor da pontuação; Excavações na Pompéia mexicana. E' para mim! A atmosfera. Receitas diversas, informações uteis, anedotas e curiosidades.

Vende-se uma área de 800 m2, podendo dar dois lotes de 10 x 40. Toda plantada e a 5 minutos da estação. Informações à rua Bernardino Melo, 2075, com o sr. Rui Barbosa.

Você sabia?...

— Que o problema da conduta dos menores pode-se atribuir, invariavelmente, a adaptações afetivas deficientes e que estas adaptações estão condicionadas às atitudes dos adultos — pais e mestres, patrões e chefes — que estão em contacto íntimo com o menor. Assim eles precisam de uma atmosfera tal que lhes dê a sensação de segurança através da qual manifestem sua iniciativa pessoal.

“Sem nada impor pela força, creio que o professor inteligente conseguiria dar ótimos e úteis conselhos” — disse Binet.

INDICADOR

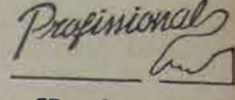

Medicos

Dr. Pedro Regina Sobrinho — Médico operador. Partos. — Consultas diárias das 8 às 10 hs. — R. Bernardino Melo, 1763. Tel. 284.—Nova Iguaçu.

Dr. Adolpho S. Rezende. — Clínica Geral, Cirurgia, Partos. Diariamente, exceto às 2ªs. feiras. — Rua Bernardino Melo, 1717 — Fone 183. — Nova Iguaçu.

Advogados

Dr. Paulo Machado-Advogado — R. Getulio Vargas, 87. Fone: 282.— Nova Iguaçu.

Dr. Antonio Ciani- Advogado. Rua Marechal Floriano, 2039 — Tel. 226 — Nova Iguaçu. — Rua Quitanda, 19- Tel. 22 4600 Rio de Janeiro.

Tabelião

Cartorio do 2º Ofício de Notas — João Bittencourt Filho—Oficial do Registro de Títulos e Documentos. Comarca de Duque de Caxias — E. do Rio.

Dentistas

Luiz Gonçalves — Cirurgião Dentista — Diariamente das 8 às 18 horas. Rua Bernardino Melo n. 2139. Telefone, 314. Nova Iguaçu.

Dr. Pedro Santiago Coscia — Cirurgião Dentista. Ralo X (Edifício Ouvidor). Rua Ouvidor, 169, 8º andar, sala 811. Telefone, 43-6503 — Rio.

RUBEM SILVA — Cirurgião-dentista. — Ed. Carlota, 2º andar, s. 220. Telefone, 42-5951. Rio de Janeiro.

Despachante

Escritorio Técnico Comercial— Santos Netto & Irmão (Contadores e Despachantes). Serviços comerciais em geral. Rua dr. Getulio Vargas, 22. Tel. 208 — Nova Iguaçu.

CONSTRUTORES

João Simonato — Construtor licenciado. — Encarrega-se de construções e reconstruções em geral e sob administração. — Res.: Rua Marechal Floriano, 2036 — Casa II — Nova Iguaçu.

Roberto Baroni Soares—Construtor licenciado no Município de Duque de Caxias. Residente em Nova Iguaçu à rua Edmundo Soares, 304.

REFRIGERADORES FRIGIDAIRE

Instalações Comerciais com Unidades FRIGIDAIRE

Oficinas de consertos e montagem

João R. Cardoso

ATENDE-SE A DOMICILIO

TRAV. 13 DE MARÇO. 48 — Fone 272

"No Brasil só há um problema nacional: a educação do povo!"

E' este um conceito profundamente verdadeiro, emitido pelo eminente médico brasileiro, o dr. Miguel Couto, numa conferencia realizada na Associação Brasileira de Educação, em 1927.

Decorridos mais de vinte annos, continua de pé o mesmo problema, como o único cuja solução deve estar á base de todos os demais.

Pergunta Miguel Couto: "Como nos salvaremos nós? Com a cultura do povo, porque da cultura nasce a ambição, da ambição a atividade, da atividade a riqueza, da riqueza multiplicada a fortuna coletiva e desta a confiança, a força, a durabilidade, a coesão".

E conclue: "O progresso de um país está na razão direta de cultura do povo". E' com este pensamento que o Governo Federal fundou milhares de escolas para alfabetização de adultos e adolescentes, abertas em todo o país áqueles que, pelo esforço em prol da sua própria educação, quissrem cooperar para o progresso da nossa Pátria.

COMARCA DE NOVA IGUASSÚ EDITAL

De publicação de reforma parcial de plano de loteamento de terras, com o prazo de 10 dias, na forma abaixo:

Henrique Duque Estrada Meyer, Oficial da 1ª Circunscrição do Registro de Imóveis da Comarca de Nova Iguaçu, Estado do Rio de Janeiro, etc.

Pelo presente Edital, com o prazo de 10 dias, faço saber a quem interessar possa que por Anibal Pinto de Paiva e sua mulher, Risoleta Soares Monteiro Paiva, foi depositado neste cartório o memorial e a planta relativos a reformas introduzidas nos lotes abaixo: Anteriormente lotes numerosos oitenta e quatro (84), medindo 62ms.50 numa linha que confronta com João Daniel, numa linha confrontando com Lafalete Pimenta de Moraes, em dois lances, um de 13ms.50 e outro de 13ms.50 e ainda outro de 56ms. numa linha que confronta com o lote 85, e finalmente a ultima de 46ms.80, confrontando com o lote 83 e uma Praça, tendo para esta 12ms., incluídos os 46ms.80, perfazendo 3.008ms.2; oitenta e cinco (85), medindo 12ms. de frente mesma largura na linha dos fundos, por 40ms. de cada um dos lados, ou sejam 480ms.2; oitenta e seis (86), medindo 12ms. de frente, mesma largura na linha dos fundos, por 40ms. de cada um dos lados, ou sejam 480ms.2; oitenta e sete (87), medindo 12ms. de frente, mesma largura na linha dos fundos, por 40ms. de cada um dos lados, ou sejam 480ms.2; oitenta e oito (88), medindo 16ms. de frente, 3ms. nos fundos, 42ms. pela direita e 40ms. pela esquerda, ou sejam 380ms.2; oitenta e nove (89), medindo 19ms. de frente, 9ms. nos fundos, 30ms. pela direita e 31ms.5 pela esquerda, ou sejam 400ms.2; noventa (90), medindo 12ms. de frente, mesma largura nos fundos, por 30ms. de cada um dos lados ou sejam 360ms.2; e noventa e um (91), medindo 12ms. de frente, 21ms. nos fundos, 31ms. pela direita e 30ms. pela esquerda, ou sejam 495ms.2. Pela reforma passaram as seguintes caracterizações: Lotes numerosos oitenta e quatro (84), medindo 11ms. de frente, 11ms.05 nos fundos, 33ms.80 pela direita e 34ms.80 pela esquerda, perfazendo 377ms.2; oitenta e cinco (85), medindo 12ms. de frente, 12ms.05 nos fundos, 32ms.80 pela direita e 33ms.80 pela esquerda, perfazendo 399ms.2; oitenta e seis (86), medindo 12ms. de frente, 12ms.05 nos fundos, 31ms.80 pela esquerda, perfazendo 387ms.2,60; oitenta e sete (87), medindo 12ms. de frente, 12ms.05 nos fundos, 30ms.80 pela direita e 31ms.80 pela esquerda, perfazendo 375ms.2,60; oitenta e oito (88), medindo 10ms. de frente, 18ms.30 nos fundos, e pela direita, em linha quebrada, tendo um lance de 16ms.50 e outro de 15ms., perfazendo, pela esquerda 30ms.80, com uma área quadrada de 480ms.2; todos com frente para a rua da Liberdade. Lotes numerosos oitenta e nove (89), medindo 13ms.70 de frente, para a Travessa da Liberdade, 12ms. nos fundos, 39ms.40 pela direita e 46ms.40 pela esquerda, ou sejam 514m2,80; noventa (90), medindo de frente para a Travessa da Liberdade 27ms.50 e mais uma linha de 16ms.32, em curva, por um lado 33ms.50 e, por outro, que se afigura a linha dos fundos, 27ms.40, perfazendo 583ms2 30; noventa e um (91), medindo 12ms. de frente, mesma largura nos fundos, por 33ms.50 de cada um dos lados, ou sejam 405ms.2; noventa e dois (92), medindo 12ms. de frente, mesma largura nos fundos, 36ms.50 pela direita e 46ms. pela esquerda, ou sejam 555ms.2; noventa e três (93), medindo 12ms. de frente, mesma largura nos fundos, 35ms.60 pela direita e 35ms. pela esquerda, ou sejam 423ms.2,60, todos com frente para a Praça da Liberdade. Noventa e quatro (94), medindo, em dois lances, um de 7ms.70 e outro, em curva, de 12ms.33, 15ms.80 nos fundos, 31ms.50 pela direita e 17ms.50 pela esquerda, ou sejam 360ms.2,50; noventa e cinco (95), medindo 21ms.70 de frente, 19ms.80 nos fundos, 14ms.50 pela direita e 21ms.50 pela esquerda, ou sejam 366ms.2 80 e finalmente noventa e seis (96), medindo 12ms.20 de frente, 12ms. nos fundos, 34ms.60 pela direita e 38ms.50 pela esquerda, ou sejam 438ms.60, todos com frente para a rua do Triunfo. Para efeito de Impugnações, por parte de terceiros, fica marcado o prazo de 30 dias, contado da ultima publicação, por isso que o presente será publicado 3 vezes no "Diário Oficial" e 3 vezes no "Correio da Lavoura". Nova Iguaçu, 18 de junho de 1948. A presente copia confere com o original alixado, o qual está selado na forma da lei Henrique Duque Estrada Meyer

pela direita e 32ms.80 pela esquerda, perfazendo 387ms.2,60; oitenta e sete (87), medindo 12ms. de frente, 12ms.05 nos fundos, 30ms.80 pela direita e 31ms.80 pela esquerda, perfazendo 375ms.2,60; oitenta e oito (88), medindo 10ms. de frente, 18ms.30 nos fundos, e pela direita, em linha quebrada, tendo um lance de 16ms.50 e outro de 15ms., perfazendo, pela esquerda 30ms.80, com uma área quadrada de 480ms.2; todos com frente para a rua da Liberdade. Lotes numerosos oitenta e nove (89), medindo 13ms.70 de frente, para a Travessa da Liberdade, 12ms. nos fundos, 39ms.40 pela direita e 46ms.40 pela esquerda, ou sejam 514m2,80; noventa (90), medindo de frente para a Travessa da Liberdade 27ms.50 e mais uma linha de 16ms.32, em curva, por um lado 33ms.50 e, por outro, que se afigura a linha dos fundos, 27ms.40, perfazendo 583ms2 30; noventa e um (91), medindo 12ms. de frente, mesma largura nos fundos, por 33ms.50 de cada um dos lados, ou sejam 405ms.2; noventa e dois (92), medindo 12ms. de frente, mesma largura nos fundos, 36ms.50 pela direita e 46ms. pela esquerda, ou sejam 555ms.2; noventa e três (93), medindo 12ms. de frente, mesma largura nos fundos, 35ms.60 pela direita e 35ms. pela esquerda, ou sejam 423ms.2,60, todos com frente para a Praça da Liberdade. Noventa e quatro (94), medindo, em dois lances, um de 7ms.70 e outro, em curva, de 12ms.33, 15ms.80 nos fundos, 31ms.50 pela direita e 17ms.50 pela esquerda, ou sejam 360ms.2,50; noventa e cinco (95), medindo 21ms.70 de frente, 19ms.80 nos fundos, 14ms.50 pela direita e 21ms.50 pela esquerda, ou sejam 366ms.2 80 e finalmente noventa e seis (96), medindo 12ms.20 de frente, 12ms. nos fundos, 34ms.60 pela direita e 38ms.50 pela esquerda, ou sejam 438ms.60, todos com frente para a rua do Triunfo. Para efeito de Impugnações, por parte de terceiros, fica marcado o prazo de 30 dias, contado da ultima publicação, por isso que o presente será publicado 3 vezes no "Diário Oficial" e 3 vezes no "Correio da Lavoura". Nova Iguaçu, 18 de junho de 1948. A presente copia confere com o original alixado, o qual está selado na forma da lei Henrique Duque Estrada Meyer

Aliança do Lar Ltda.

Sede: Av. Rio Branco, 91-5º andar RIO DE JANEIRO Carta Patente n. 113—Expedida pelo Tesouro Nacional Plano Federal do Brasil — "X" "Y" "Z" e "Plano Aliança"

Resultado do sorteio realizado no dia 30 de junho de 1948, pela Loteria Federal do Brasil, de acôrdo com o artigo 9º do Decreto-Lei n. 7930 de 3 de setembro de 1945, revogado pelo de n.º 8953 de 26 de janeiro do ano pp. com forme circular n.º 2 da Diretoria de Rendas Internas de 8 de janeiro de 1946.

Plano Especial—premiado o N. 7310 7310—Milhar—Primeiro premio no valor de Cr\$ 10.000,00 310—Centena— Premio no valor de Cr\$ 1.200,00 Inversão do milhar — Premio no valor de Cr\$ 300,00

Plano Popular—premiado o N. 7310 7310—Milhar—Primeiro premio no valor de Cr\$ 5.000,00 310—Centena— Premio no valor de Cr\$ 600,00 Inversão do milhar — Premio no valor de Cr\$ 200,00

Table with columns for Série, Tipo, and Prêmio values for Plano Aliança.

Adaptado ao Decreto N. 7930

Série 8, numero 7310, no valor de Cr\$ 40.000,00—Tipo Liberal Milhar de qualquer série Cr\$ 2.500,00 Centena no valor de Cr\$ 1.200,00 Milhar na ordem inversa, no valor de Cr\$ 2.000,00

Série 8, numero 7310, no valor de Cr\$ 20.000,00—Tipo Classico Milhar de qualquer série, no valor de Cr\$ 2.500,00 Centena no valor de Cr\$ 600,00 Milhar na ordem inversa, no valor de Cr\$ 1.000,00

Observação — O proximo sorteio realizar-se-á no dia 28 de julho de 1948 (4ª feira), pela Loteria Federal do Brasil, de conformidade com o Decreto Lei: 7930, de 3 de setembro de 1945.

Rio de Janeiro, 30 de junho de 1948. VISTO: Alexandre da Paz — Fiscal do Govern. Eduardo F. Lobo — Diretor Tesoureiro. O. Peçanha — Diretor Gerente.

Convidamos os srs. prestamistas contemplados, que estejam com os seus titulos em dia, a virem á nossa sede, para receberem seus premios de acôrdo com o nosso Regulamento.

Sociedade Laticínios União Ltda. Usina e Entroposto de Leite Laboratórios completos para analyses de leite MATRIZ: AVENIDA FRANCISCA DE ALMEIDA, 1419 (Edifício proprio) NILOPOLIS — Estado do Rio FILIAL: USINA: RUA S. JOÃO BATISTA, 502 (Edifício proprio) VILA MERITI — E. do Rio JOSÉ MARIA TEIXEIRA SOCIO GERENTE

Nova Garotinha

Restaurante de primeira ordem Pollequetras á portuguesa CAFE' E BAR Bebidas de todas as qualidades



Almeida & Cia. Ltda. Rua Marechal Floriano Peixoto, 1988 NOVA IGUASSU - Tel. 129 - E. DO RIO

Organização Técnica Contabil

DEPARTAMENTO ESPECIALIZADO DE CONTABILIDADE Serviços de Despachante: Ministério do Trabalho, Institutos de Previdência, Contratos, Distratos, Averbações, Plantas, Defesas Fiscais, Legalização de Firmas, etc. RENÉ SALUCIO PITANGA GRANADO DESPACHANTE OFICIAL MANOEL JOAQUIM RIBEIRO FILHO PERITO-CONTADOR MANOEL PEDRO DE ALMEIDA COUTO CONTADOR Av. Nilo Peçanha, 23—1º andar—Tel. 436 Ed. "Nice"—NOVA IGUASSÚ—E. do Rio

Dr. Eduardo Silva Junior CIRURGIÃO-DENTISTA CONSULTORIO: RUA RODRIGUES ALVES, 1307 NILOPOLIS — ESTADO DO RIO

Oficina Mecânica SOLDA ELÉTRICA E OXIGÊNIO Serviço de torno mecanico e plaina, consertos de máquinas em geral, reforma em motores de combustão interna, montagem e assentamento de máquinas de qualquer tipo. Bittencourt & Alarcão Ltda. Trav. 13 de Março, 24-Tel. 136-NOVA IGUASSU-E. do Rio

Armazem Independencia

Matriz: Praça 14 de Dezembro, 84 - Tel. 424 Filiais: Rua Bernardino Melo, 1697, Tel. 409 - Rua Marechal Floriano, 2312, Tel. 67 e Praça da Matriz, em Austin, Tel. 2 Conservas, bebidas nacionais e estrangeiras Secos e moíhados de primeira qualidade. — Ferragens, lenha e carvão Entregas a domicilio — VENDAS A DINHEIRO FRANCISCO BARONI & FILHA Municipio de Nova Iguaçu Estado do Rio

**NO CASO DELA O QUE VOCÊ FARIA
- HOLLYWOOD OU CR\$ 50.000,00?**



* Esta é Maria Monto Perez. Simpática, não? E além de ter esse palminho de cara Maria Monto Perez é uma menina de sorte. De sorte e de opinião. O seu sonho foi sempre viajar, conhecer outras terras, outros hábitos, outra gente... De um dia para outro essa moça feliz viu os seus sonhos tornarem-se realidade. Foi a primeira a encontrar uma das fabulosas estrelinhas de ouro, distribuídas por conhecido sabonete preferido das estrelas, e viu-se diante de um dilema: ou a ambicionada viagem ou a tentação dourada de Cr\$ 50 000,00. E Maria Monto Perez fiel ao seu sonho preferiu... a viagem! Realmente o seu prêmio como fan do referido produto é algo maravilhoso: 5 dias em Nova York e 10 dias em Hollywood. Viagem e hospedagem grátis, e nos melhores hotéis das cidades americanas, intérpretes e ciceroes à sua disposição, e ainda entrevistas marcadas com os mais cintilantes astros da Terra do Cinema! No caso dela o que V. faria? Se V. achasse uma das próximas estrelinhas sua preferência seria pela viagem ou... pelos cinquenta mil!

LIVROS EDUCACIONAIS

Espanol-Gramática y Antologia

De Aristóteles de Paula Barros

O mundo didático acaba de ser enriquecido com mais um esplêndido volume destinado ao estudo do espanhol no ciclo colegial, num lançamento oportuno das "Edições Melhoramentos", em sua série de livros educacionais.

"Espanol — Gramática y Antologia" destina-se especialmente aos estudantes das primeiras séries dos cursos clássico e científico, preenchendo, dessa maneira, na estante de livros destinados ao estudo da lingua espanhola, uma lacuna que de há muito se fazia sentir.

Seguindo rigorosamente o programa oficial, está dividida essa obra em duas partes principais: gramática e literatura.

Na primeira parte o autor apresenta a matéria gramatical, tão indispensável ao perfeito conhecimento do idioma, e o faz de maneira simples, clara, acompanhando-a de abundante exemplificação.

Além da parte gramatical, que satisfaz plenamente, o autor trata, de um modo geral, da formação da lingua espanhola, além de inserir uma bem selecionada antologia, com páginas dos mais brilhantes escritores da lingua, cujos dados bio-bibliográficos também apresenta, constituindo para o aluno um abundante manancial para o estudo do idioma espanhol.

"Espanol — Gramática y Antologia" é um livro destinado ao mais franco acolhimento por parte dos professores e alunos, pois a disposição da matéria tanto permite o ensino como o aprendizado da lingua espanhola, seguindo o natural interesse despertado pelo excelente plano de exposição que faz o autor de todos os pontos.

Numero de paginas: 110. Preço: Cr\$ 20,00. Em todas as boas livrarias ou pelo "Serviço de Reembolso Postal", nas "Edições Melhoramentos". Caixa Postal, 120-B. — São Paulo.

Nelson Trigueiro

Despachante Municipal

Av. Nilo Peçanha, 23 (Edifício Nica)-4º andar, sala 7—Tel. 277
Nova Iguaçu — E. do Rio



Dr. Luiz Guimarães

CLÍNICA MÉDICA — CRIANÇAS
Residência: Av. Santos Dumont, 40
Telefone, 8

CONSULTÓRIO:
Rua 5 de Julho, 41 — Tel. 208
HORARIO:
(Diariamente)

Das 9 às 11 horas

Em cada refrigerador
Frigidaire
da
GENERAL MOTORS
está a experiência de 28 anos
de liderança em refrigeração!

Cada refrigerador garantido pela marca Frigidaire está implicitamente garantido também pela General Motors! Em seu proveito, desfrute desta dupla garantia... escolha um Frigidaire - desde 1918 o pioneiro e líder da refrigeração!

FRIGIDAIRE - MARCA EXCLUSIVA DA GENERAL MOTORS

Concessionário Frigidaire em Nova Iguaçu:

JOÃO R. CARDOZO

Trav. 13 de Março, 48

**Ginásio Municipal
de Nova Iguaçu**

Matriculas abertas para o
CURSO DE ADMISSÃO

Externato Fluminense

SITO A

R. Bernardino Melo, 1225—Nova Iguaçu

HORÁRIO:

8 às 11 e 19 às 21 horas

Dr. M. C. Florence

Doenças das senhoras — Pre-natal — Partos
Consultorio: Ed. Darko, Rua 18 de maio, 23, 18º andar, salas 1833/34. 2º, 4º e 6º, das 9 às 11 horas — RIO
Residência: Rua Bernardino Melo, 2085 — Telefone, 19

CONSULTÓRIO:
Rua 5 de Julho, 41 — Tel. 208
HORARIO:
(Diariamente)

Das 16 às 18 horas

**Indicador
Comercial
Farmacia**

Farmacia e Drogaria Central—
Rua Marechal Floriano, 2194.
Tel. 16 — Nova Iguaçu. Depo-
sitario dos Produtos Seabrina
e Victory. Farmaceutico A. P.
Guimarães Victory.

Casas Funerarias

Casa Santo Antonio — Ser-
viço Funerario — Guilherme
Ferreira da Silva. Rua Mare-
chal Floriano, 2018. Tel. 86 —
Nova Iguaçu.

Casa São Sebastião—Calções
e cordões — Osvaldo J. dos San-
tos. Av. Nilo Peçanha, 39. Tel.
283 — Nova Iguaçu.

Diversos

Delfim Pereira Montenegro —
Construtor. Av. Santos Dumont,
626 — Telefone, 69 — Nova
Iguaçu.

S. M. Torraca — Copias e pa-
péis hellográficos. R. Uruguaia-
na, 112-1º and. Fones: 23-4968
23-2663 e 43-8826.

Fotografia Iguaçu — Lauro
de Oliveira. Chamados a domi-
cilio. Telefone, 146 — Nova
Iguaçu.

Mandoca e alpin — Com-
pra-se qualquer quantidade, á
rua S. Sebastião, 1695 (lundos)
—Belford Roxo—Estado do Rio.

**Lei agrária e
escolas**

Tem sido amplamente divulgado que já se encontra no Congresso o ante-projeto da lei agrária que o Governo acaba de elaborar, por intermédio de técnicos do Ministério da Agricultura. Tal lei, regulando juridicamente as relações que ligam os trabalhadores rurais aos proprietários das terras, vem satisfazer a um velho anseio da nossa população rural, quando sabemos que da agricultura retiramos a maior parte dos nossos recursos econômicos.

Apesar da boa intenção dos legisladores, é certo que esta lei há de encontrar sérios impedimentos. Estes não serão apenas decorrentes da fisionomia variadíssima de nosso território, nos seus diferentes pontos, com suas diversas regiões naturais, cada uma delas com hábitos de vida e condições de trabalho as mais variadas. O principal impedimento cremos que reside na incultura generalizada da nossa população, com o seu peso morto de analfabetos.

A educação do povo é o nosso primeiro problema nacional, — já é um estribilho monotonamente repetido. Afirmamos com Miguel Couto que "a maior riqueza de uma nação é o homem, o seu sangue, o seu cérebro, os seus músculos, e que ela está fatalmente destinada à decadência, quaisquer que sejam os tesouros que encerra, quando o homem que a habita não os merece". Assim a reforma e a lei agrária, anunciadas para breve, darão os seus melhores frutos quando o outro grandioso empreendimento do Governo, que é a difusão de escolas para adultos e adolescentes analfabetos, houver começado a produzir os seus resultados.

Sem a educação do povo nada faremos. E a educação que deve ser colocada à base de todos os nossos grandes empreendimentos.

E. R. A.



EDUCAÇÃO DA SAÚDE

Entre as palestras proferidas por ocasião da reunião dos delegados da "Campanha de Educação de Adultos", no Rio de Janeiro, as palavras pronunciadas pelo dr. Aureliano Brandão, médico sanitário, devem ser lembradas e difundidas. O dr. Aureliano Brandão colocou mais uma vez o problema da educação e da saúde, demonstrando de que maneira essas questões se interferem. É preciso que a escola primária seja também escola de saúde, disse o ilustre sanitário. Partindo de exemplos práticos — a mortalidade infantil e a tuberculose, por exemplo — o dr. Aureliano Brandão fez ver que apenas nos ensinamentos escolares esses terríveis males brasileiros encontram remédios para sua mais breve solução. Fosse mais elevado o nível educacional de nossa gente, e os meios de prevenir e mesmo de curar a tuberculose estariam nas mãos da classe médica. Pelo contrário, a tuberculose escapará à atividade sanitária se não for melhorado o nosso índice geral de educação.

Mostrando o quanto podem fazer os professores pela higiene, o dr. Aureliano Brandão lembrou que, de início, pelo menos a alimentação deve ser cuidada, porquanto teremos aí um prelo de condições para os demais problemas. "Está demonstrado — disse ele — que as carencias, desvios e distúrbios alimentares não só conduzem à doença como perturbam ou invalidam muitas vezes todo ritmo educacional".

A educação da saúde torna o homem seu próprio médico ou, pelo menos, seu melhor auxiliar. Foi esse o sentido das palavras com que o dr. Aureliano Brandão encerrou sua palestra.

P. M. C.

MANOEL QUARESMA DE OLIVEIRA

Terranos a longo prazo — Compra — Venda
Administração de Imóveis
Nova Iguassú: Av. Nilo Peçanha, 23-2º andar. Tel. 234
Rio: Rua Buenos Aires, 19 - 2º, sala 3 - Tel. 43-8670
às quintas-feiras das 16 às 18 horas.

Seja um rapaz elegante

Fazendo suas roupas só com

DARCY, ALFAIATE

Rua Marechal Floriano, 2363

Nova Iguassú

Estado do Rio

A Varanda de Nova Iguassú de Manoel Pereira Bernardes Jr.

Móveis de vime em geral, vassouras, espanadores, etc.
Rua Marechal Floriano, 2351-Tel. 67-Nova Iguassú-E. do Rio

A CASA LAUDAN

Vende e conserta máquinas de escrever, somar, calcular e registradoras.

Artigos para escritório, e papelaria. Arquivos e cofres. Fogões a óleo e querosene dos últimos tipos. Artigos de alumínio

R. Marechal Floriano, 2405 - N. Iguassú

ALTEROSA de julho

Gale Storm é a nova estrela do cinema que, numa lindíssima telenovela, aparece na capa do belo número de julho de "Alterosa", já em circulação.

A grande revista da família do Brasil oferece, nesta edição, magníficos contos ilustrados a cores por vários desenhistas: "Tentação", deliciosa história de Elioisa Corrieri Selmi Del; "Um Rio Dorme Sob a Ponte", uma página notável da vida real assinada por Heilo Isaac; "Doutor", expressivo flagrante satírico de Sebastião Fernandes; "A Última Cadeira", vibrante drama conjugal, que nos conta Mauro Henriques Cruz; "A Escada", romântica história narrada pelo escritor Medeiros e Albuquerque. Fechando a bela série de contos, "Alterosa" apresenta um trabalho original de Jerome K. Jerome, "O Par de Dança", numa tradução especial de Carlos Xavier d'Alcantara.

Iniciando seus artigos, "Alterosa" focaliza "O Menor Jornal do Mundo" através de interessante crônica de Alberto Olavo, sucedida por dois trabalhos deliciosos de verve: "Esse Doutor Fontes...", no qual Luis Edmundo conta fatos curiosos da vida do poeta santista Martins Fontes, e "Prosa de Rua", que se nos afigura uma série de pitorescas fotografias da nossa vida urbana "batidas" por esse esplêndido fotógrafo de almas e corações que é Godofredo Rangel. Na série "Amores Históricos", a consagrada escritora Olga Oby aborda a história amorosa de Laura e Petrarca. Em "Dentro da Vida", a escritora Miêta Santiago focaliza, com a sua finura habitual, um interessante caso verídico.

"A Vida de um Jardim" é a curiosa reportagem de Olga Oby, retratando, nos seus aspectos mais característicos, a existência do famoso "Jardin du Luxembourg" — joia da tradição parisiense.

Além dessas atrações, "Alterosa" de julho oferece ainda suas seções "De Mês a Mês", "Sedas e Plumas", "Pingos de História" e "Acontece Cada Coisa", assim como as suas habituais páginas de moda, cinema, beleza, rádio, charadas, arte culinária, consultório sentimental e curiosidades.

"Alterosa" de julho, à venda em todo o Brasil, justifica, plenamente, o crescente prestígio popular que está tornando essa publicação uma autêntica revista para a família do Brasil.

VALVULAS

PREÇO DE LISTA

Para quantidade, descontos especiais

5% - 10% - 20% e até 30%

CASA LAURA

RÁDIOS - MÓVEIS

Rua Getúlio Vargas, 2

TELEFONE 264 - NOVA IGUAÇU

Oficina Mecânica

REFORMAS DE AUTOS EM GERAL

Pinturas, capotas e estufamentos
Consertos de baterias diversas

Umberto Ambrosi

R. MAJOR ANICETO DO VALE, 72-NOVA IGUAÇU-E. do Rio

BANCO DO BRASIL S. A.

O MAIOR ESTABELECIMENTO DE CRÉDITO DO PAÍS

Filial de Nova Iguassú - Estado do Rio: Praça 14 de Dezembro, 98

Telefs.: 4 (Contadoria) e 25 (Gerência) - End. Tel.: "Satélite" - Caixa do Correio, 3

Condições para as contas de depósitos

Depósitos sem limite - 2% a. a.

Depósito inicial mínimo, Cr\$ 1.000,00. Retiradas livres. Não rendem juros os saldos inferiores àquela quantia, nem as contas liquidadas antes de decorridos 60 dias a contar da data de abertura.

Depósitos Populares - Limite de Cr\$ 10.000,00 - 4 1/2% a. a.

Depósitos mínimos Cr\$ 50,00. Retiradas mínimas, Cr\$ 20,00. Não rendem juros os saldos: a) inferiores a Cr\$ 50,00; b) excedentes ao limite; c) das contas encerradas antes de decorridos 60 dias da data de abertura.

Depósitos limitados - Limite de Cr\$ 50.000,00 - 4% a. a.

- Limite de Cr\$ 100.000,00 - 3% a. a.

Depósitos mínimos, Cr\$ 100,00. Retiradas mínimas, Cr\$ 50,00. Não rendem juros os saldos inferiores a Cr\$ 100,00. Demais condições idênticas às de Depósitos Populares.

Depósitos a Prazo Fixo:

Por 6 meses	4% a. a.
Por 12 meses	5% a. a.
Com retirada mensal da renda, por meio de cheques:	
Por 6 meses	3 1/2% a. a.
Por 12 meses	4 1/2% a. a.
Depósito mínimo - Cr. 1.000,00.	

Depósitos de Aviso Prévio:

Para retiradas mediante prévio aviso:	
De 30 dias	3 1/2% a. a.
De 60 dias	4% a. a.
De 90 dias	4 1/2% a. a.
Depósito inicial mínimo - 1.000,00.	

Letras a prêmio: Selo proporcional. Condições idênticas às de Depósito a Prazo Fixo
Faz, nas melhores condições, todas as operações bancárias

COBRANÇAS - TRANSFERÊNCIAS DE FUNDOS.
DESCONTOS de letras, saques e cheques sobre esta ou quaisquer outras praças.
EMPRESTIMOS em contas correntes com caução de duplicatas.
CRÉDITO AGRÍCOLA a longo prazo, sob a garantia exclusiva da fruta.
CRÉDITO PECUÁRIO a longo prazo para custeio de criação, aquisição de gado para engorda, recriação, etc.
CRÉDITO INDUSTRIAL para a compra de matérias primas e refinadas, aperfeiçoamento e aquisição de maquinário.

São atendidos, com a maior presteza, todos os pedidos de informações e esclarecimentos sobre quaisquer operações da Carteira de Crédito Agrícola e Industrial, que se acha em pleno funcionamento.

Agências em todas as capitais e principais cidades do Brasil
Correspondentes nas demais e em todos os países do mundo

Resolução n. 21
Resolução n. 22
PORTARIAS

A maior indústria de pescado de todo o Brasil

A indústria da pesca, neste Estado, está situada principalmente em São Gonçalo, Niterói e Cabo Frio. É a maior indústria de pescado de todo o Brasil.

Ocupam-se deste gênero de produção dezoito em presas industriais situadas nos locais acima referidos.

A sua produção, em 1947, foi superior a Cr \$ 80.000.000,00, achando-se investido nessas empresas um capital de aproximadamente Cr \$ 40.000.000,00. É um dos grandes contribuintes para o fisco.

A situação econômica assegura à indústria da pesca fluminense posição em dúvida das mais promissoras para o Estado.

Acham-se aquelas empresas articuladas. Além de barcos isolados e canoas, trabalham, para o fornecimento da matéria prima, cerca de sessenta traineiras, isto é, barcos de grande capacidade, para alto mar.

As empresas acham-se reunidas no Sindicato das Indústrias de Conserva de Pescado do Estado do Rio, já se esboçando um movimento promissor, no sentido de sua organização numa grande Cooperativa, visando a instalação de aparelhagem para o aproveitamento de subprodutos, notadamente adubos para a lavoura, farinha de peixe para alimentação de animais domésticos, e óleo de peixe.

A Secretaria de Agricultura, procurada pelos industriais, prontificou-se a dar-lhes toda assistência no sentido da concretização dessa iniciativa, de tanto interesse para o Estado.

Entre as medidas pleiteadas está a de assegurar o escoamento para a produção, que tem neste momento grandes estoques acumulados, em virtude da permissão para a entrada, livre de direitos, de produtos similares europeus, de tal forma que o mercado ainda hoje se encontra super-abastecido de sardinhas portuguesas, embora já tenha sido proibida a importação.

Esforços estão sendo feitos para que os produtos nacionais de pesca sejam incluídos entre as exportações previstas no plano Marshall.

O BEZERRO recém-nascido requer cuidados especiais

Desde que já seja possível, o criador deve cuidar de separar do rebanho a vaca que está próxima a parir, para a recolher a um pequeno pasto, onde disponha de boa e abundante forragem e de abrigo e possa permanecer tranquila, onde além disso lhe possa prodigalizar todo o gênero de assistência em caso de necessidade. É um grande erro permitir que as vacas prestes a parir tenham sua cria no campo, porque assim se pode comprometer o êxito da cria e até das próprias vacas. Com efeito, na prática já são muito frequentes os casos em que os partos das vacas são difíceis e necessita de ajuda, principalmente nas primíparas, ou quando o touro do rebanho é muito grande, enquanto que em outros casos o bezerro recém-nascido é muito fraco para se levantar e procurar o úbere da mãe, permanecendo esquecido no meio do pasto, especialmente em época de temporais ou é atacado de infecção pelo umbigo ou mesmo é abandonado pela mãe, o que acontece em certas vacas novas.

Não se deve esquecer que o bezerro recém-nascido quando tem bons antecedentes leitões, representa para o criador um fator de importância primordial, para sua exploração, em consequência, o bezerro, particularmente quando é do sexo feminino e está destinado a substituir no rebanho as vacas que por qualquer motivo devam ser afastadas, deve ser em todo o momento objeto dos maiores cuidados, para que possa alimentar-se e desenvolver-se convenientemente e para que não contraia moléstias, como a diarreia, o carbúnculo sintomático, a tuberculose, etc. Uma prática muito recomendável consiste em passar no

CORREIO DA LAVOURA

FUNDADO EM 22 DE MARÇO DE 1917

Red. e Oficinas: Rua Bernardino Melo, 2075

Telefone, 160

ANO XXXII

NOVA IGUAÇU (Estado do Rio), 11 DE JULHO DE 1948

N. 1.434

Os preceitos do dia

PARA EVITAR A FADIGA

O trabalho deve ser interrompido por pequenos intervalos para descanso. O trabalho contínuo, horas seguidas, leva rapidamente à fadiga e predispõe a acidentes e moléstias profissionais.

Procure evitar a fadiga, intercalando no trabalho pequenos intervalos para repouso.

BONS DENTES E REGIME ALIMENTAR

Os dentes estragados ou cariados são devidos, principalmente, a defeitos da alimentação. O regime alimentar é, pois, uma das condições essenciais à conservação dos bons dentes.

Procure ingerir sempre alimentos ricos em cálcio, fósforo e vitaminas D: ovos, verduras e frutas, leite e derivados (queijo, coalhada, etc.)

MASTIGAÇÃO CORRETA

A mastigação correta e demorada é necessária à fase bucal da digestão, além de ativar a circulação do sangue nas gengivas e, pelo atrito, contribuir para a limpeza dos dentes. Não coma apressadamente. Mastigue bem os alimentos, ora de um lado da boca, ora de outro.

SNES

umbigo do bezerro recém-nascido uma pincelada de tintura de iodo, ou senão simplesmente de alcatrão vegetal, porquanto tal local costuma constituir a porta de entrada para germes infecciosos, etc.

Um Produto da INTERNATIONAL HARVESTER

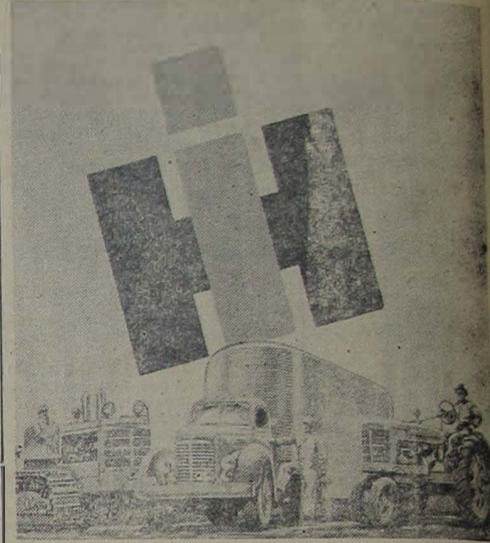

Esta Marca Significa

Produto da INTERNATIONAL HARVESTER

Faça ESTA MARCA — o símbolo aqui ilustrado — o seu guia quando tiver necessidade de adquirir produtos com estes fabricados pela International Harvester. É uma nova marca para um velho nome, conhecido em todo o mundo — INTERNATIONAL HARVESTER.

Peça-nos informações sem compromisso.

Concessionários nesta cidade

Alberto Coccozza S. A.

Agencia Chevrolet Iguassú



Peças e Acessórios em Geral

Concessionária dos produtos

da General Motors do Brasil

e distribuidora das Geladeiras Frigoríficas

Para o Camarões de todas as marcas. — Oficina mecânica a cargo de técnicos competentes.

MODUTOS MOBILILIT INSETICIDAS SHELL TOX

João R. Cardozo

Representantes da Shell Mex Brazil Lte.

Rua 13 de Março, 48 — Tel. 272

NOVA IGUAÇU E. DO RIO

O FUMO

Para melhor desenvolvimento das folhas e para evitar a floração do feno é indispensável a caiação do broto terminal. Tem grande importância a época em que se pratica a caiação. Quando se pretender fumos fortes como os usados na fabricação do fumo em corda, deve-se fazer a caiação,

logo que se observar a formação do botão floral. Quando a cultura é destinada à exploração do fumo em folhas próprias para o fabrico de cigarros fracos, a caiação é feita depois da florescência formada e, às vezes, até mais tarde, ao abrir-se o principal botão.

TENDES GRIPPE?
TOMAE O LEGÍTIMO
ALLIUM SATIVUM
DE
COELHO BARBOSA & CIA
FARMACIA - Rua da Carioca, 32 - Rio

LOJAS LA CAVA

J. LA CAVA

CAMARAS FRIGORIFICAS. SORVETEIRAS E BALCÕES FRIGORIFICOS

Geladeiras Comerciais e Domésticas

Acessórios para refrigeração em geral

Rádios



Oficina Modelo para montagem e consertos

Serviço de conservação a domicílio

Máquinas

Rua Marechal Floriano, 2399 - Telefone 325 - Nova Iguaçu - E. do Rio



NÃO SINTA FRIO!...

A

Alfaiataria Santos

Participa aos seus distintos clientes que recebem um magnífico sortimento de agasalhos para **HOMENS, SENHORAS e CRIANÇAS**

Vendas com pequenos lucros

ALFAIATARIA SANTOS

Rua Marechal Floriano, 1968 - Tel. 280

NOVA IGUAÇU - E. DO RIO