

A Camara convocada extraordinariamente para amanhã Foi concedida, a final, prorrogação para o recolhimento, sem multa, do Impôsto Predial

CORREIO DA LAVOURA

Director-Gerente: AVELINO DE AZEREDO Fundador: SILVINO DE AZEREDO Director-Secretário: LUIZ DE AZEREDO
ANO XXXII NOVA IGUAÇÚ (Estado do Rio), DOMINGO, 6 DE JUNHO DE 1948 N. 1.629



LUIZ MAR

Em vista do que aconteceu agora, nenhum contribuinte vai acreditar mais que os prazos para recolhimento de impostos sejam improrrogáveis. O pagamento do 1º semestre do Imposto Predial seria feito, sem multa, impreterivelmente até 31 de maio último. Mas a pedido do líder udenista, que apelara para a Câmara em cima da hora, foi concedida a prorrogação por unanidade. O contrário seria como que "jogar de bandido" contra o povo, tanto que Machado, líder peedista, manifestando-se favoravelmente à medida, ressaltou o fato de a lei emanar do povo e eles, vereadores e, portanto, seus representantes, não poderiam ficar contra os anseios populares.

Contra a indicação n. 3, de Bassi, votaram contra apenas Passos e Carmelita. Esta queria que, em vez de uma praça de esportes, fossem construídas casas para os servidores municipais na antiga área de terra de propriedade das famílias Gaggam e Battistoni.

Jesús, falando a respeito, acentuou que sua bancada votaria a favor da indicação, porque iria depender do Prefeito, quando Carmelita o interrompeu:

— Então é para agradar o autor, porque o Prefeito pode dar o contra...

Jesús prosseguiu para deixar claro que não era nada disso; a atitude de sua bancada era no sentido de não opor barreiras às indicações.

Bassi queria voltar à tribuna em defesa de sua indicação, mas estava impedido pelo Regimento, como lembrou Haddad no momento preciso. Mas o Presidente, sem saber como agir, não resolveu nada. Bassi então, de pé e sorrindo, perguntou:

— Que decide, sr. Presidente?

— E'... — gemeu finalmente Otávio — o vereador Haddad me roza...

Carmelita desconfia sempre da Mesa, esteja na Presidência Baroni ou Otávio. E se acontece chegar a vez de Bassi, nem se fala...

Segunda-feira ela deixou Otávio todo confuso, protestando que a Mesa estava agindo com dois pesos e duas medidas, uma vez que facilitara o andamento de um pedido verbal de Guimarães e dificultava o de uma indicação sua.

Quando Haddad pediu informações à Mesa, querendo saber qual o critério que adotava para o andamento dos projetos, uma vez que um de sua autoria lá estava há muito tempo, Carmelita aproveitou o ensejo para apartear em tom de aplauso a seu colega e de censura à Mesa.

— Muito bem! Isso está um ninho de gato...

Carmelita justificava o seu esforço para conseguir, no Prefeito, certos documentos de que precisava, porque, segundo suas próprias palavras, não estava ali para encher linguiça...

Machado, então, deu este aparte, que muitos esperavam fosse outro, mas que fez rir o Guimarães:

— Quem precisa tem que cavar, não é?

Ora, Carmelita reclamou, reclamou e por fim fez uma sugestão: que se nomeasse uma comissão para fazer um inquérito na Prefeitura. E dessa comissão ela gostaria de fazer parte, como naquela de Mesquita...

Passos, que ouvia tudo fumando seu cigarro, demonstrou assim que compreendia e aprovava:

— Ahn!...

Depois, por sugestão de Machado, não se nomearia mais e tal comissão, mas seria solicitada à Procuradoria da Prefeitura que prestasse as necessárias informações à Casa. E Carmelita aparteu, a título de esclarecimento:

— Como a Procuradoria é representada por advogados, que são de muita conversa, eu padria o comparecimento aqui, também, do funcionário Josino Reis.

Machado encerrou o assunto deste modo:

— Nesse caso eu vou esperar, para entrar também com a minha conversa...

O SEU A SEU DONO

AVLTON AZEREDO DA SILVEIRA

Quando se deseja a melhoria de um conjunto e se trabalha nesse sentido, é preciso que se leve em conta a colaboração de cada elemento componente desse mesmo conjunto.

Na coletividade humana a compreensão e a boa fé dos homens, sobretudo dos que têm poder, com suas ações, de influir na vida da sociedade, são essenciais.

Atualmente, tem causado uma certa celeuma e, não sem razão, o movimento que não podemos deixar de estranhar, no sentido de equiparar os práticos de algumas profissões liberais com os profissionais legalmente habilitados.

Os primeiros prejudicados foram os farmacêuticos. Já se fala em lesar outros: os engenheiros.

E' bem verdade que não se pode prescindir do concurso desses mesmos práticos, principalmente em se tratando de localidades onde não existem os profissionais com cursos regulares, neste país em que tão escasso é o número dos que chamamos doutores, na vastidão de um território como o nosso. Escasos, dizemos mal, má distribuição, isto sim, porquanto todos se instalam na cidade, evitando o interior onde são poucos os recursos. Aí, nesses lugares, já gozam os práticos de direitos excepcionais na legislação em vigor.

Salta aos olhos de todos que a solução do problema não está na equiparação.

Onde o estímulo e a recompensa dos que passam a mocidade estudando, sacrificando os prazeres mundanos, gastando dinheiro para formar sua cultura, sua biblioteca, para, finalmente, se verem iguados aos que, por qualquer razão, não puderam fazer o mesmo?

Honestamente, os políticos devem afastar, nestas questões, os interesses pessoais, quais sejam os eleitorais, não tentando agradar as classes numerosas, com ou, principalmente, sem razão, distribuindo favores com o objetivo de conseguir outros. E' preciso muita coragem para encarar os problemas de frente. A ordem nestas questões é indispensável. Não será malbaratando tudo que caminharemos para um Brasil melhor.

Coloquemos as coisas nos seus devidos lugares. Prestígio:

(Conclue na 2ª página)

A LAPIS...

BRASIL-ARGENTINA

Silvino Silveira



A 33ª Convenção Rotariana foi o maior acontecimento da Capital da República, na segunda quinzena de maio.

Cidadãos de varios países desfrutaram da hospitalidade da Terra de Santa Cruz, mais de quatro mil, em movimentadíssimas reuniões festivas e de incentivo para o progresso da humanidade.

Um rotariano do Mexico, aviador civil, fez um apêlo para que todos se esforçassem no sentido de que as leis sociais avançadas não ficassem no papel, e mais, para que essas leis fossem cumpridas como promessa de felicidade das classes trabalhadoras. "No momento difícil que atravessamos, — dizia, — precisamos servir à comunidade". Se conseguíssemos fazê-lo, encontraríamos a felicidade. Precisamos encurtar as distancias. Precisamos fazer com que as asas que cortam o espaço transportem os homens para se unirem fraternamente, como um símbolo de progresso e de paz.

Nos meios de problemas nacionais, complexos e entrelaçados, destacando-se a carencia de transportes, a produção de energia, a renovação agrária, a luta contra as epidemias rurais e urbanas, a extinção das "favelas", o combate ao analfabetismo que tanto preocupam os nossos sociólogos e estadistas... surge o problema da eventualidade de uma guerra entre o Brasil e a República do Prata...

Elementos indesejáveis, aproveitadores de todos os movimentos mavoriticos, procuram, a todo o transe, pro-

vocar um conflito armado entre dois povos irmãos, com grandes finalidades históricas.

São manobras indecorosas dos vendedores de ferro velho e calhambecos, na voracidade do ouro, na ganancia de lucros mirabolantes, com o sacrifício de preciosísimas vidas, lares desfeitos, lutos, orfanidades, miséria... em caudalosos rios de sangue!

Querem desmentir a frase axiomática de Saenz Peña, impercível símbolo, de que "tudo nos une, nada nos separa".

A industria da guerra se manifesta na Palestina, com todo o seu cortejo de horrores, na defesa e posse da Terra Santa.

Qualquer movimento intencional do governo platino, nos grandes problemas de sua administração, procura não de elevar o nível do seu povo, contribuindo para realizar a felicidade das classes menos favorecidas pela sorte, é encarado pelo estrabismo dos provocadores de dissensões com a chegada da "hora decisiva".

Brasil e Argentina, através do patriotismo indiscutível dos presidentes Dutra e Perón, empreendem os melhores propósitos de estreitar os laços econômicos que devem unir os dois países, e que serão consolidados na anunciada visita do ilustre ocupante da Casa Rosada.

Essa visita, auspiciosa nos seus múltiplos aspectos, não será do "agrado" dos fomentadores de uma luta armada.

Os filhos da gloriosa Patria de San Martín, Rivadavia, Sarmiento, Belgrano, Moreno, Avellaneda, Mitre e Roca, das mais simples às mais elevadas camadas sociais, num franco e apertado abraço fraternal, patenteiam sublime amizade aos filhos do Brasil.

Imitemos, na medida dos nossos esforços, a marcha do progresso da Argentina, em todos os campos das atividades humanas.

Tenhamos em mente uma das impercíveis frases de José Ingenieros: "El trabajo y la cultura son los pilares de la nacionalidad".

Trabalhem, pois!

BELO HORIZONTE - SANATÓRIO STA. TERESINHA

Para doentes do aparelho respiratório. — Director: Dr. Luiz de Azeredo Coutinho. — Alimentação boa e cuidada. — Pneumotorax — Raios ultra-violeta — RAIOS X. Avenida Carandaí nº 988. — Fone: 2-1513.



— Não sabe que a Câmara aprovou um voto de solidariedade ao delegado Marcolino?

— Sei disso; a resolução do Legislativo Municipal foi tomada em face de ataques injustos que dirigiram àquela autoridade policial.

— Pois, meu amigo, a Câmara, na sessão seguinte, aprovou por unanimidade um voto de congratulações ao Secretário de Segurança pela feliz nomeação de um substituto do delegado Marcolino!...

GRIPPE - NEURALGIAS - DORES EM GERAL
CALMANTINA
COMPRIMIDOS DE GIFFONI
ACTUAM SEM DEPRIMIR O ORGANISMO
FRANCISCO GIFFONI & CIA. - R. 1º DE MARÇO, 17 - RIO



1º Salão de Arte

Deverá inaugurar-se, na 1ª ou 2ª quinzena do próximo mês de julho, o 1º Salão de Arte em Nova Iguaçu. Seus organizadores estão convidando todos os interessados para comparecerem a uma reunião que vai realizar-se na próxima quinta-feira, às 20,30 hs., no estúdio do Serviço de Altos Falantes, a fim de dar rem seus nomes e uma relação dos trabalhos de sua autoria que desejam apresentar.

O 1º Salão de Arte, pelo entusiasmo que se verifica em seus idealizadores, vai marcar um acontecimento deveras interessante e animador na sociedade iguaçuana.

Festa de S. Antônio

No próximo domingo, dia de S. Antonio, assistiremos nesta cidade à tradicional festa em louvor ao glorioso padroeiro deste Município.

As soleidades, que prometem revestir-se de todo o brilho, terão início no sábado, com ladainha e leilão de prendas, que será animado pela Lira Fluminense.

Programa de junho

O E. C. Iguaçu, em prosseguimento ao programa de festas deste mês, fará realizar hoje, às 19 hs., na sede social, mais uma sessão de cinema.

Terça e quinta-feira serão feitos os últimos ensaios da quadrilha. E no sábado, dia 12, além de partidas amistosas de volei e basquete entre o Iguaçu e a Faculdade de Direito de Niterói, haverá o tradicional baile da chita na sede do glorioso clube alvi-negro. Para as moças o traje será vestido de baile (chito) e para os rapazes, o de passeio completo.

Ensino Supletivo

Está marcada para o próximo dia 10, às 16 horas, no Grupo Escolar Rangel Pestana, uma reunião organizada pelo chefe da Inspeção Especializada de Alfabetização de Adultos, dr. Rubens Falcão, a fim de tratar de assuntos referentes ao Ensino Supletivo.

Vende-se um tipo Bangalow à rua Alfredo Soares, 118, para ser vista na mesma e tratar com o sr. Sebastião, no Rio, à rua Pereira Nunes, 221 (jardim), Aldeia Campista, das 19 às 22 hs., diariamente e aos domingos a qualquer hora. Preço: Cr\$ 65.000,00.

Cine Verde

HOJE - Jorjals Nacional e da Fox; um desenho; o filme: "Uma noite no Paraíso", com Merle Oberon e Turhan Bey; e a continuação do filme em série: "Os tambores de Fú Manchú".

AMANHÃ E TERÇA-FEIRA - Jorjals Nacional e Paramount; o drama: "Defensor culpado", com Keat Taylor e Virginia Grey; e o filme: "O homem leão", com Buster Crabbe e a continuação do filme em série: "Tesouro do pirata".

QUARTA E QUINTA-FEIRA - Jorjals Nacional e da Fox; um desenho; o drama: "Mascarada tropical", em technicolor, com Dick Haymes, Vera Ellen e Cesar Romero; e a continuação do filme em série: "Os tambores de Fú Manchú".

SEXTA, SABADO E DOMINGO - Jorjals Nacional e da Fox; um desenho; o drama: "Mascarada tropical", em technicolor, com Dick Haymes, Vera Ellen e Cesar Romero; e a continuação do filme em série: "Os tambores de Fú Manchú".

VIDA SOCIAL

Quadrinha

O que se gosta não se tem, O que se tem perde o sabor. O Santo Antônio, escute bem! Não ligue e... mande o meu amor!

O BEM

É feliz quem faz o Bem, mesmo sem bens receber, pois Bem maior não se tem que poder o Bem fazer...

LUIZ OTÁVIO

DATAS INTIMAS

Fizeram anos a 31 de maio último: - d. Geni de Moura, esposa do sr. Wilson Alves de Moura; - sta. Ivone Alarcão Barbosa; - menina Dila, filha do sr. Djalma de Oliveira Junqueira e de d. Iracema Soares Junqueira; - menina Lina Maria, filha do sr. Otacilio Acioli Amorim e de d. Maria Amelia Tinoco Amorim.

Fizeram anos neste mês: - 1. d. Olga Ferreira Duarte, esposa do sr. Vergilio F. Duarte; - 1. sr. Moacir Gonçalves, Oficial de Justiça nesta Comarca;

- 2. sta. Miriam Sales Teixeira; - 2. jornalista José Alves de Paula (Jucá); - 2. menina Marigot, filha do sr. William Elias Mitre e de d. Neide Alves Mitre;

- 2. d. Enedina de Sousa, esposa do sr. Jurandir Costa Sousa; - 3. jovem Lair Cardoso; - 3. menino Roberto, filho do sr. Alipio Mascarenhas e de d. Aristotelina R. Mascarenhas;

- 3. sr. Marcelino dos Santos Fagundes, funcionário da Central do Brasil; - 3. jovem Nelí Gomes Lavinas;

- 4. sr. Enesclar Tinoco de Carvalho; - 4. sta. Léia Abati; - 4. sr. Mario Soares Pereira;

- 4. sta. Ilea Louzada Figueira, filha da viúva Perpétua Louzada Figueira, residente em Pati do Alferes; - 4. menino Ronaldo (10. aniversário), filho do sr. Enesceas Borges Estrela e de d. Djanira de Sousa Estrela;

- 5. sta. Cidéa Melo; - 5. sta. Maria Ondina Chita Micael, residente em Avelar. - Faz anos hoje a jovem Lenita Torrentes Peixoto, residente no Rio.

BATISADO

Foi levada à pia batismal no dia 22 de maio último, nesta cidade, a interessante menina Maria Lígia, filha do sr. Valdemar Margarido Lopes e de d. Maria Orbela Mendonça Lopes. Foram seus padrinhos o sr. Mario Simões Cartaxo e d. Laís Carvalho Cartaxo.

NOIVADOS

No dia 30 de maio p. findo, contratou casamento com a sta. Ariete Barbosa Fagundes, filha da viúva Hertalides Barbosa Fagundes, o jovem Edyr Peixoto, filho do sr. Manoel Peixoto e de d. Venina Leitão Peixoto.

Acaba de contratar casamento com a sta. Maria Joana Pontes Bielinski, filha do sr. João Bielinski e de d. Bernarda Pontes Bielinski, o jovem Alexia de Barros Grammattey, filho do sr. Azamor Grammattey e de d. Memozine de Barros Grammattey. Gratos pela participação.

ANIVERSÁRIO DE CASAMENTO

A 31 de maio último, fez anos o jovem casal Nelci Gonçalves de Sousa - Hermínia Lemos de Sousa.

O seu a seu...

(Conclusão da 1ª página)

mos os práticos que, com seus serviços, muito colaboram para o bom êxito das empreitadas dos liberais.

Não ponhamos de lado, porém, os direitos de uns, favorecendo os interesses de outros que também os têm.

Qual a mais linda jovem iguaçuana de 1948?

9. Apuração deste concurso

Table with 2 columns: Name and votes. Includes Lourdes Rabelo Guimarães (850), Rosine Nicolau Clavelo (820), Alcineia Gonzalez Morelle (490), Maria Alves Damasceno (480), Lélia R. Quintana da Silva (470), Lília Licurci Torino (280), Sílvia Pereira Soares (220).



Coisinha

A jovem L. T. é realmente muito elegante, o que de certo modo concorre para que tenha inúmeros admiradores. Mas quanto ao amor... parece que ela ainda não levou ninguém a sério.

Creio que não estou só dizendo que a sta. C. P. é uma moçona divina. Modos distintos e um olhar como bem poucas possuem. Mas existe uma dificuldade: tocar-lhe o coração...

Quem me dera poder dizer com o Marquês de Maricá: "Os queixosos da vida são amants arrufados"...

A jovem M. A. C. ensaia os seus primeiros vãos ao país do sonho e da felicidade. Cupido lhe diz em segredo: "Vamos, a Primavera lhe sorri! Bate as suas asas douradas e domine to o êsto mundo que lhe rende homenagens como às flores lindas e cheirosas..."

A sta. A. P., pelo que me revelam, já se convenceu do que afirmara Renan: "O coração somente aprende pelo sofrimento". Mas deixe disso, incul bem, porque "tristeza não paga dívidas"...

Na opinião de André Maurois, "um casamento feliz é uma longa conversa, que sempre nos parece curta demais"...

Já me disseram uma vez que a sta. I. S. (a moreninha e não a loura) o sonho mais bonito que uma criatura pode ter. Mas não há meio de eu sonhar com a sta. I. S....

Nenhuma pequena bonita pode faltar no baile da chita. São estrélas que devem brilhar no salão do Iguaçu que, cheio de flores, perfumes e ritmos, se transformará no céu de nossa admiração...

DR. COISINHA

CÂMARA MUNICIPAL

Deliberação n. 3

Dispõe sobre a criação da Secretaria da Câmara e dá outras providências.

A Câmara Municipal de Nova Iguaçu decreta, e eu sanciono a seguinte deliberação:

Art. 1º - Fica organizado o Quadro de Funcionários da Secretaria da Câmara Municipal de Nova Iguaçu, com a seguinte composição: - 2 oficiais legislativos, padrão "M"; 1 escriturário-dactilógrafo, padrão "J", e 1 porteiro-zelador, padrão "I", do "Quadro Permanente".

Art. 2º - Fica criada a Função de Diretor de Secretaria da Câmara Municipal, com a gratificação anual de Cr\$ 6.000,00; § Único - A função de Diretor de Secretaria da Câmara será exercida por qualquer funcionário do Legislativo Municipal ou do Quadro do Pessoal Efetivo da Municipalidade.

Art. 3º - Os funcionários da Câmara terão assegurados todos os direitos que em geral gozom os demais funcionários municipais, e cujos vencimentos serão os constantes da tabela anexa.

Art. 4º - As despesas decorrentes com a aplicação desta deliberação correrão por conta das verbas 384, 984 e 484-Título IV, do atual orçamento.

Art. 5º - A presente deliberação entrará em vigor na data da sua publicação, revogadas as disposições em contrario. Publique-se, registre-se e cumpra-se. Câmara Municipal de Nova Iguaçu, Sala das Sessões, 3 de junho de 1948.

HUMBERTO GENTIL BARONI - Presidente DIONISIO BASSI - 1º Secretario

Tabela anexa à deliberação que cria o quadro de funcionários da Secretaria da Câmara de Nova Iguaçu

Table with 3 columns: CARGO, PADRÃO, VENCIMENTO ANUAL. Includes Oficial Legislativo (M) Cr\$ 16.800,00, Escriturário-Dactilógrafo (J) 13.200,00, Porteiro-Zelador (I) 12.000,00.

Indicação n. 2

Faço saber que a Câmara Municipal de Nova Iguaçu aprovou e eu promulgo a seguinte indicação:

Art. 1º - Todas as quintas-feiras, às 20 horas, na Sala dos Vereadores, estes darão audiência a elementos do povo mediante as seguintes condições:

a) - nas citadas Audiências só poderão ser debatidas teses de interesses publico administrativo; b) - as pessoas que desejarem debater assuntos de interesse publico, deverão se inscrever na Secretaria da Câmara, sendo permitidas três inscrições, no máximo, para cada reunião; c) - cada orador só poderá usar da palavra durante 20 minutos, improrrogáveis; d) - o Presidente da Audiência poderá cassar a palavra de qualquer orador; e) - nas Audiências não podem ser abordados assuntos político-partidários ou atacadas, direta ou indiretamente, quaisquer pessoas; f) - caso algum orador transgredir as disposições supra, o Presidente da Audiência cassará a sua palavra; g) - os Senhores Vereadores poderão solicitar dos oradores esclarecimentos e informações; h) - as Audiências serão presididas por qualquer membro da Comissão Executiva da Câmara que estiver presente.

Art. 2º - Revogam-se as disposições em contrario. Câmara Municipal de Nova Iguaçu, Salas das Sessões, 3 de junho de 1948.

HUMBERTO GENTIL BARONI - Presidente DIONISIO BASSI - 1º Secretario

NOTÍCIAS DA CÂMARA

Sessão de segunda-feira, dia 31. - Leitura da ata que foi aprovada com retificação de Carmelita. Leitura do expediente. Nessa hora falaram Guimarães e Bassi, que apresentom um projeto sobre a criação da Caixa Beneficente do servidor municipal.

Na ordem do dia foram aprovados: em 1ª e 2ª discussão o projeto que prorroga o prazo de pagamento, sem multa, do Imposto Predial, isto depois de entrar na pauta dos trabalhos da sessão e também em regime de urgência; um voto de congratulações ao Secretario de Segurança pela nomeação do ten. Laudemiro das Mercês Ferreira para substituir, neste Município, o delegado de Polícia Marcelino Ezequiel de Menezes; um voto de congratulações ao I. B. G. E. pelo seu aniversário; e a indicação n. 3.

Em explicação pessoal ocuparam a tribuna Haddad, Schiavo, Carmelita, Bassi, Jesus, Guimarães e Machado. Encerrou-se a sessão 20' antes das 24 hs. e logo depois realizou-se outra para o encerramento deste período de sessões extraordinárias.

Centro Espírita Fé, Esperança e Caridade

ANA CARDOSO (MISSA DE 30º DIA)

O Centro Espírita Fé, Esperança e Caridade convoca os confrades socios para a Assembleia Geral Ordinária, a realizar-se hoje, às 15 horas, para eleição da Assembleia deliberativa, na forma do artigo 10 e seus parágrafos, dos Estatutos em vigor.

Nova Iguaçu, junho de 1948. Adolpho Belém - Secretario

Antonio de Oliveira Carvalho, Joaquina de Oliveira Carvalho, Antonio Cardoso e demais parentes convidam todas as pessoas de suas relações para assistirem à missa que, por alma de sua inesquecível sogra e mãe, ANA CARDOSO, mandarão celebrar no próximo dia 12, às 10 horas, na Matriz local, antecipando aqui os seus agradecimentos.

Nova Iguaçu, junho de 1948.

Pediu demissão

Comunica-nos o sr. Manoel Luiz Clemente que solicitou sua demissão de presidente do Austin F. C., afastando-se desse cargo a

1º de junho corrente. Desta data em diante, portanto, nada correrá sob a sua responsabilidade.

IMPORTANTE!

SRS. FAZENDEIROS:

A "CIDA" - Companhia Importadora de Automóveis S. A. (Kaiser e Frazer), distribuidora exclusiva das afamadas máquinas agrícolas "Rototiler", tem a satisfação de comunicar-vos que, no próximo dia 10, quinta-feira, às 9 horas, nos terrenos da Fazenda Dendê, do sr. dr. Antony Silveira, sita no Iguapé Velho, levará a efeito uma demonstração prática da utilidade dessa excelente máquina agrícola, com o intuito de, tornando conhecida a sua já comprovada eficiência, evidenciar aos srs. Fazendeiros a necessidade de um trabalho mais rápido, barato e preciso da lavoura.

Assim, convidamos a todos os interessados a assistirem à referida demonstração, na qual serão prestados todos os esclarecimentos que forem solicitados.

Agradecemos antecipadamente a atenção dispensada. CIDA - Cia. Importadora de Automóveis S. A. Rua da Quitanda, 3 - sobre-loja - sala 207 - Rio de Janeiro.

Mário Guimarães | Fernando Nunes Brigagão ADVOGADOS

ESCRITÓRIO: AV. NILO PEÇANHA, 23 (EDIFÍCIO NICE), 2º. ANDAR - SALA 6

Das 9 às 10 horas

HORARIO (Diariamente)

Das 11 às 12 horas

Vertical advertisements on the right edge of the page, including 'Farmacia', 'Diverso', 'Fotografia Iguaçu', 'Mendocia e alpin', 'RENO MANOEL JO MANOEL P', 'Comunicam a todo ORGANIZ', 'O maior Escritório', 'Contratos - Distrato', 'Departamen', 'A Piratini', 'Cia. Internacional', 'Av. Nilo Peçanha, 23'.

Seleções do Reader's Digest

Oferido por seu representante geral no Brasil, sr. Fernando Chinaglia, com escritório à av. Presidente Vargas, 502-19º andar, Rio de Janeiro, acabamos de receber mais um número da apreciada revista "Seleções", em sua edição de junho de 1948.

O prestígio de "Seleções", entre nós, devemos, indiscutivelmente, ao cuidado e sabedoria com que os editores selecionam a matéria redacional contida em cada número dado à publicidade, condensando em suas páginas os assuntos do maior interesse público publicados na imprensa mundial, tornando a revista um repositório de coisas úteis e agradáveis. Largamente difundida em todo o Brasil, tornou-se sua leitura obrigatória de todas as classes sociais e uma edição nova é sempre aguardada com a maior ansiedade.

Entre muitos trabalhos publicados, destacamos os seguintes: "Como Handel compôs 'O Messias'"; "Agora podemos evitar os resfriados"; "J. Edgar Hoover—mestre dos investigadores"; "Rivalidade entre as Nações"; "O incrível Mountbatten"; "Então vai deixar de fumar?"; "Meu amigo, o Rei, assina um pacto"; "A prodigiosa vitalidade da Inglaterra"; "A China constrói para o futuro"; "A indumentária fez Menjou".

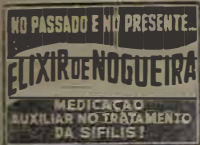

Indicador Comercial Farmacia

Farmacia e Drogeria Central—Rua Marechal Floriano, 2194. Tel. 16 — Nova Iguaçu. Depositário dos Produtos Seabrina e Victory. Farmacêutico A. P. Gulmarães Victory.

Casas Funerarias

Casa Santo Antonio — Serviço Funerário — Guilhermina Ferreira da Silva. Rua Marechal Floriano, 2018. Tel. 86 — Nova Iguaçu.

Casa São Sebastião—Caixões e corças — Osvaldo J. dos Santos. Av. Nilo Peçanha, 39. Tel. 283 — Nova Iguaçu.

Diversos

Dellim Pereira Montenegro — Construtor. Av. Santos Dumont, 626 — Telefone, 69 — Nova Iguaçu.

S. M. Torraca — Copias e papéis hellográficos. R. Uruguariana, 112-1º and. Fones: 23-4968 23-2663 e 43-8826.

Fotografia Iguaçu — Lauro de Oliveira. Chamados a domicilio. Telefone, 146 — Nova Iguaçu.

Mandoca e alpim — Com pra-se qualquer quantidade, á rua S. Sebastião, 1695 (fundos) - Belford Roxo—Estado do Rio.

Vende-se um conjunto para Luz, completo, para Sitio. Tratar á Rua Aniceto do Vale, 88—Nesta. 2-3

Em cada refrigerador

Frigidaire

da

GENERAL MOTORS

está a experiência de 28 anos de liderança em refrigeração!

Cada refrigerador garantido pela marca Frigidaire está implicitamente garantido também pela General Motors! Em seu proveito, desfrute desta dupla garantia... escolha um Frigidaire—desde 1918 o pioneiro e líder da refrigeração!

FRIGIDAIRE - MARCA EXCLUSIVA DA GENERAL MOTORS

Concessionário Frigidaire em Nova Iguaçu:

JOÃO R. CARDOZO
Trav. 13 de Março, 48

EDITAL

(De Praça com o prazo de 20 dias)

O doutor Acacio Aragão de Sousa Pinto, Juiz de Direito da Comarca de Nova Iguaçu, Estado do Rio de Janeiro, por nomeação na forma da lei, etc.

Faz saber aos que o presente virem ou dele conhecimento tiverem que o Porteiro dos Auditorios venderá em praça, por preço superior á avaliação, no proximo dia 10 de junho, ás 14 horas, no Edifício do Forum desta Comarca, sito á Praça João Pessoa, sobrado, nesta cidade, os bens pertencentes a Americo Vespucio Alvarez, penhorados na ação de Excessão de Penhor, depois ação executiva que lhe move o Banco do Brasil S. A. constante do seguinte: Lote de terreno que mede vinte e sete metros e cinquenta centímetros de frente para a rua Boa Vista, igual largura na linha dos fundos, onde confronta com a meirã d. Margarida Alvarez, por setenta e cinco metros e cinquenta centímetros na parte que faz fase para a Travessa Projerada e setenta e um metros na fase que confina com o quinhão da herdeira Zulmira Alvarez, nesta cidade, dentro do perimetro urbano, terreno esse situado nesta cidade, primeiro distrito municipal, avaliado em Cr\$ 40.000,00 (quarenta mil cruzeiros). Quem nos mesmos quiser lançar, compareça no dia, hora e local mencionados que o Porteiro dos Auditorios entregará os bens a quem mais oferecer acima da avaliação. Para que chegue ao conhecimento de todos, foi passado o presente, que será afixado e publicado na forma da Lei Dado e passado nesta cidade de Nova Iguaçu, Estado do Rio de Janeiro, aos onze dias do mês de maio do ano de mil novecentos e quarenta e oito. Eu, Egas Carlos Moniz Sodré de Aragão, Escrivão do subscervo. Em tempo: Ressalvo a entrelinha que diz "depois ação executiva". Eu, Egas Carlos Moniz Sodré de Aragão, Escrivão do subscervo O Juiz de Direito: Acacio Aragão de Sousa Pinto.

A presente copia confere com o original. — Egas Carlos Moniz Sodré de Aragão. 3-3

RENÉ GRANADO (Despachante Oficial)
MANOEL JOAQUIM RIBEIRO FILHO (Perito-Contador)
MANOEL PEDRO DE ALMEIDA COUTO (Contador)

Comunicam a todos os seus amigos e fregueses a inauguração da

ORGANIZAÇÃO TÉCNICA-CONTABIL

O maior Escritório Comercial e Imobiliário do Mun. de Nova Iguaçu
Contratos - Distratos - Legalização de Firmas - Pagamentos de impostos
Averbações - Plantas - Defesas Fiscais, etc.

Departamento Especializado de Contabilidade

AGENTES DE

"A Piratininga", Cia. Nacional de Seguros Gerais e Acidentes de Trabalho
"Cia. Internacional de Seguros" e "Cruzeiro do Sul Capitalização"
Av. Nilo Peçanha, 23-1: andar - Tel. 436 - Ed. Nice - NOVA IGUAÇU - E. do Rio

NOTÍCIAS DA CÂMARA
Ordem do dia foram aprovadas: em 19-48...
Centro Espírita F. Esperança e Caridade...
Antônio de Oliveira...
Nova Iguaçu, junho de 1948...
diu demissão...
IMPORTANTE
SRS. FAZENDEIROS!
A "CIDA" — Companhia...
Fernando Nunes Brigante



RADIOS

PILOT - PHILCO - R. C. A. - EMERSON

CASA LAURA

Rua Getulio Vargas, 2 — Telefone 264 — Nova Iguaçu

COMARCA DE NOVA IGUAÇU

Edital

Da publicação de documentos, em processo de loteamento de terras, com o prazo de 10 dias, como abaixo se declara:

Henrique Duque Estrada Meyer, Oficial da Primeira Circunscrição do Registro de Imóveis da Comarca de Nova Iguaçu, Estado do Rio de Janeiro, por nomeação na forma da lei, etc.

Pelo presente edital, com o prazo de dez (10) dias e publicação por três (3) vezes, no Diário Oficial do Estado e no Correio da Lavoura, jornal que se edita nesta cidade, faço saber a quem interessar possa que por Schlick & Cia. Ltda., firma estabelecida no Rio de Janeiro, á rua Gonçalves Dias n. 67, representada pela Sociedade Territorial Construtora "Sotet" Limitada, nos termos da procuração outorgada nas notas do tabelião do 13º Ofício do Rio de Janeiro em 29 de setembro de 1947, no livro n. 109, fls. 126v, e esta por seus sócios Walter Modesto da Silva e Antonio de Sousa Pinto, foram depositados neste Cartório, para inscrição nos termos do Decreto-lei n. 58, de 10 de dezembro de 1937, regulamentado pelo Decreto n. 3.079, de 15 de setembro de 1938, a planta do loteamento, o memorial, os títulos de domínio e mais documentos exigidos por aqueles diplomas legais, sendo objeto do loteamento a seguinte área de terreno: — "Área com 310.000 metros quadrados, desmembrada da antiga Fazenda da Posse, que foi de propriedade do Comendador José Ricardo Modesto Leal, com as seguintes dimensões: — a começar do entroncamento das estradas para Ambal e Santa Rita, medindo pelo lado direito, de frente, sobre o alinhamento da estrada à direita, em angulo de 20º 30' 65 ms., daí em angulo de 92º 45' à direita em linha reta até encontrar a estrada para Ambal, 618ms.50, daí, até encontrar o ponto de partida no entroncamento, com a estrada de Santa Rita, de frente, sobre o alinhamento da Estrada de Ambal, 916ms.70". Em conformidade com os Decretos aqui citados fica concedido aos interessados o prazo de trinta (30) dias, contado da última publicação do presente, para o efeito de impugnações, findo o qual, independentemente de oferecimento de impugnação, será levada a efeito a inscrição. Para constar foi passado o presente e outros de igual teor, para publicação e afixação, nos termos da lei. Dado e passado nesta cidade de Nova Iguaçu, Estado do Rio de Janeiro, aos vinte e cinco (25) dias do mês de maio do ano de mil novecentos e quarenta e oito (1948). Eu, Henrique Duque Estrada Meyer, Oficial, o subscreevi e assino. A presente copia confere com o original que, em data de hoje, foi afixado no lugar de costume deste cartório, estando selado em conformidade com a lei. Nova Iguaçu, 25 de maio de 1948. Henrique Duque Estrada Meyer. 2-3

Medida indispensável

Nas fezes do doente de febre tifíca, encontra-se sempre o bacilo causador da doença. Vômitos, urina, escarro e saliva também podem contê-lo, sendo, por isso, indispensável a desinfecção dos vasos que tenham recebido tais dejetos e secreções, e dos objetos utilizados pelo doente.

Quando tiver sob seus cuidados um doente de febre tifíca, faça desinfetar suas dejeções e secreções e os objetos que ele tenha utilizado. — SNES.

PRD 2

Radio Cruzeiro do Sul

APRESENTA, DIARIAMENTE, DAS 16 HORAS ÀS 16 e 30 HORAS, O INDICADOR COMERCIAL DE NOVA IGUAÇU.

Gentileza do alto comércio Iguaçuano.

Anuncia neste programa e estará contribuindo para o engrandecimento deste prospero Município.

ORGANIZAÇÃO: VALDIR MACHADO

LOCUÇÃO: JOSÉ DUBA

Seguro de vida

Acidentes Pessoais e do Trabalho, Fogo, Automóveis, Fidelidade.

Roberto Gabral

Corretor Oficial
R. Governador Portela, 314
Telefone, 418

Meyer, Oficial, o subscreevi e assino. A presente copia confere com o original que, em data de hoje, foi afixado no lugar de costume deste cartório, estando selado em conformidade com a lei. Nova Iguaçu, 25 de maio de 1948. Henrique Duque Estrada Meyer. 2-3

Fábrica de Fogos Universal

Grande depósito dos fogos marca UNIVERSAL

Sortimento variado. — Preços especiais para revendedores

Rua Marechal Floriano Peixoto, 1796

(EM FRENTE À CABINE DA E. F. C. B.)

NOVA IGUAÇU — E. DO RIO

Nova Garotinha

Restaurante CAFE E BAR
do primeira ordem
Patissoeiras á portuguesa
Bebidas de todas as qualidades



Almeida & Cia. Ltda.

Rua Marechal Floriano Peixoto, 1988
NOVA IGUAÇU - Tel. 129 - E. DO RIO

Aliança do Lar Ltda.

Sede: Av. Rio Branco, 91-5º andar
RIO DE JANEIRO

Carta Patente n. 113—Expedida pelo Tesouro Nacional
Plano Federal do Brasil — "X" "Y" "Z"
e "Plano Aliança"

Resultado do sorteio realizado no dia 29 de maio de 1948, pela Loteria Federal do Brasil, de acordo com o artigo 9º do Decreto-Lei n. 7930 de 3 de setembro de 1945, revogado pelo de n. 8953 de 26 de janeiro do ano pp. conforme circular n. 2 da Diretoria de Rendas Internas de 8 de janeiro de 1946.

Plano Especial—premiado o N. 6992

6992—Milhar—Primeiro premio no valor de Cr\$ 10.000,00
992—Centena—Premio no valor de Cr\$ 1.200,00
Inversão do milhar — Premio no valor de Cr\$ 300,00

Plano Popular—premiado o N. 6992

6992—Milhar—Primeiro premio no valor de Cr\$ 5.000,00
992—Centena—Premio no valor de Cr\$ 600,00
Inversão do milhar — Premio no valor de Cr\$ 200,00

"PLANO ALIANÇA"

Série 5, Numero 6992, no valor de Cr\$ 50.000,00 — Tipo Liberal
Milhar de qualquer série . . . Cr\$ 2.500,00 —
Centena . . . Cr\$ 600,00 —
Inversão do milhar . . . Cr\$ 200,00 —
Inversão da centena . . . Cr\$ 60,00 —
Série 5, Numero 6992, no valor de Cr\$ 25.000,00 — Tipo Classico
Milhar de qualquer série . . . Cr\$ 1.250,00 —
Centena . . . Cr\$ 300,00 —
Inversão do milhar . . . Cr\$ 100,00 —
Inversão da centena . . . Cr\$ 30,00 —

Adaptado ao Decreto N. 7930

Série 5, numero 6992, no valor de Cr\$ 40.000,00—Tipo Liberal
Milhar de qualquer série no valor de Cr\$ 5.000,00—
Centena no valor de Cr\$ 1.200,00—
Milhar na ordem inversa, no valor de Cr\$ 2.000,00—
Série 5, numero 6992, no valor de Cr\$ 20.000,00—Tipo Classico
Milhar de qualquer série, no valor de Cr\$ 2.500,00—
Centena no valor de Cr\$ 600,00—
Milhar na ordem inversa, no valor de Cr\$ 1.000,00—

Observação — O proximo sorteio realizar-se-á no dia 29 de junho de 1948 (4ª feira), pela Loteria Federal do Brasil, de conformidade com o Decreto Lei 7930, de 3 de setembro de 1945.

Rio de Janeiro, 30 de maio de 1948.

VISTO: Alexandre da Paz — Fiscal do Governo.
Eduardo F. Lobo — Diretor Tesoureiro.
O. Peçanha — Diretor Gerente.

Convidamos os srs. prestamistas contemplados, que se tenham com os seus títulos em dia, a virem á nossa sede, para receberem seus premios de acordo com o nosso Regulamento.

Sociedade Laticínios União Ltda.

Usina e Entrepasto de Leite
Laboratorios completos para analises de leite

MATRIZ:
AVENIDA FRANCISCA DE ALMEIDA, 1419 (Edificio proprio)
NILOPOLIS — Estado do Rio

FILIAL:
USINA: RUA S. JOÃO BATISTA, 502 (Edificio proprio)
VILA MERITI — E. do Rio

JOSÉ MARIA TEIXEIRA
SOCIO GERENTE

Oficina Mecânica

REFORMAS DE AUTOS EM GERAL
Pinturas, capotas e estufamentos
Consertos de baterias diversas

Umberto Ambrosi

R. MAJOR ANICETO DO VALE, 72-NOVA IGUAÇU—E. do Rio

Dr. Eduardo Silva Junior

CIRURGIÃO-DENTISTA

CONSULTORIO:
RUA RODRIGUES ALVES, 1307
NILOPOLIS — ESTADO DO RIO

Armazem Independencia

Matriz: Praça 14 de Dezembro, 84 - Tel. 424

Filiais: Rua Bernardino Melo, 1697, Tel. 409 - Rua Marechal Floriano, 2312,

Tel. 67 e Praça da Matriz, em Austin, Tel. 2

Conservas, bebidas nacionais e estrangeiros
Secos e molhados de primeira qualidade. — Ferragens, lenha e carvão
Entregas a domicilio — VENDAS A DINHEIRO

FRANCISCO BARONI & FILHA

Município de Nova Iguaçu — Estado do Rio

... de Felix Salten
... Cavalos
... Imperador

Os cavalos de Lipico eram extremamente inteligentes e bem conformados e os cavalheiros de Lipico deviam necessariamente de bons cavalos. Os grandes criadores de cavalos de Lipico, como Philip Arden, tinham um desses cavalos resistentes, nervosos, e sabidos e reluzentes. Branco, cabedoso, com profundos olhos escuros; com uma estrutura leve e curta, gressa e curva; com uma inteligência e uma habilidade para o trabalho que era rara. Sua inteligência e compreensão eram suas maiores qualidades. Sua inteligência e compreensão eram suas maiores qualidades. Sua inteligência e compreensão eram suas maiores qualidades.

Oficina Mecânica Iguaçu
Conserto e reforma geral de automóveis e motocicletas — Solto-se e original — Adaptação de peças hidráulicas a qualquer tipo de carro.

EDUCAÇÃO para o transporte
... em todos os setores da indústria e do comércio...
... de transporte...
... de transporte...

Dr. Luiz Guimarães
CLÍNICA MÉDICA — GRUPO
Residência: R. S. João Batista, 502
Telefone: 502

LIVROS NOVOS

FLÓRIAN — O Cavalo do Imperador

De FELIX SALTEN

Os cavalos de Lipiza eram extremamente formosos e bem conformados e as cavaliças reais de Viena deviam necessitar de belos cavalos para tiro e sela, especialmente sela, para suas grandiosas exibições de equitação.

Flórian era um desses cavalos reais, insuperáveis, galhardos e velozes. Branco; cabeça forte e alta com profundos olhos escuros; narinas aveludadas; pescoço curto, grosso e curvo; crina e cauda brancas; peito largo e formoso; lombo comprido; patas possantes e leves emprestando graça e ritmo ao movimento.

Sua inteligência e compreensão eram assombrosas, mal começara o seu adestramento já sabia a sua missão e, à menor indicação do ginete, oferecia uma execução perfeita.

Trata-se de um livro, com 108 ilustrações de Philipp Arlen, que narra a história de um cavalo que se tornou o símbolo de um império. A celebríssima raça dos Lipizanos, a que pertence Flórian, distingue-se de todas pela formosura e nobreza, que era o orgulho da casa imperial da Áustria. O livro revive todo o esplendor desse império, acompanhando suas intrigas, sua glória e sua derrocada, tendo Flórian como o cavalo predileto do imperador.

Romance tenro e profundamente humano, que o cinema americano transformou num filme de sucesso. As peripécias e as vicissitudes de um cavalo brioso e de um homem que o acompanhou, compreendeu e amou.

E ainda hoje a Áustria continua a criar os cavalos Lipizanos, não pela nostalgia do seu fausto passado, mas como uma parte valiosa e venerada de sua cultura nacional e patrimônio imorredouro.

"Para se apreciar o que realmente é um cavalo Lipizano, deve-se ler a história de Flórian". Nas boas livrarias ou nas "Edições Melhoramentos". Caixa Postal, 120-B — S. Paulo.

CAMINHÕES super-construídos FORD 1948
inteiramente novos hoje, sempre novos



Os novos caminhões Ford "Super-Construídos" são fabricados com sobra de capacidade. Todas as suas partes de importância têm mais resistência do que é normalmente necessário. Por isso, esses novos caminhões Ford "Super-Construídos" trabalham com maior facilidade, menor desgaste e duram mais... valem

ouro pelo trabalho que prestam! Conserve o excepcional valor do seu caminhão Ford, trazendo-o, de vez em quando, a nossa oficina. Ele se sentirá "em casa"... e o senhor também — pois tudo aqui é Ford: método de serviço, mecânicos, peças legítimas, ferramentas especializadas... e a vontade de bem servir!

NÓS CONHECEMOS MELHOR O SEU FORD

Revendedor nesta cidade

G. Argenta

Oficina Mecânica Iguassú

Conserto e reforma geral de automóveis e caminhões. — Solda-se a exigênio. — Adaptação de freios hidráulicos a qualquer tipo de carro.

DUCCINI & FRANCO

R. Marechal Floriano, 2376 — NOVA IGUASSÚ — E. do Rio

EDUCAR para o trânsito

Acreditamos que, em todos os setores da atividade humana, há sempre os homens prudentes e os homens imprudentes. Quando se trata, porém, de automobilismo, o caso assume um aspecto de certa gravidade, clamando pela correção urgente daqueles que, de posse de um carro, põem em perigo de vida a si e aos outros membros da sociedade. Assim qualquer iniciativa destinada a aumentar a segurança dos pedestres e dos automobilistas deve ser encarada como uma relevante contribuição para o bem estar público.

Nesse sentido, digno de francos aplausos é a realização da Ford, fazendo publicar, no Brasil, um interessante trabalho de Al Esper, chefe dos volantes de prova daquela companhia. Nessa publicação, intitulada "Como ser um bom volante", o autor explica de maneira agradável e com inúmeras ilustrações objetivas as regras simples, mas frequentemente esquecidas, para se dirigir um carro com segurança, nas ruas e nas estradas. Se os nossos motoristas, aprendizes ou veteranos, tiverem sempre em mente aquelas regras básicas de bem dirigir, de uma coisa podemos estar certos: diminuíremos consideravelmente o número de acidentes de trânsito.

Fazendo distribuição gratuita dessa publicação, entre os motoristas do Brasil, a Ford está prestando às autoridades brasileiras uma inestimável contribuição para solucionar o problema de trânsito. — X.

Ginásio Municipal de Nova Iguaçu

Matriculas abertas para o CURSO DE ADMISSÃO

Externato Fluminense

SITO A

R. Bernardino Melo, 1225 — Nova Iguaçu

HORÁRIO:

8 às 11 e 19 às 21 horas

Amídalas e saúde

Existem, na garganta, uma de cada lado, duas formações especiais, chamadas "amídalas", onde se localizam, não raro, afecções várias, quase sempre de más consequências, porque provocam o aumento de volume desses órgãos e comprometem o organismo. O indivíduo torna-se mais predisposto às doenças, tem dor de garganta constante, sente dificuldade em engulir e respirar pelo nariz.

Quando sentir, na garganta, dor ou mal estar, procure um médico especialista e assim evitará consequências prejudiciais à saúde.

SNES.

REFRIGERADORES FRIGIDAIRE

Instalações Comerciais com Unidades FRIGIDAIRE

Oficinas de consertos e montagem

João R. Cardoso

ATENDE-SE A DOMICILIO

TRAV. 13 DE MARÇO, 48 — Fone 272

INDICADOR Profissional

Médicos

Dr. Pedro Regina Sobrinho — Médico operador Partos. — Consultas diárias das 8 às 16 hs. — R. Bernardino Melo, 1763. Tel. 284. — Nova Iguaçu.

Dr. Adolpho S. Rezende. — Clínica Geral, Cirurgia, Partos. Diariamente, exceto às 2^{as}. feiras. — Rua Bernardino Melo, 1717 — Fone 183. — Nova Iguaçu

Advogados

Dr. Paulo Machado-Advogado — R. Getúlio Vargas, 87. Fone: 282. — Nova Iguaçu.

Dr. José Basílio da Silva Junior — Advogado — Escritório: Rua da Quitanda, 50, 1º andar. S. 1. Tel. 43-6542.

Dr. Antonio Ciani - Advogado. Rua Marechal Floriano, 2039 — Tel. 226 — Nova Iguaçu. — Rua Quitanda, 19 — Tel. 22 4693 Rio de Janeiro.

Tabelião

Cartório do 2º Ofício de Notas - João Bittencourt Filho — Oficial do Registro de Títulos e Documentos. Comarca de Duque de Caxias — E. do Rio.

Dentistas

Luiz Gonçalves — Cirurgião Dentista - Diariamente das 8 às 18 horas. Rua Bernardino Melo n. 2139. Telefone, 314. Nova Iguaçu.

Dr. Pedro Santiago Coscia — Cirurgião Dentista. Raio X (Edifício Ouvidor). Rua Ouvidor, 169, 8º andar, sala 811. Telefone, 43-6503 - Rio.

RUBEM SILVA — Cirurgião-dentista. — Ed. Carioca, 2º andar, s. 220. Telefone, 42-5951. Rio de Janeiro.

Despachante

Escritório Técnico Comercial — Santos Netto & Irmão (Contadores e Despachantes). Serviços comerciais em geral. Rua dr. Getúlio Vargas, 22. Tel. 208 — Nova Iguaçu.

CONSTRUTORES

João Simonato — Construtor licenciado. — Encarrega-se de construções e reconstruções em geral e sob administração. — Res: Rua Marechal Floriano, 2036 — Casa II — Nova Iguaçu.

Roberto Baroni Soares — Construtor licenciado no Município de Duque de Caxias. Residente em Nova Iguaçu à rua Edmundo Soares, 304.

Dr. Luiz Guimarães

CLÍNICA MÉDICA — CRIANÇAS

Residência: Av. Santos Dumont, 40
Telefone, 8

Dr. M. C. Florence

Doenças das senhoras — Pre-natal — Partos

Consultório: Ed. Darko. Rua 13 de maio, 23, 16º andar, salas 1633/34. 2^{as}, 4^{as} e 6^{as}, das 9 às 11 horas — RIO

Residência: Rua Bernardino Melo, 2085 — Telefone, 19

CONSULTÓRIO:

Rua 5 de Julho, 41 — Tel. 286

HORARIO:

(Diariamente)

Das 9 às 11 horas

Das 16 às 18 horas

Prefeitura Municipal de Nova Iguaçu

PORTARIAS

O Prefeito Municipal de Nova Iguaçu, usando das atribuições que lhe confere a legislação em vigor,

Concede, nos termos do art. 15 do decreto lei n. 41, de 23 de fevereiro de 1942, ao Despachante Municipal, Otacilio Acioli a Amarim, 6 meses de licença, para tratar de interesses particulares, em prorrogação.

Prefeitura Municipal de Nova Iguaçu, 28 de maio de 1948.

Resolva, nos termos do art. 35, § 3º, do decreto-lei n. 687 de 1 de fevereiro de 1943, suspender por 8 dias o extranumerário mensalista Urano Ribeiro da Silva, por atos de indisciplina o falta de exatidão no cumprimento do dever, a partir desta data.

Prefeitura Municipal de Nova Iguaçu, 29 de maio de 1948

Concede, nos termos dos artigos 161, § 4º, e 163 do decreto-lei n. 624, de 28 de outubro de 1942, e de acordo com o atestado médico, ao extranumerário diarista, do Quadro Especial, Manoel Coelho da Silva, 10 dias de licença, com salário integral, para tratamento de saúde, a partir de 14 do corrente

Prefeitura Municipal de Nova Iguaçu, 31 de maio de 1948.

Concede, nos termos dos artigos 161, § 4º, e 163 do decreto-lei n. 624, de 28 de outubro de 1942, e de acordo com o atestado médico, ao Professor, classe "E", do Quadro Suplementar, Odilá dos Santos Ramos, 30 dias de licença, com vencimento, para tratamento de saúde, a partir de 19 de abril ultimo.

Prefeitura Municipal de Nova Iguaçu, 31 de maio de 1948.

SEBASTIÃO DE ARRUDA NEGREIROS — Prefeito

REQUERIMENTOS DESPACHADOS

Despachos do sr. Prefeito Municipal

12394/47, José da Cruz: Faça-se a transferência. 4125, Eugenia Soares Pimenta; 4158, Ruy Pessoa Morback; 4108, Madalena Ramos; 4107, Felipiano Borges Maciel; 3828, Julio de Brito; 4118, Felisbina Carneiro Silva; 4129, Nephaly Baumgratz do Nascimento; 3960, José Pereira; 3831, Frizi Wilhelm Wilberg; 4130, Domingos Salvades; 4131, Manoel Marques Paschoal; 4213, Manoel Iguezias Barsia; 4238, João Batista Radgel; 4185, Berenice Rosa; 4172, Isaura Duarte; 4179, Olga Nunes Pereira; 4258, Antonio de Sousa Barradas; 4274, Luiz Carreira; 4178, Anezla Pinto do Nascimento; 4133, Adelino Ferreira Paulo; 4432, José Domingos; 4351, Diogo Antonio Nobre; 4334, Manoel Caucio Gonçalves; 4428, Raul Edurado de Sousa; 4459, João Rosa dos Santos; 4409, Cipriano Velga; 4500, Wolfgang Obersosler e outro; 4440, Noemia Sarbanda; 4429, Decio de Araujo Braga; 4521, Joaquim Teixeira Simões; 4390, Albano Pinto Faustino; 2991, Jorcellino Luiz de Sousa; 3303, João Florencio de Oliveira; 2816, Antonio Pereira; 3619, Antonio Vieira de Melo; 3543, Miguel Osazen; 3645, Manoel Gonçalves dos Santos; 3750, Domingos dos Santos Pinto; 3481, Elísio Vitorino de Andrade; 3614, Roberto Moraes Rego Reis; 3650, Pompeu Augusto; 3616, Jaime Segadas de Passos; 3643, José Barbosa Braga; 3658, Oriente Paes Leme dos Santos: Atestem-se.

MANOEL QUARESMA DE OLIVEIRA

Terras ou longo prazo — Compra — Venda Administração de Imóveis Nova Iguaçu: Av. Nilo Peçanha, 23—2º andar. Tel. 234 Rio: Rua Buenos Aires, 19 — 2º, sala 3 — Tel. 43-8670 às quintas-feiras das 16 às 18 horas.

Seja um rapaz elegante

Fazendo suas roupas só com

DARCY, ALFAIATE

Rua Marechal Floriano, 2363

Nova Iguaçu

Estado do Rio

A Varanda de Nova Iguaçu de Manoel Pereira Bernardes Jr.

Móveis de vime em geral, vassouras, espanadores, etc. Rua Marechal Floriano, 2351-Tel. 67.Nova Iguaçu-E. do Rio

Oficina Mecânica

SOLDA ELÉTRICA E OXIGÊNIO

Serviço de torno mecânico e plaina, consertos de máquinas em geral, reformas em motores de combustão interna, montagem e assentamento de máquinas de qualquer tipo.

Bittencourt & Alarcão Ltda.

Trav. 13 de Março, 24. Tel. 116 NOVA IGUAÇU-E. do Rio

Atenção, muita atenção..

Não é anúncio, é apenas um conselho a quem vai comprar, ou a quem já tem rádio. Compre-o nesta ou naquela casa, não importa, porém quando "engulçar" ou for preciso fazer qualquer modificação, não procure esta ou aquela casa; procure a mais antiga e especializada que lhe garante todo o serviço. Oficina dirigida pelo mais antigo técnico, e aparelhada para qualquer montagem ou reforma. Válvulas e material a preço de lista. Tem sempre rádios novos e de ocasião a preços sem concorrência.

RADIOTÉCNICA MOREIRA

PRAÇA 14 DE DEZEMBRO, 32, Tel. 127

Fábrica de Tamancos Santo Antonio

EXECUTA-SE COM PERFEIÇÃO QUALQUER ENCOMENDA. ACEITAM-SE PEDIDOS PARA O INTERIOR.

Antonio Soeiro de Carvalho

AV. DR. MANOEL DUARTE, 292-A

Nova Iguaçu E. do Rio

Dr. Carvalho de Rezende O único talismã

MÉDICO OCULISTA

Consultório:

Rua Buenos Aires, 135-9º and.

— Rio de Janeiro —

HORARIO: 9,30 às 11,30 e 14,30 às 17,00



Quando as vacinas "pegam", o indivíduo fica protegido (imunizado) contra a varíola e o alastrim. Essa imunidade geralmente é longa, mas não se sabe quanto tempo dura.

Procure manter-se imunizado contra a varíola e o alastrim, evitando tudo que possa contribuir para que suas vacinas deixem de "pegar".

SNES

A CASA LAUDAN

Vende e conserta máquinas de escrever, somar, calcular e registradora.

Artigos para escritório, e papelaria. Arquivos e cofres. Fogões a óleo e queimado dos últimos tipos. Artigos de alumínio

R. Marechal Floriano, 2405 - N. Iguaçu

BANCO DO BRASIL S. A.

O MAIOR ESTABELECIMENTO DE CRÉDITO DO PAÍS

Filial de Nova Iguaçu - Estado do Rio: Praça 14 de Dezembro, 98

Telefs.: 4 (Contadoria) e 25 (Gerência)-End. Tel.: "Satélite"-Caixa do Correio, 3

Condições para as contas de depósitos

Depósitos sem limite 2% a. a.

Depósito inicial mínimo, Cr\$ 100,00. Retiradas livres. Não rendem juros os saldos inferiores àquela quantia, nem as contas liquidadas antes de decorridos 60 dias a contar da data de abertura.

Depósitos Populares — Limite de Cr\$ 10.000,00 4 1/2% a. a.

Depósitos mínimos, Cr\$ 50,00. Retiradas mínimas, Cr\$ 20,00. Não rendem juros os saldos: a) inferiores a Cr\$ 50,00; b) excetuando-se ao limite; c) das contas encerradas antes de decorridos 60 dias da data da abertura.

Depósitos limitados — Limite de Cr\$ 50.000,00 4% a. a.

— Limite de Cr\$ 100.000,00 3% a. a.

Depósitos mínimos, Cr\$ 100,00. Retiradas mínimas, Cr\$ 50,00. Não rendem juros os saldos inferiores a Cr\$ 100,00. Demais condições idênticas às de Depósitos Populares.

Depósitos a Prazo Fixo:

Table with 2 columns: Term (Por 6 meses, Por 12 meses, etc.) and Rate (4% a. a., 5% a. a., etc.)

Depósitos de Aviso Prévio:

Table with 2 columns: Term (Para retiradas mediante prévio aviso: De 30 dias, De 60 dias, etc.) and Rate (3 1/2% a. a., 4% a. a., etc.)

Letras a prêmio: São proporcionais. Condições idênticas às de Depósito a Prazo Fixo

Faz, nas melhores condições, todas as operações bancárias

COBRANÇAS — TRANSFERÊNCIAS DE FUNDOS. DESCONTOS de letras, notas e cheques sobre esta ou quaisquer outras praças. EMPRÉSTIMOS em contas correntes com caução de duplicatas. CRÉDITO AGRÍCOLA a longo prazo, sob a garantia exclusiva da fruta. CRÉDITO PECUÁRIO a longo prazo para custeio de criação, aquisição de gado para engorda, recreação, etc. CRÉDITO INDUSTRIAL para a compra de matérias primas, reformas, aperfeiçoamento e aquisição de maquinário.

São atendidos, com a maior presteza, todos os pedidos de informações e esclarecimentos sobre quaisquer operações da Carteira de Crédito Agrícola e Industrial, que se acha em pleno funcionamento.

Agências em todas as capitais e principais cidades do Brasil Correspondentes nas demais e em todos os países do mundo

Vertical text on the right edge of the page, including 'PREFEITURA MUNICIPAL DE NOVA IGUAÇU', 'EDITAL DE CONVOCAÇÃO', 'DIVISÃO DE ENGENHARIA', 'RESOLUÇÃO N. 16', and 'Dr. Alfredo Soares CLINICA DE CRIANÇAS'.

Prefeitura Municipal de Nova Iguaçu **E. C. Iguaçu** **Nelson Trigueiro**

Despachante Municipal

Av. Nilo Peçanha, 23 (Edifício Nica)-4º andar, sala 7-Tel. 277 Nova Iguaçu - E. do Rio

EDITAL DE CONVOCAÇÃO

O Prefeito Municipal de Nova Iguaçu, usando das atribuições que lhe são conferidas no Inciso II, do artigo 99, da Constituição Estadual, combinado com o artigo 50, § 1º, da Lei n. 109, de 21 de fevereiro de 1948,

RESOLVE:

convocar extraordinariamente a Câmara Municipal, para o dia 7 do corrente, às 20 hs. a fim de tratar dos seguintes assuntos:

- a) - Projeto de Resolução n. 4, que manda considerar livres as construções mono residenciais até o valor de Cr\$ 30.000,00;
- b) - Projeto de Resolução n. 8, que manda isentar do imposto de construção prédios construídos em Japeri;
- c) - Indicação que trata do veto aposto ao Projeto de Resolução que manda conceder "gratificação adicional" ao funcionário municipal;
- d) - Projeto de Resolução que abre o crédito especial de Cr\$ 361.000,00 para ocorrer ao pagamento da diferença do salários do pessoal diarista;
- e) - Indicação que trata da sugestão ao sr. Prefeito, no sentido de entrar em entendimentos com a Cia. Telefonica Brasileira, a fim de ser instalado nesta cidade o Serviço Automatico.

Nova Iguaçu, 2 do junho de 1948.

SEBASTIÃO DE ARRUDA NEGREIROS - Prefeito

RESUMO DOS ATOS DO SR. PRESIDENTE:

- a) - Tomar conhecimento e arquivar o bolotim n. 6, da LID; o ofício recebido do Centro Acadêmico Evaristo da Veiga, o boletim mensal do C.R. Vasco da Gama; b) - agradecer os ofícios recebidos da Associação Atletica Banco Delamare e do S. C. 1º do maio; c) - reconhecer ao sr. José Teles dos Santos a sua qualidade de associado desde 21.3.1939 e expedir 2ª via de carteira social ao associado Helvecio Antonio da Silva; d) - cancelar as propostas de ns 1078 e 1113, conforme preceitua o artº 10, do capítulo III, dos Estatutos; e) - fazer realizar, no próximo domingo (hoje), com início às 19 horas, uma sessão de cinema; f) - aprovar a tabela do plantão dos Diretores para o mês corrente; g) - oficiar ao Clube dos Coroados, de Valença, aceitando as condições oferecidas para a disputa de uma

partida amistosa de futebol na cidade, e propor ao mesmo a data do 17 de julho para a referida partida; e à Associação Atletica Aliança aceitando a data do 11 de julho para a realização de um prêmio amistoso em nosso campo.

Nova Iguaçu, 2-VI-1948.

HELIO SOMA - 2º Secretário

AVISO

A direção social do E.C. Iguaçu leva ao conhecimento dos preza dos associados que somente poderão tomar parte na dança da quadilha, no baile da chita marcado para o próximo dia 12, aqueles que, assiduamente compareceram aos ensaios.

LOJAS LA CAVA

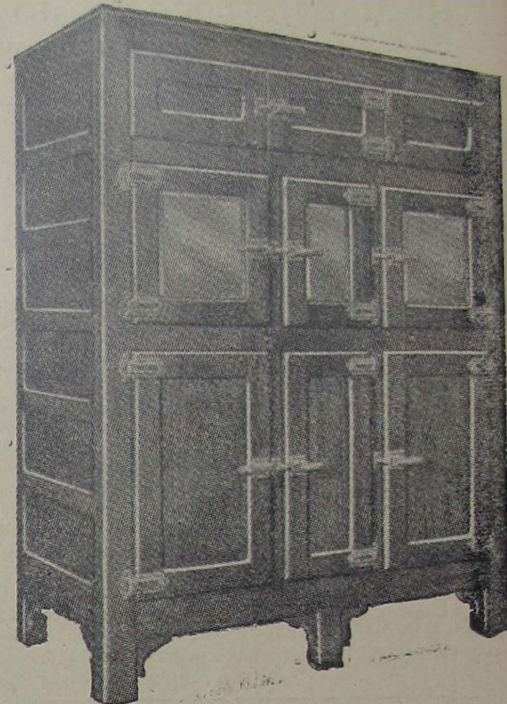

Refrigeração comercial para todos os fins Geladeiras domesticas Ataska, garantidas pelos fabricantes e distribuidores por cinco anos. Oficinas de reformas e consertos.

Rua Marechal Floriano Peixoto, 2399 Nova Iguaçu Estado do Rio

CLINICA MÉDICA

DR. MARIO ANORA DA LUZ

DO HOSPITAL GAFFRÉE GUINLE Do Dispensario da Medalha Milagrosa

HORARIO:

Segundas, quartas e sextas - das 14 às 18 horas Terças, quintas e sabados - das 8 às 11 horas

CONSULTÓRIO:

AV. NILO PEÇANHA, 23-4º AND.-S. 10-NOVA IGUAÇU

I A P I
(Instituto dos Industriários)

Concurso para AUXILIAR DE ESCRITORIO

Vencimentos: Cr\$ 1.400,00 mensais

Acham-se abertas as matrículas para o "Curso Intensivo" para os candidatos a este concurso, diariamente das 8 às 11 e das 19 às 21 horas no

Externato Fluminense

Rua Bernardino Melo, 1225-Nova Iguaçu

Direção do Prof. Kamel Magluf

DIVISÃO DE ENGENHARIA
EDITAL

Pelo presente, é chamado o Artífice, do Quadro Especial, Antonio Queirod Saxe para, nos termos do que dispõe o art. 256 do decreto-lei n. 624, de 28 de outubro de 1942, fazer prova, perante esta Repartição, da existência de força maior ou coação ilegal, que justifique o fato de ter abandonado o seu cargo.

Se o Artífice Antonio Queirod Saxe, não fizer prova, no prazo de vinte dias, contados da data da última publicação deste edital, da existência de força maior ou coação ilegal, será proposta a sua demissão por abandono do cargo, na conformidade do art. 49, do decreto-lei já mencionado.

Divisão de Engenharia, 3 de junho de 1948.

GASTÃO DE MENEZES VIANA - Desenhista "M"

Respondendo pelo expediente da Divisão

RESOLUÇÃO N. 16

Prorroga o prazo para a cobrança sem multa do Imposto Predial alusivo ao 1º semestre do exercício de 1948.

A Câmara Municipal de Nova Iguaçu, por seus representantes legais, decreta e eu sanciono e promulgo a seguinte Resolução:

Art. 1º - Fica prorrogado até o dia 30 de junho próximo vindouro, o prazo para a cobrança, sem multa, do Imposto Predial relativo ao 1º semestre do exercício vigente.

Art. 2º - A presente Resolução entrará em vigor a partir do dia 1º de junho de 1948, revogadas as disposições em contrario.

Prefeitura Municipal de Nova Iguaçu, 31 de maio de 1948.

SEBASTIÃO DE ARRUDA NEGREIROS - Prefeito

Comunica-nos o Gabinete do Prefeito:

Nos ultimos dias do prazo destinado à cobrança, sem multa, do Imposto Predial referente ao primeiro semestre do corrente exercício, o Senhor Prefeito comunicou, em nota distribuída à imprensa, aos contribuintes, que o referido prazo não seria prorrogado, porque essa medida dependeria de uma Resolução da Câmara Municipal, que se achava reunida extraordinariamente, sem que o assunto houvesse figurado na agenda de seus trabalhos, quando da sua convocação.

Posteriormente, aceitando o alvitre de alguns Senhores Vereadores, o Senhor Prefeito encaminhou ao Legislativo Municipal mensagem sugerindo a prorrogação mencionada.

Numa demonstração de seus propósitos de bem servir ao Município de Nova Iguaçu, a Câmara, considerando que se tratava de assunto relevante e excepcional, resolveu tomar conhecimento do projeto e enviá-lo à sanção.

Em consequencia, a Municipalidade receberá, sem multa, até o dia 30 do corrente mês o aludido tributo.

Dr. Alfredo Soares
CLINICA DE CRIANÇAS

CONSULTORIO: Rua Marechal Floriano, 1950 - Tel. 132

2ª, 3ª, 4ª e 5ª - Sabado das 15 às 17 horas

RESIDENCIA: Rua Antonio Carlos, 145 - Tel. 288

Prefeitura Municipal de Nilópolis

PORTARIAS

O Prefeito Municipal de Nilópolis, usando das atribuições que lhe confere a legislação em vigor,

Concede, nos termos do art. 28, § 1º do decreto lei n. 687, de 1º de fevereiro de 1943, e de acordo com o laudo medico, ao extranumerario mensalista, Esaumi Gottgroy de Carvalho, 6 (seis) dias de licença, para tratamento do saúde, com o salario integral, a partir de 17 do corrente mês.

Prefeitura Municipal de Nilópolis, 20 de maio de 1948.

Resolve nomear, a partir da presente data, Manoel José Vidal Junior para exercer, interinamente, o cargo de Despachante Municipal desta Prefeitura, até a aprovação da resolução que cria o aludido cargo.

Prefeitura Municipal de Nilópolis, 21 de maio de 1948

JOÃO DE MORAIS CARDOSO JUNIOR, Prefeito

FUBÁ REAL EMPACOTADO

(Fabricado com milho despulpado)

APRESENTA O CREME DE MILHO GRÃO-FINO

Um produto que se impõe pelo seu alto valor alimenticio. Sua qualidade e seu sabor não se encontram em nenhum outro. O melhor entre os melhores.

FUBÁ REAL EMPACOTADO

UM PRODUTO DA

Moagem Brasil, de IRMÃOS COUTINHO

Um caminhão-escola para percorrer o interior do Estado

Industrialização do milho na Fazenda

AMAURY H. DA SILVEIRA — Engenheiro Agrônomo

Do milho — o cereal mais importante do continente americano — é, no Brasil, o "esteio da fazenda", o fazendeiro pode obter os seguintes produtos: fubá, cangica, cangiquinha e farinha.

O fubá de milho, ou simplesmente fubá, é o alimento básico do homem do interior de vários Estados do Brasil. Distinguem-se dois tipos de fubá comum e miúdo. No comércio existe ainda o chamado creme de milho, que nada mais é que fubá mimoso finíssimo e isento de óleo germe, pela degeneração ou retirada do embrião do milho na cangiquera. Com fubá faz-se o conhecido angú, a brôa de milho e diversos pratos e doces, como sejam sopas, pastéis, pães, pudins, bolos, bolinhos, etc. Antes de usar o fubá comum, convém peneirá-lo para livrar das cascas e tornar mais homogêneo o produto.

A semente do milho desprovida da película e do embrião o germe ("olho" ou "coração" do milho, como se diz vulgarmente) é a cangica bastante apreciada sob a forma de uma espécie de sopa adicionada de açúcar, leite, canela, etc., conhecida no norte como mungunzá. O milho usado para a cangica é geralmente branco; no entanto, pode ser empregado o milho amarelo, mais aconselhável até, pelo teor de vitaminas.

A cangiquinha, quítera ou milho granulado, além do seu conhecido uso como alimento de pintos, é aproveitada, também, na alimentação humana em sopas, servindo ainda para substituir o arroz, sendo por isso denominada "arroz do pobre".

A farinha de milho resulta da moagem da cangica amolecida em água, trituração e torrada, dando placas que tomam o nome de fa-

rinha de beijú. Estas pequenas placas trituradas dão farinha de milho simples. A farinha de beijú, muito usada com mel e com leite em prato fundo, para se tomar às colheradas, também tem consumo em doces, biscoitos, sopas e ainda para substituir a farinha de mesa, em Minas Gerais, por exemplo. A farinha de beijú não deve ser confundida com o beijú comum, feito por processo idêntico, porém de farinha de mandioca. Por outro lado a farinha de milho também não deve ser confundida com o fubá, que é igualmente uma farinha grossa de milho, obtido entretanto, simplesmente, pela moagem do grão de milho sem qualquer tratamento preliminar. A falta de cuidado na preparação deixa um cheiro azedo; faz com que a farinha fique rançosa

e se torne desagradável ao paladar.

E aqui ficam as nossas sugestões para a utilização industrial do milho em pequena escala com o fito de aproveitar a preciosa graminea, cuja safra começou em março. Maiores esclarecimentos, bibliografia e relação de firmas que vendem maquinaria devem ser pedidos ao Serviço de Informação Agrícola, Ministério da Agricultura, Rio de Janeiro.

A Secretaria de Agricultura está organizando um caminhão-escola de aparelho de projeção, para que sejam exibidos, durante as reuniões de agricultores, filmes educativos de interesse para a zona rural. Esse novo serviço será atendido por uma equipe de técnicos, da qual farão parte também elementos especializados nos problemas de higiene rural.

CORREIO DA LAVOURA

FUNDADO EM 22 DE MARÇO DE 1917

Red. e Oficinas: Rua Bernardino Melo, 2075

Telefone, 111

ANO XXXII

NOVA IGUASSÚ (Estado do Rio), 6 DE JUNHO DE 1948

N. 1.421

J. VIEIRA & Cia.

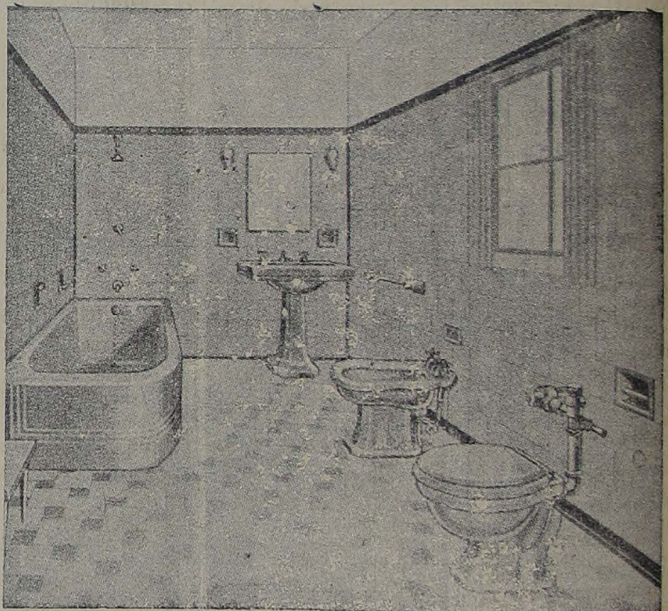

Aparelhos sanitarios — Azulejos — Mosaicos — Ladrilhos hidraulicos B R C.

Cerâmicas: "São Caetano" e "C. C. B" — Filtros — Metais — Fogões e fogareiros elétricos "Rei" — Fogões — Chuveiros.

Ventiladores — Lampadas — Materiais para instalações elétricas e hidraulicas.

LOJA E ESCRITORIO:

Rua Marechal Floriano Peixoto, 2191 - Tel. 263

Nova Iguaçu — E. do Rio

Os preceitos do dia

COMO SE ACUMULAM VENENOS

Pela transpiração, elimina-se parte dos resíduos formados no interior do organismo. O movimento e o exercício, aumentando a transpiração, facilitam a eliminação dessas impurezas pelo suor. Eis por que a vida sedentária, em outras palavras a falta de atividade e de exercícios, é sempre prejudicial à saúde.

Evite a intoxicação do organismo ativando a transpiração por meio de exercícios moderados.

REVERSO DA MEDALHA

Goticulas de saliva e mucosidade das fossas nasais e da garganta (perdigotos) contêm o germe da gripe. Expelidas pelo nariz e pela boca, podem alcançar pessoas próximas e transmitir-lhes a doença.

Livre-se de contrair a gripe, fugindo dos perdigotos. Mas também evite propagá-la lançando perdigotos sobre os outros.

CURAS SECRETAS

A arte de curar não tem mistérios. Doenças, métodos de tratamento, remédios e seus efeitos não constituem segredo para os médicos. Ninguém pode, portanto, anunciar curas secretas e extraordinárias.

Não se deixe iludir pelas promessas de cura por métodos e fórmulas secretas. Quando estiver doente, procure um médico de sua confiança, ou que lhe tenha sido indicado por pessoa idônea.

OS ALIMENTOS CONSERVADORES

O organismo humano é uma máquina que trabalha sem cessar. Mesmo em repouso ou durante o sono, está funcionando e, portanto, gastando-se. Daí a necessidade de compensar esse desgaste, dando-lhe elementos para reparar as perdas. Inclua sempre em suas refe-

ções carnes, peixe, queijo, ovos, leite, legumes e frutas, para assegurar ao organismo a reparação das perdas contínuas

SNES

Horticultura - Avicultura

RAÇÕES BALANCEADAS

para pintos, frangos, galinhas e porcos, a mistura mais perfeita para um rápido crescimento e engorda. Faça as suas compras na HORTICULTURA, AVICULTURA, no Mercado Municipal

TENDES GRIPPE? TOMAE O LEGITIMO

ALLIUM SATIVUM

DE **COELHO BARBOSA & CIA**

FARMACIA - Rua da Carioca, 32 - Rio.



NÃO SINTA FRIO!...

A

Alfaiataria Santos

Participa aos seus distintos clientes que recebem um magnífico sortimento de agasalhos para **HOMENS, SENHORAS e CRIANÇAS**

Vendas com pequenos lucros

ALFAIATARIA SANTOS

Rua Marechal Floriano, 1968 - Tel. 280

NOVA IGUASSÚ — E. DO RIO

Agencia Chevrolet Iguassú



Peças e Acessórios em Geral

Concessionária dos produtos de General Motors do Brasil

e distribuidora das Geladeiras Frigidáveis

Primo e Comarca de todas as marcas. — Oficina mecânica a cargo de técnicos competentes.

MODULOS MOBILIOIL INSETICIDAS SHELL TOX

João R. Cardozo

Representante da Shell Mex Brazil Ltd.

Rua 13 de Março, 48 — Tel. 272
NOVA IGUASSÚ E. DO RIO

Hoje, dia de Santo A
cional e deslumbr
Chequei ou
e ANOTEI
LUIZ M
Segundo-feira, Uldino não estava para com
vamos certificar se chego atual da garage da Pr
Kangas, que estava perseguindo de todos s mod
muito funcionário. Cito vários fatos, leu o d
to da Lou os nomes dos prejudicados e afirmou
no seu discurso, que provocou muitos apertos e
para diversas comissões, que o sr. Rungoni, su
expressões, lemb o desejo de tirar todos da gar
licar a gente sua. O orador lhe teria feito, em
pala:
— Será que o senhor quer fazer da garage
integradas?
Almeida racionou que, há tempos, pedira
Central providências para a cobertura e pavimen
interior da Mesquita e ele hoje não se satisfez
depois para vizinho. Váler, então, oportuno, refe
nigo diretor da Central:
— Eu não sou se existe povo...
Almeida concordou:
— Certo que é isso mesmo. E ele só fez (ri)
Manuel Almeida, ouvindo isto, mexeu-se na ca
— Certo...
A Câmara aprovou uma proposta de Bas
nar a proposta de criação do povo iguaçu
mento de 22 cidadãos gregos, heróis combat
cracia manifestando o seu mais sentido pesar por
dramático episódio da história da Ceará".
Carreira não teve dúvidas: deu seu voto
se cruz. Mas Guimarães e Haddad votaram
na mesma bem a par das razões do referido
rmo a sua porta... da incerteza também partiu
Manuel Alfoves...
Carreira quis da Mesa informações a respe
indicação seu, no sentido de ser convocado o on
ria da Câmara. O Presidente estava com a im
furo prejudicado a referência indicação, o Bossi acie
de, declarou que a matéria em causa é que não h
anda no orden do dia.
Guimarães interveio:
— Sr. Presidente, omele eu posso também
sua indicação e v. vez. fico nessa opinião de
colet.
Machado concluiu, sorrindo:
— Não o sr. Presidente, mas o candidato...
No tribuna, Carreira alegou a indicação
criado para que o Prefeito aproveitasse, na mag
e caso de não aproveitasse, o que considerava uma
lta, necessariamente, e que considerava uma
para melhorar a obra deixada de parados o l
de poder. Machado lembrou que ele, de en
Carreira, então, obteve:
— Não foi mal, aqui não há privilegiados.
Guimarães respondeu no mesmo
— Foi que?
— É isso que não há privilegiados.
— É isso que há único representante aqui de
e não tem nada especial...
E propôs a seguinte:
Carreira interveio para que se discutisse a
sobre o referido projeto de lei, para que se
— É isso que não há privilegiados.
Carreira interveio para que se discutisse a
sobre o referido projeto de lei, para que se
— É isso que não há privilegiados.