

FICHA DE META DADOS – CEDIM 2019/1	
Nome da Pasta	Arquivo de Plantas da Prefeitura da Cidade de Nova Iguaçu
Autor/Instituição	Secretaria Municipal de Infraestrutura- SEMIF/ Subsecretaria de Urbanismo de Nova Iguaçu.
Número de Documentos	2
Quantidade e tipo de documentação	Uma planta de loteamento retificada
Dia/ Mês/Ano	23/10/1957
Série	98/57
Formato	A0
Resumo	O acervo contempla tanto plantas residenciais e comerciais, quanto plantas de loteamento na cidade de Nova Iguaçu na primeira metade do século XX. Depositadas junto a Secretaria Municipal de Infraestrutura-SEMIF/Subsecretaria de Urbanismo de Nova Iguaçu, a documentação possui dados como nome do proprietário, logradouro, dimensões do terreno e profissional responsável pela obra. Dentre as plantas já digitalizadas, está o prédio da câmara Municipal, edificada em 1907 sendo posteriormente ocupado pela Prefeitura Municipal até sua demolição em 1964. Loteamento de bairros inteiros como Austin, Vila Anita e Caiçara. A maior parte da documentação



MINISTÉRIO DA EDUCAÇÃO
UNIVERSIDADE FEDERAL RURAL DO RIO DE JANEIRO
INSTITUTO MULTIDISCIPLINAR – CAMPUS NOVA IGUAÇU
CENTRO DE DOCUMENTAÇÃO E IMAGEM



	encontra-se em bom estado, mas também pode conter marcas de dobraduras e desgaste pelo manuseio contínuo.
Palavras-Chave	Planta; Nova Iguaçu; Vila Formosa; Estação de Santa Rita; Empresa Construtora do Lar;
Notas explicativas	***

PREFEITURA MUNICIPAL DE NOVA IGUAÇU



98/57

PROCESSO: 1

REQUERENTE: Empresa Construtora do Leste S.A.

ASSUNTO: Vila Formosa (retificação)

ANDAMENTO DO PROCESSO

DESTINO	DATA	DESTINO	DATA

ANEXO: _____



APPROVADO em 10/10/50
Delegação de
obrigações que
assinar DA D. A. Q. L. S. A.

98/57

"VILA FORMOSA"

ESTAÇÃO DE SANTA RITA - NOVA IGUAÇU

PLANTA RETIFICADA DO LOTEAMENTO PARCIAL DOS TERRENOS
DE PROPRIEDADE DA EMPRESA CONSTRUTORA DO LAR S.A.

ESCALA 1:1.000

*Planta de loteamento
da Vila Formosa*

LEGENDA

NÚMERO DE LOTES	980
ÁREA DOS LOTES	393.266,10 m ²
ÁREA TOTAL	626.549,00 m ²

*As áreas
alçadas de
esta planta foram
medidas e aprovadas
em 10/10/50
pelo Eng. A. Q. L. S. A.*

*As áreas
alçadas de
esta planta foram
medidas e aprovadas
em 10/10/50
pelo Eng. A. Q. L. S. A.*

*As áreas
alçadas de
esta planta foram
medidas e aprovadas
em 10/10/50
pelo Eng. A. Q. L. S. A.*

*Planta de loteamento
da Vila Formosa
em 10/10/50
pelo Eng. A. Q. L. S. A.*



APROVO, sujeitando-se o
 Requerente ao cumprimento das
 obrigações que assumiu ao
 assinar na D. A. o termo de
 16/07/53
 Em 16/07/53

Prefeitura Municipal de Nova Lins
 DIVISÃO DE ENGENHARIA
 PLANO DE REMODELAÇÃO

Assinado em 22 de outubro de 1953
 Valor 980,00
 Req. n.º 13.50

Projeto
P. M. N. I.
 ARQUIVO DA D. E.
 PLANTA N.º 98/57

(Obs: a planta anterior tem o número 276/52)

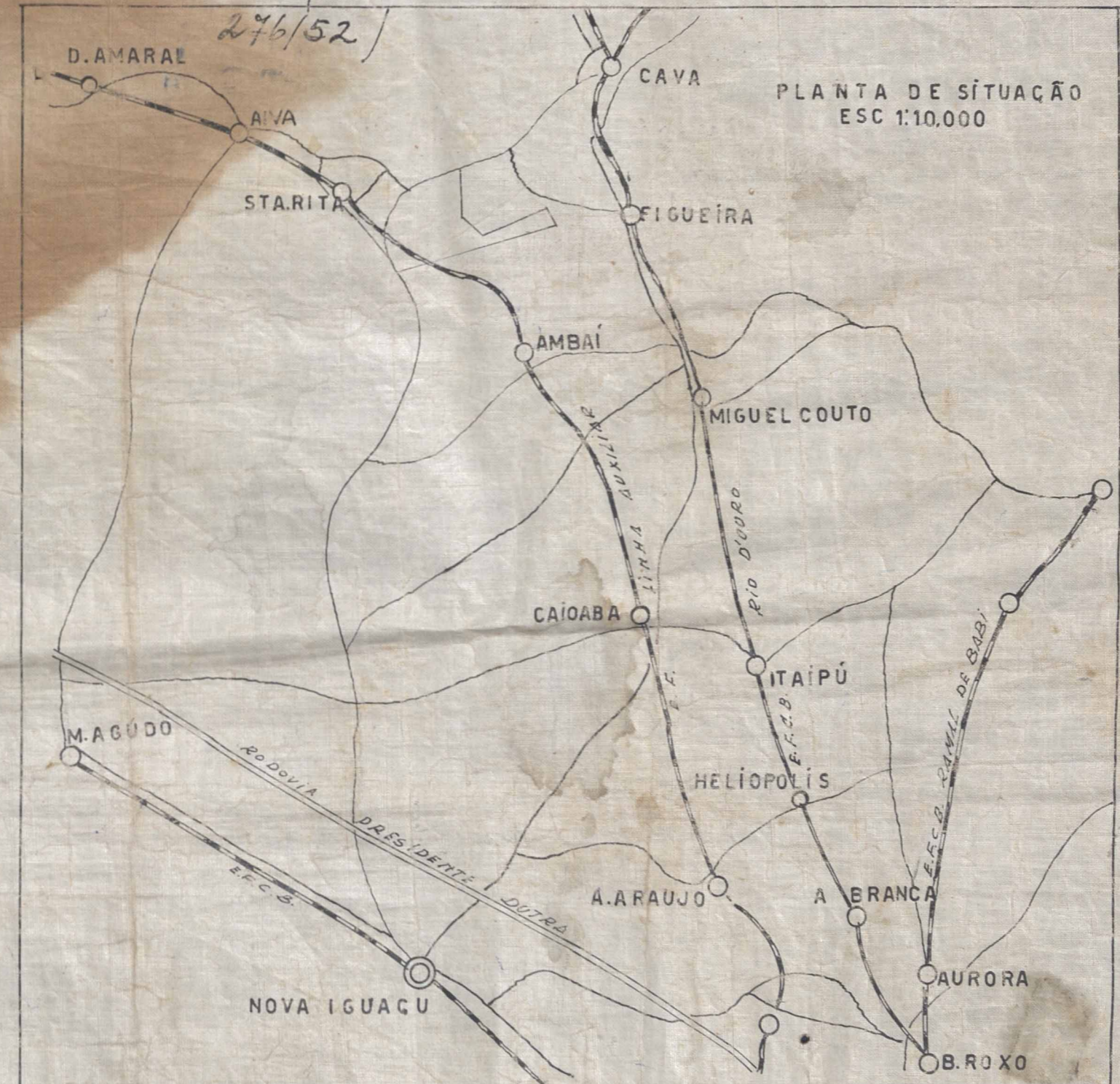

Nota de Revisão do Plano
Elaborado pelo
Arquiteto
Antônio Gomes de
Albuquerque de Brito

EMPRESA CONSTRUTORA S.A.
Monte das Palmeiras

PROPRIETÁRIO

ENG. RESPONSÁVEL

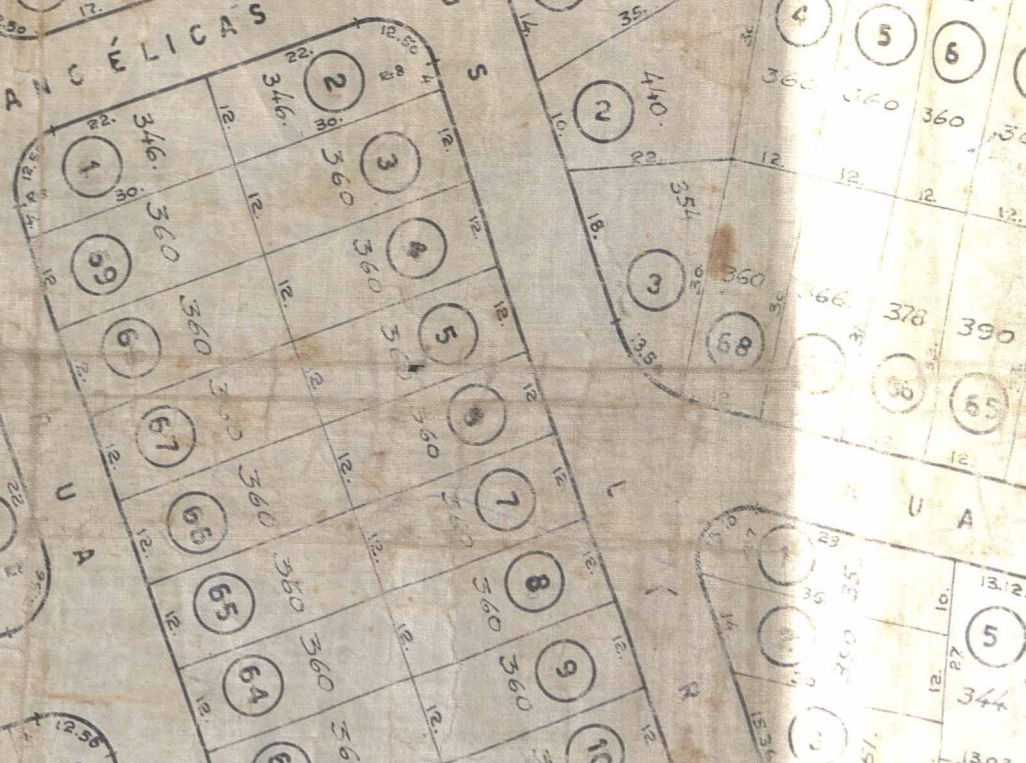
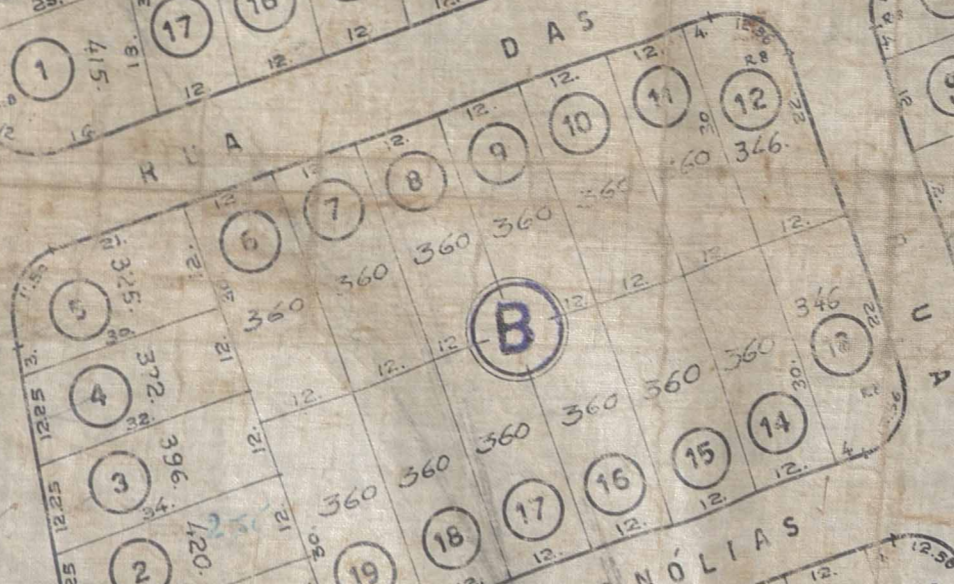
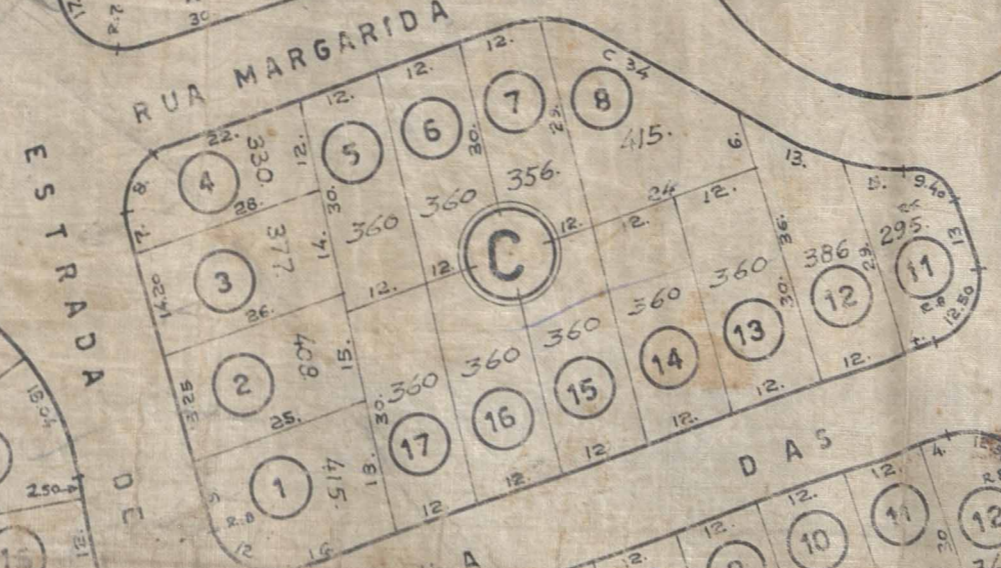
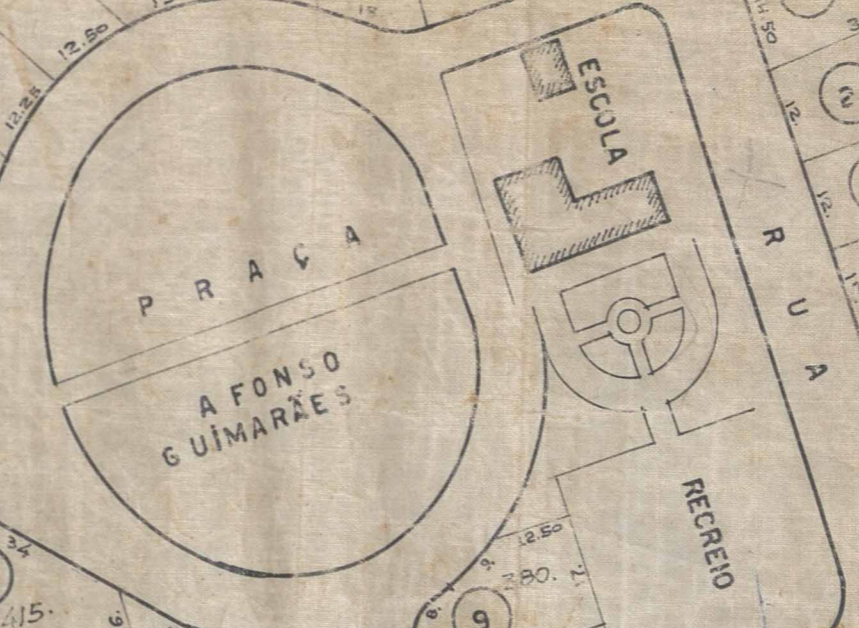
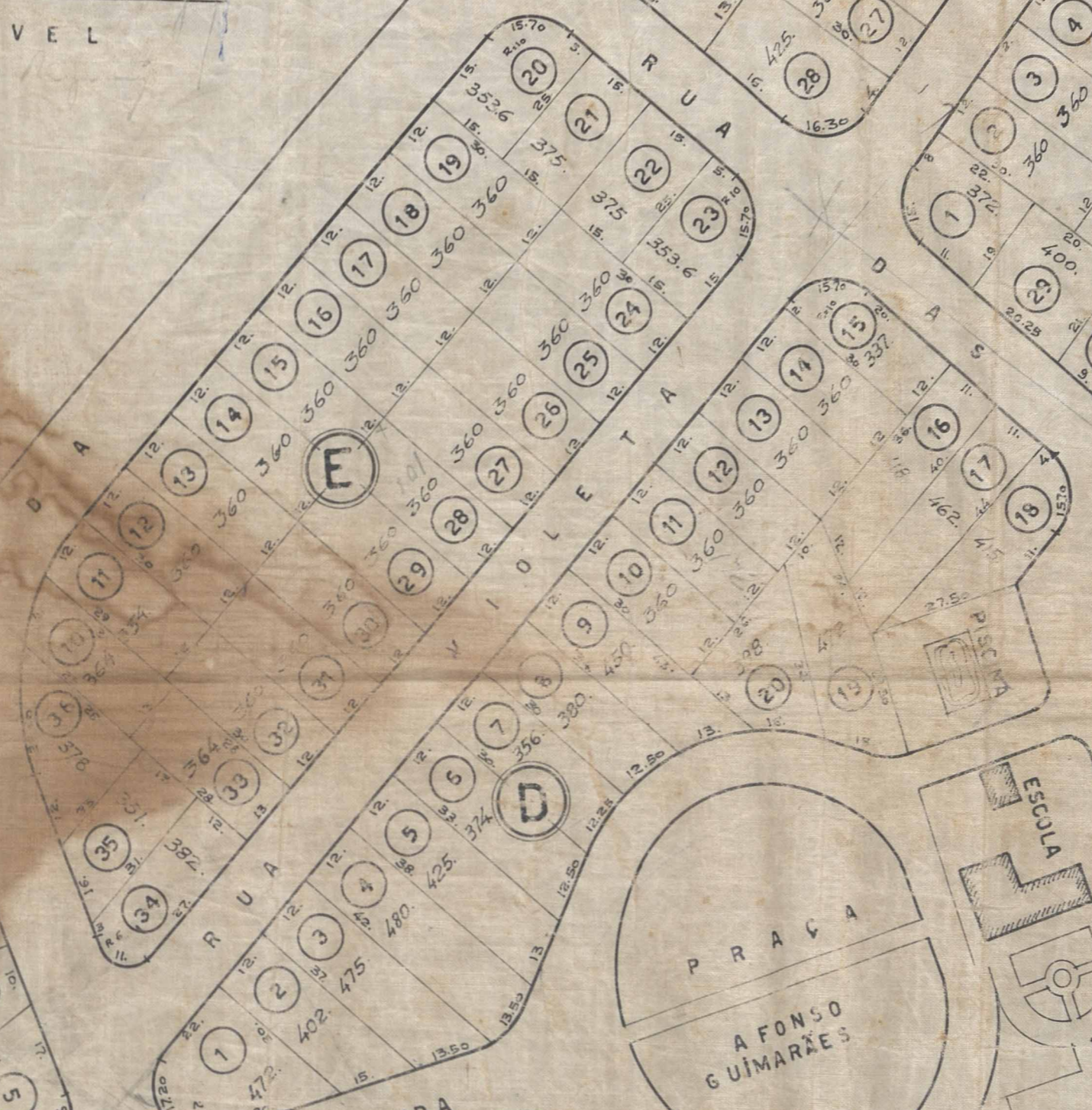
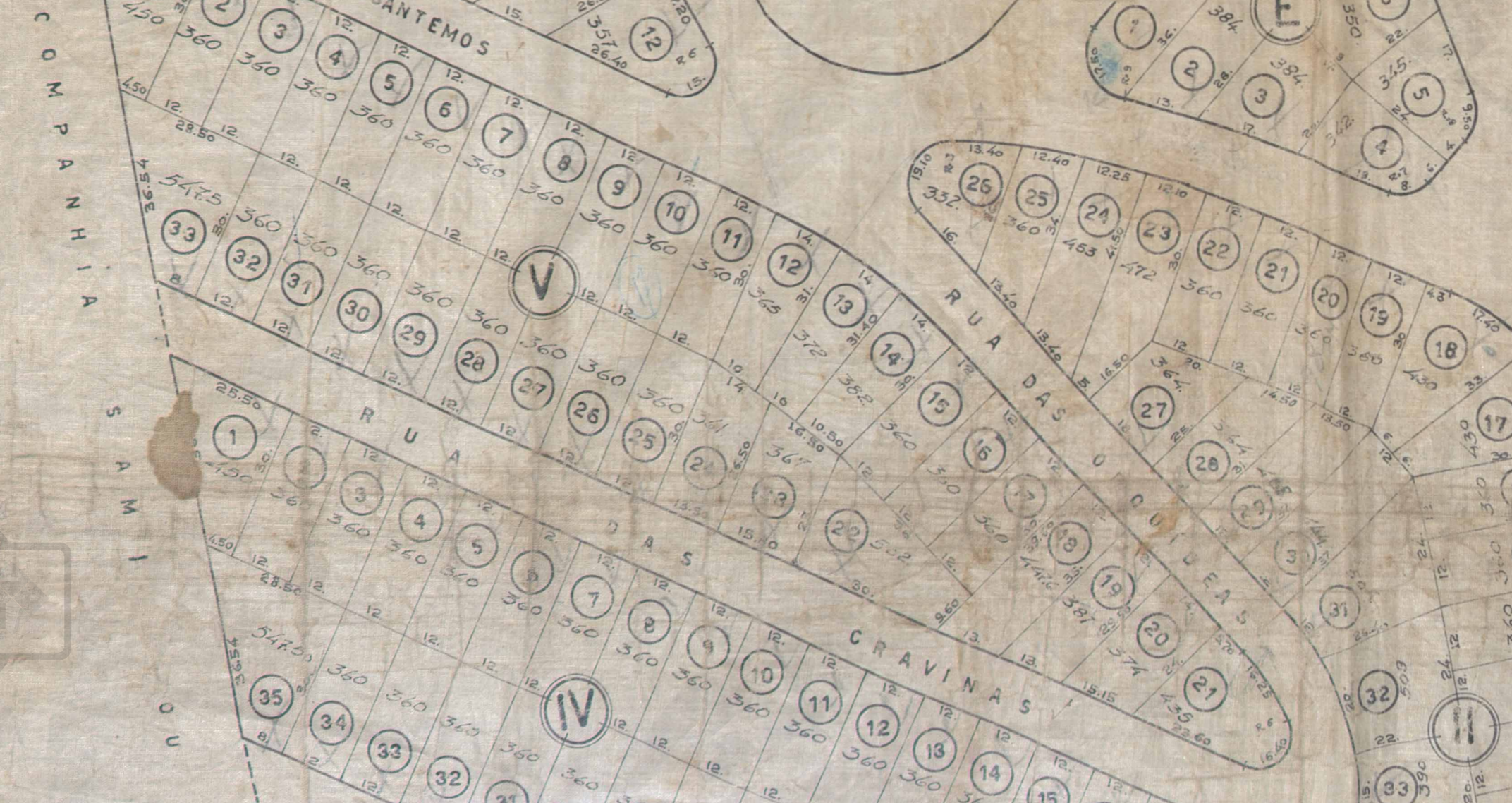
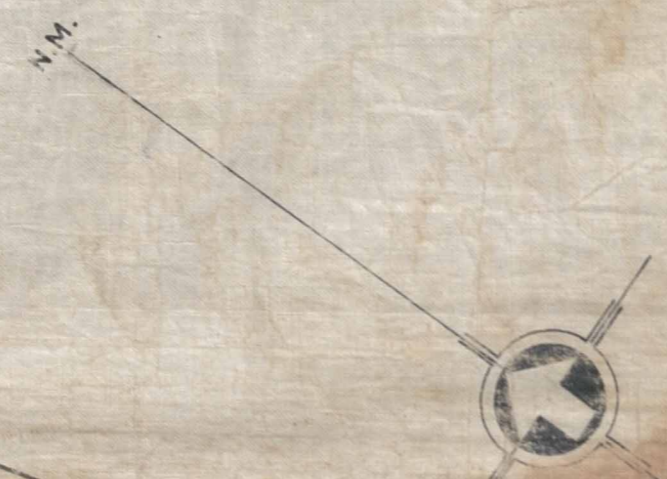





Handwritten signature or name, possibly "Rubem..."





SUCESORES DE ARAUJO

RIO DE JANEIRO

OU

JOSÉ

NOVA IGUAÇU



ACERVO DIGITALIZADO



CEDIM
CENTRO DE DOCUMENTAÇÃO E IMAGEM
INSTITUTO MULTIDISCIPLINAR - UFRJ



ARQUIVO DE PLANTAS