

<b>FICHA DE META DADOS – CEDIM 2020.1</b>	
<b>Nome da Pasta</b>	Arquivo de Plantas da Prefeitura da Cidade de Nova Iguaçu
<b>Autor/Instituição</b>	Secretaria Municipal de Desenvolvimento Urbano - SMDU
<b>Número de Documentos</b>	2
<b>Quantidade e tipo de documentação</b>	Uma planta
<b>Dia/ Mês/Ano</b>	30/01/1957
<b>Série</b>	26/57
<b>Formato</b>	***
<b>Resumo</b>	O acervo contempla tanto plantas residenciais e comerciais, quanto plantas de loteamento na cidade de Nova Iguaçu na primeira metade do século XX. Depositadas junto a Secretaria Municipal de Infraestrutura-SEMIF/Subsecretaria de Urbanismo de Nova Iguaçu, a documentação possui dados como nome do proprietário, logradouro, dimensões do terreno e profissional responsável pela obra. Dentre as plantas já digitalizadas, está o prédio da câmara Municipal, edificada em 1907 sendo posteriormente ocupado pela Prefeitura Municipal até sua demolição em 1964. Loteamento de bairros inteiros como Austin, Vila Anita e Caiçara. A maior parte da documentação



MINISTÉRIO DA EDUCAÇÃO  
UNIVERSIDADE FEDERAL RURAL DO RIO DE JANEIRO  
INSTITUTO MULTIDISCIPLINAR – CAMPUS NOVA IGUAÇU  
CENTRO DE DOCUMENTAÇÃO E IMAGEM



	encontra-se em bom estado, mas também pode conter marcas de dobraduras e desgaste pelo manuseio contínuo.
<b>Palavras-Chave</b>	Planta; Nova Iguaçu; Cabuçu;
<b>Notas explicativas</b>	***

26/57

PREFEITURA MUNICIPAL DE NOVA IGUAÇU



PROCESSO: \_\_\_\_\_ / \_\_\_\_\_

REQUERENTE: \_\_\_\_\_

ASSUNTO: Jardim Laranjeira

ANDAMENTO DO PROCESSO

DESTINO	DATA	DESTINO	DATA

ANEXO: \_\_\_\_\_  
\_\_\_\_\_  
\_\_\_\_\_



26/57

PLANTA DE UMA ÁREA SITUADA EM CABUCU  
MOSTRANDO A ÁREA A LOTEAR COM 394.000,00M<sup>2</sup> E A  
ÁREA A SER LOTEADA FUTURAMENTE COM 800.150,00M<sup>2</sup>

ÁREA TOTAL: 1.194.000,00M<sup>2</sup>

O PROPRIETÁRIO: *Antônio Pires da Veiga*  
*João Oliveira Alves*

O ENGENHEIRO RESP.: *Antônio Pires da Veiga*

*30 Junho 67*  
*Antônio Pires da Veiga*  
*Engenheiro Rural*  
*271-57*

A PROVA de que a área  
descrita no presente é  
abrangida que assina  
nesta D. A. o termo de  
27/06/67

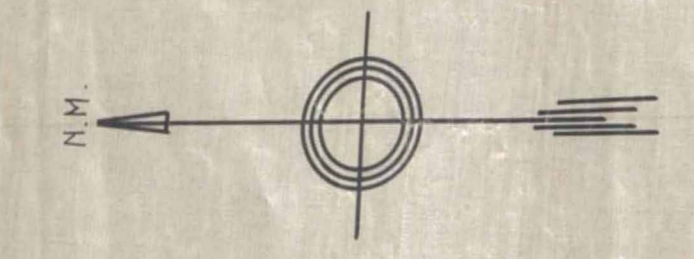
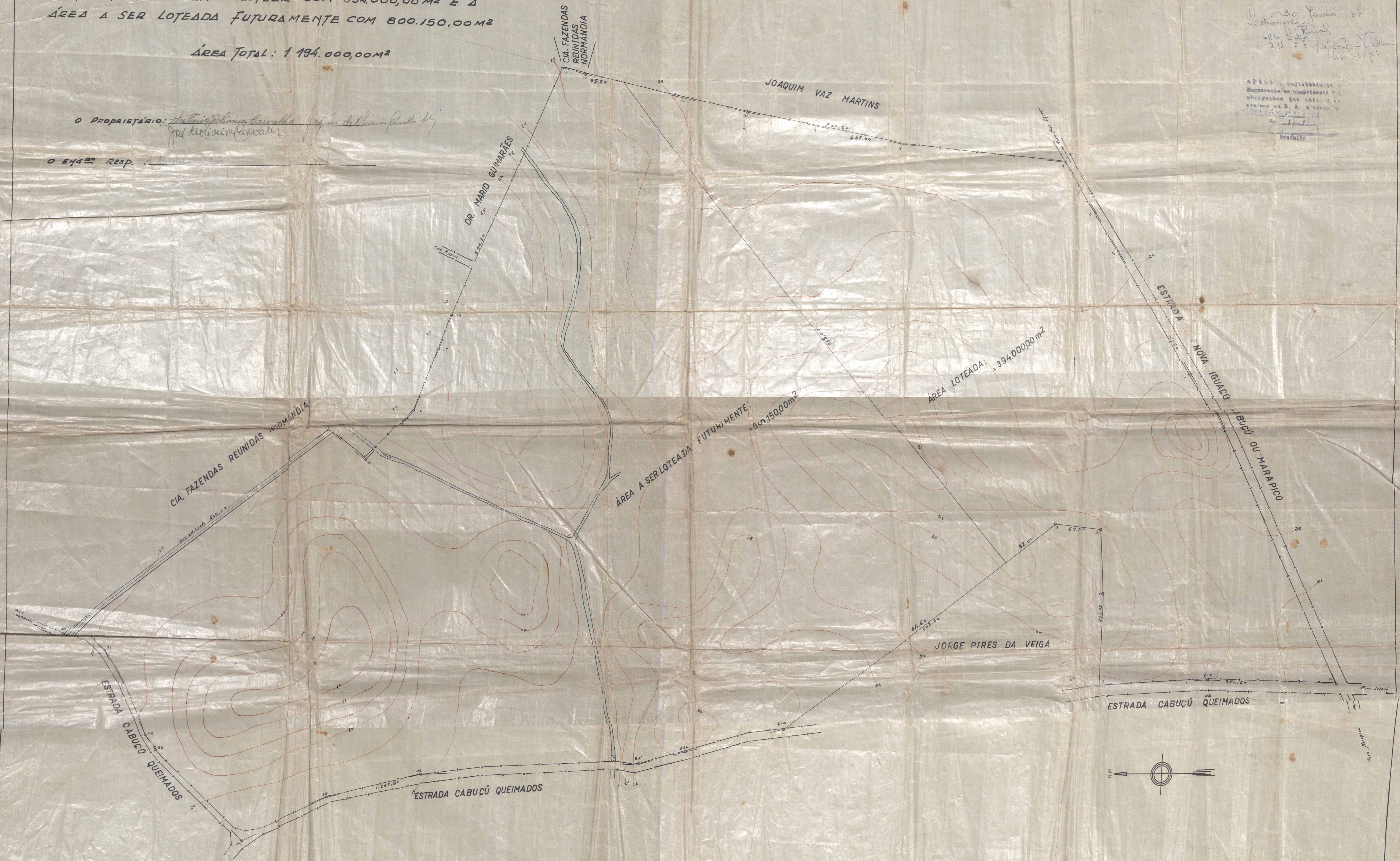

ESCALA: 1:2000



ACERVO DIGITALIZADO



**CEDIM**  
CENTRO DE DOCUMENTAÇÃO E IMAGEM  
INSTITUTO MULTIDISCIPLINAR - UFRRJ



ARQUIVO DE PLANTAS