



MINISTÉRIO DA EDUCAÇÃO
UNIVERSIDADE FEDERAL RURAL DO RIO DE JANEIRO
INSTITUTO MULTIDISCIPLINAR – CAMPUS NOVA IGUAÇU
CENTRO DE DOCUMENTAÇÃO E IMAGEM



FICHA DE META DADOS – CEDIM 2020/1	
Nome da Pasta	Arquivo de Plantas da Prefeitura da Cidade de Nova Iguaçu
Autor/Instituição	Secretaria Municipal de Desenvolvimento Urbano - SMDU
Número de Documentos	1
Quantidade e tipo de documentação	Uma planta de retificação e loteamento
Dia/ Mês/Ano	03/08/1951
Série	157/51
Formato	A2
Resumo	O acervo contempla tanto plantas residenciais e comerciais, quanto plantas de loteamento na cidade de Nova Iguaçu na primeira metade do século XX. Depositadas junto a Secretaria Municipal de Infraestrutura-SEMIF/Subsecretaria de Urbanismo de Nova Iguaçu, a documentação possui dados como nome do proprietário, logradouro, dimensões do terreno e profissional responsável pela obra. Dentre as plantas já digitalizadas, está o prédio da câmara Municipal, edificada em 1907 sendo posteriormente ocupado pela Prefeitura Municipal até sua demolição em 1964. Loteamento de bairros inteiros como Austin, Vila Anita e Caiçara. A maior parte da documentação

CEDIM – CENTRO DE DOCUMENTAÇÃO E IMAGEM

Av. Governador Roberto Silveira S/N - CEP: 26020-740 - Centro - Nova Iguaçu-RJ



MINISTÉRIO DA EDUCAÇÃO
UNIVERSIDADE FEDERAL RURAL DO RIO DE JANEIRO
INSTITUTO MULTIDISCIPLINAR – CAMPUS NOVA IGUAÇU
CENTRO DE DOCUMENTAÇÃO E IMAGEM



	encontra-se em bom estado, mas também pode conter marcas de dobraduras e desgaste pelo manuseio contínuo.
Palavras-Chave	Plantas; Nova Iguaçu
Notas explicativas	***

PLANTA DE RETIFICAÇÃO E RELOTEAMENTO DOS LOTES 1 A 4 DA QUADRA "N" DA VILA FLUMINENSE EM MIGUEL COUTO

O PROPRIETÁRIO

ESCALA = 1:500

Eng. Responsável

Luciano Marceau Egallon
LUCIANO MARCEAU EGALLON

Eng. Responsável

P. M. N. I.
ARQUIVO DA D. F.
PLANTA Nº 157/51

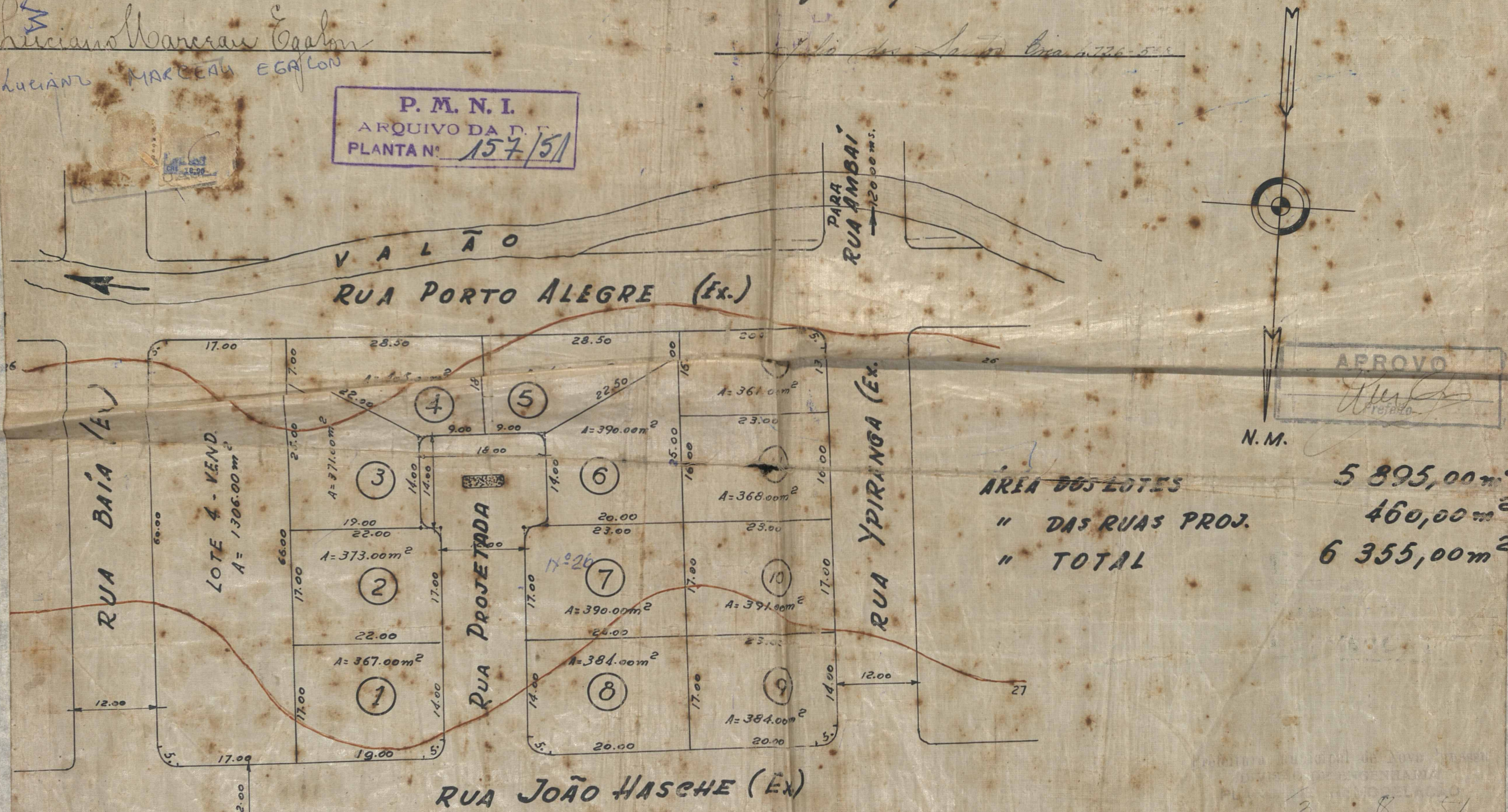

ÁREA DOS LOTES	5 895,00m ²
" DAS RUAS PROJ.	460,00m ²
" TOTAL	6 355,00m ²

APROVO
[Signature]
N.M.



3 8 51
Reolocamento geral
12 de [illegible]
2036

ACERVO DIGITALIZADO



CEDIM
CENTRO DE DOCUMENTAÇÃO E IMAGEM
INSTITUTO MULTIDISCIPLINAR - UFRRJ



ARQUIVO DE PLANTAS