

FICHA DE META DADOS – CEDIM 2020.1	
Nome da Pasta	Arquivo de Plantas da Prefeitura da Cidade de Nova Iguaçu
Autor/Instituição	Secretaria Municipal de Desenvolvimento Urbano - SMDU
Número de Documentos	3
Quantidade e tipo de documentação	Uma planta de loteamento e uma cópia
Dia/ Mês/Ano	05/09/1951
Série	137/51
Formato	***
Resumo	<p>O acervo contempla tanto plantas residenciais e comerciais, quanto plantas de loteamento na cidade de Nova Iguaçu na primeira metade do século XX. Depositadas junto a Secretaria Municipal de Infraestrutura-SEMIF/Subsecretaria de Urbanismo de Nova Iguaçu, a documentação possui dados como nome do proprietário, logradouro, dimensões do terreno e profissional responsável pela obra. Dentre as plantas já digitalizadas, está o prédio da câmara Municipal, edificada em 1907 sendo posteriormente ocupado pela Prefeitura Municipal até sua demolição em 1964. Loteamento de bairros inteiros como Austin, Vila Anita e Caiçara. A maior parte da documentação</p>



MINISTÉRIO DA EDUCAÇÃO
UNIVERSIDADE FEDERAL RURAL DO RIO DE JANEIRO
INSTITUTO MULTIDISCIPLINAR – CAMPUS NOVA IGUAÇU
CENTRO DE DOCUMENTAÇÃO E IMAGEM



	encontra-se em bom estado, mas também pode conter marcas de dobraduras e desgaste pelo manuseio contínuo.
Palavras-Chave	Planta; Nova Iguaçu; Vila Guarita; Estrada Guarita;
Notas explicativas	***

PREFEITURA MUNICIPAL DE NOVA IGUAÇU

137/51



PROCESSO: _____ / _____

REQUERENTE: _____

ASSUNTO: _____

ANDAMENTO DO PROCESSO

DESTINO	DATA	DESTINO	DATA

ANEXO: _____



P. M. N. I.
 QUIVO DA
 PLANTA Nº: 137/51

99.000 metros 200 no 100000
 Ruas, para os 3654/53

LOTEAMENTO DO SÍTIO Nº 114 NA ESTRADA DA GUARITA

MUNICÍPIO DE NOVA IGUAÇU

Vila Guarita

ESCALA 1:1000

APROVO, sujeitando-se o
 Deputado ao cumprimento das
 obrigações que assumiu ao
 assinar na D. A. e termo de
 10.13.14.2.22
 02.110.951

20-5-53

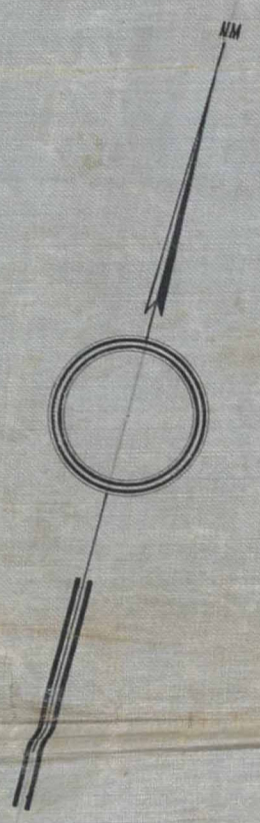

AREA DO TERRENO A SER LOTEADA	57 540,00m ²
AREA A SER DOADA A PREFEITURA MUNICIPAL DE NOVA IGUAÇU	6 310,00m ²
AREA DE RUAS	8 422,00m ²
AREA DOS LOTES (QUADRAS COM 76 LOTES)	42 808,00m ²
TOTAL	57 540,00m ² 57 540,00m ²

O PROPRIETARIO: *Bian de Almeida Torres*
 O ENGENHEIRO: *Emmanuel Sousa/ 058 098A-1200*

5 9 51
 Costamente atual
 76 lotes
6/10/53
del

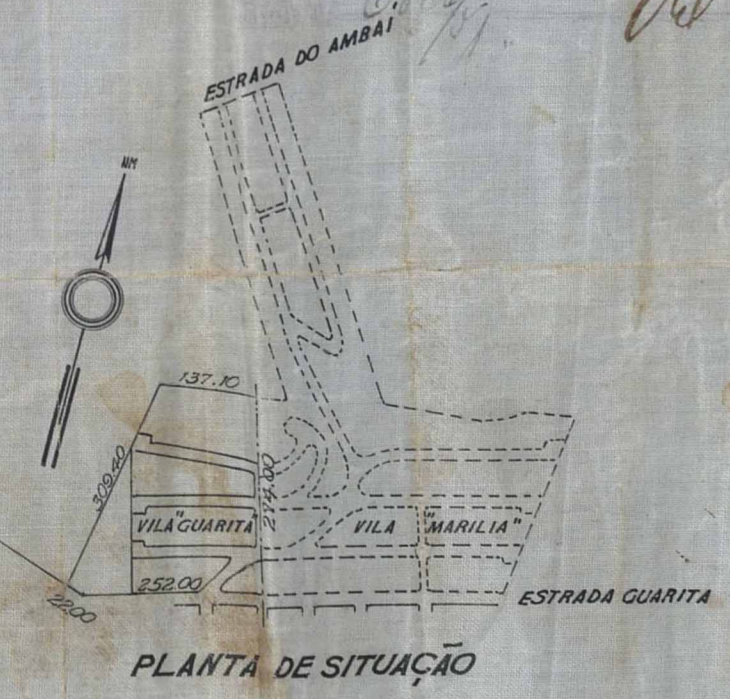

P. M. N. I.
 QUIVO DA
 PLANTA Nº 137/51

Propriedade do Sr. Francisco Aneta
 Rua, f. n.º 3654/53

LOTEAMENTO DO SÍTIO Nº 114 NA ESTRADA DA GUARITA

MUNICÍPIO DE NOVA IGUASSÚ

Vila Guarita

ESCALA 1:1000

APROVO, sujeitando-se o
 Registrante ao cumprimento das
 obrigações que assumiu ao
 registrar na D. R. A. e termo de
 f. n.º 1344/52,
 em 21/10/51

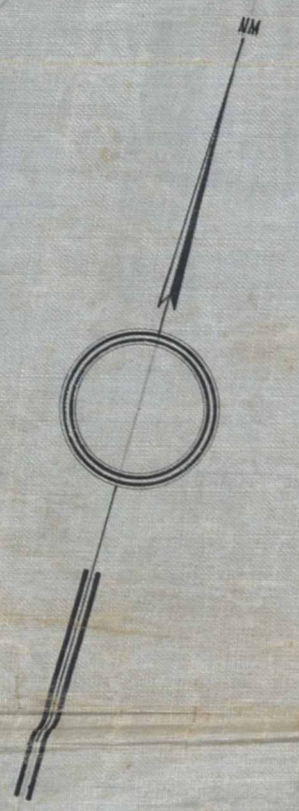

ÁREA DO TERRENO AER LOTEADA	57 540,00 m ²
ÁREA A SER DOADA A PREFEITURA MUNICIPAL DE NOVA IGUASSÚ	6 310,00 m ²
ÁREA DE RUAS	8 422,00 m ²
ÁREA DOS LOTES (QUADRAS COM 76 LOTES)	42 808,00 m ²
TOTAL	57 540,00 m ² 57 540,00 m ²

O PROPRIETÁRIO *Francisco Aneta*

O ENGENHEIRO *Emerson Sousa*

5 9 51
Costa Mendes
76 lotes
6/10/51

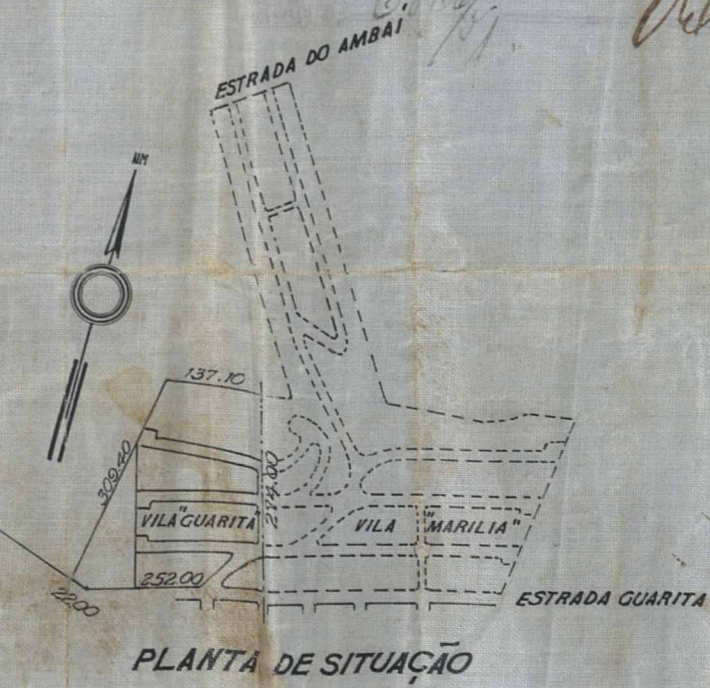

ACERVO DIGITALIZADO



CEDIM
CENTRO DE DOCUMENTAÇÃO E IMAGEM
INSTITUTO MULTIDISCIPLINAR - UFRRJ



ARQUIVO DE PLANTAS