

<b>FICHA DE META DADOS – CEDIM 2019/2</b>	
<b>Nome da Pasta</b>	Arquivo de Plantas da Prefeitura da Cidade de Nova Iguaçu
<b>Autor/Instituição</b>	Secretaria Municipal de Desenvolvimento Urbano - SMDU
<b>Número de Documentos</b>	3
<b>Quantidade e tipo de documentação</b>	Uma planta de loteamento e uma cópia
<b>Dia/ Mês/Ano</b>	04/05/51
<b>Série</b>	63/51
<b>Formato</b>	Personalizado
<b>Resumo</b>	O acervo contempla tanto plantas residenciais e comerciais, quanto plantas de loteamento na cidade de Nova Iguaçu na primeira metade do século XX. Depositadas junto a Secretaria Municipal de Infraestrutura-SEMIF/Subsecretaria de Urbanismo de Nova Iguaçu, a documentação possui dados como nome do proprietário, logradouro, dimensões do terreno e profissional responsável pela obra. Dentre as plantas já digitalizadas, está o prédio da câmara Municipal, edificada em 1907 sendo posteriormente ocupado pela Prefeitura Municipal até sua demolição em 1964. Loteamento de bairros inteiros como Austin, Vila Anita e Caiçara. A maior parte da documentação



MINISTÉRIO DA EDUCAÇÃO  
UNIVERSIDADE FEDERAL RURAL DO RIO DE JANEIRO  
INSTITUTO MULTIDISCIPLINAR – CAMPUS NOVA IGUAÇU  
CENTRO DE DOCUMENTAÇÃO E IMAGEM



	encontra-se em bom estado, mas também pode conter marcas de dobraduras e desgaste pelo manuseio contínuo.
<b>Palavras-Chave</b>	Planta; Nova Iguaçu; Bairro de Maio; Cava; Tinguá; Rua Zulmira; Rua Iracema; Rua Carmo; Rua Canage.
<b>Notas explicativas</b>	***

63-53



**PREFEITURA**  
Nova Iguaçu

Bairro de maio.



Estado do Rio de Janeiro  
Prefeitura da Cidade de Nova Iguaçu

o propr. *[Handwritten signature]*

P. M. N. I.  
ARQUIVO D. D. E.  
PLANTA Nº 6051

# BAIRRO DE MAIO

LOTEAMENTO DE UMA  
ÁREA SITUADA EM CAVA (ANT.  
JOSÉ BULHÕES, DISTRITO  
DE NOVA IGUAÇU

ESC. 1/1000

O ENGENHEIRO: *[Handwritten signature]*

Pelo proc. nº 2851/52  
finc concedido (um ano)  
1 ano de prazo para con-  
clusão de abertura de ruas  
deste loteamento, a contar  
do dia 3 de maio deste ano.  
29-4-52 *[Handwritten signature]*

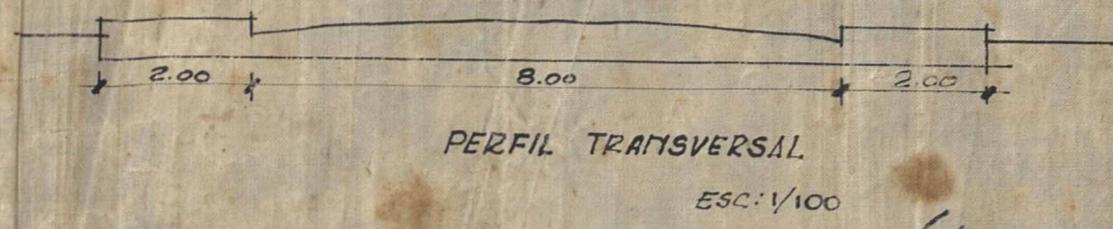

Obs.: Foram visitadas todas as ruas do presente loteamento pelo processo nº 485/52. Em 17/11/52

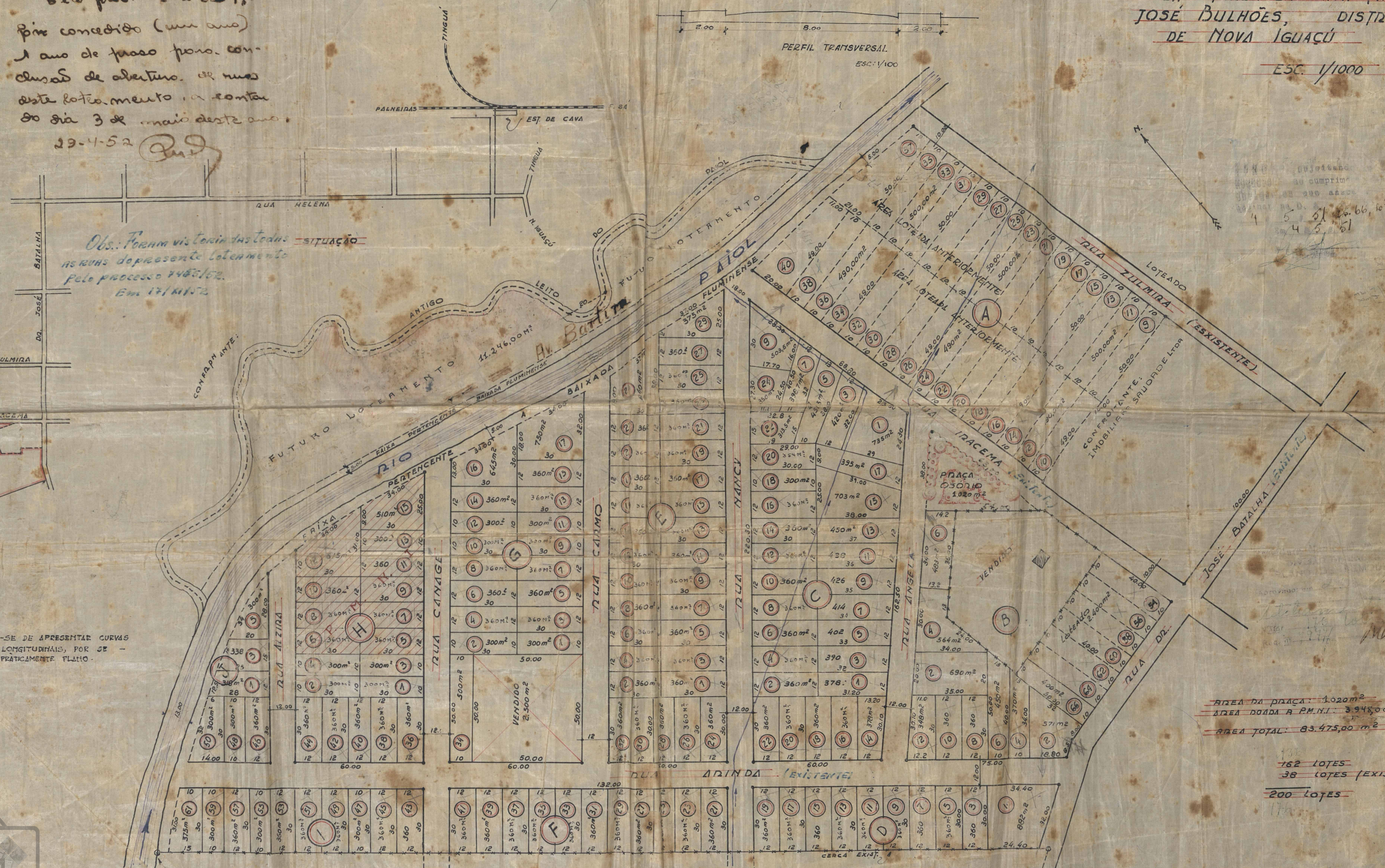
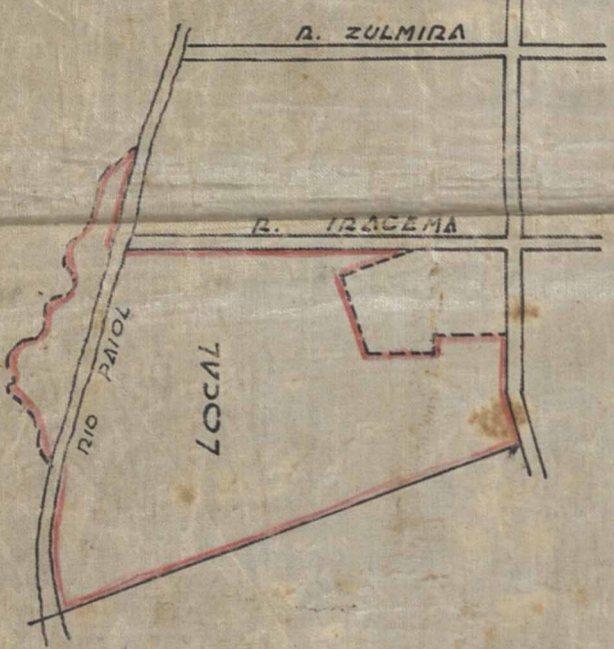

OBSERVAÇÃO: DEIXA-SE DE APRESENTAR CURVAS DE NIVEL E PERFIS LONGITUDINAIS, POR SE TRATAR DE TERRETO PRATICAMENTE PLANO.

ÁREA DA PRAÇA: 1020m<sup>2</sup>  
ÁREA DOADA A P.M.N.I.: 394800m<sup>2</sup>  
ÁREA TOTAL: 83.475,00 m<sup>2</sup>

162 LOTES  
38 LOTES (EXIST.)  
200 LOTES

CONFRONTANTE FAZENDA DE SA. MARIA PROPR. D. AFFONSO DIAS E JACOMO BAVAZZI  
NÃO LOTEADO



P. M. N. I.  
ARQUIVO DA D. E.  
PLANTA Nº 63/51

O PROPRIETÁRIO: *[Handwritten Name]*  
O ENGENHEIRO: *[Handwritten Name]*

Pelo proc. nº 2851/52  
Fim concedido (um ano)  
1 ano de prazo para con-  
clusão de abertura de ruas  
deste loteamento a contar  
do dia 3 de maio deste ano  
1945

Obs. Foram visitadas todas as  
situações do presente loteamento  
pelo processo nº 445/52  
Em 17/11/52

# BAIRRO DE MAIO

LOTEAMENTO DE UMA  
ÁREA SITUADA EM CAVA (ANT.  
JOSÉ BULHÕES, DISTRITO  
DE NOVA IGUAÇU

ESC. 1/1000

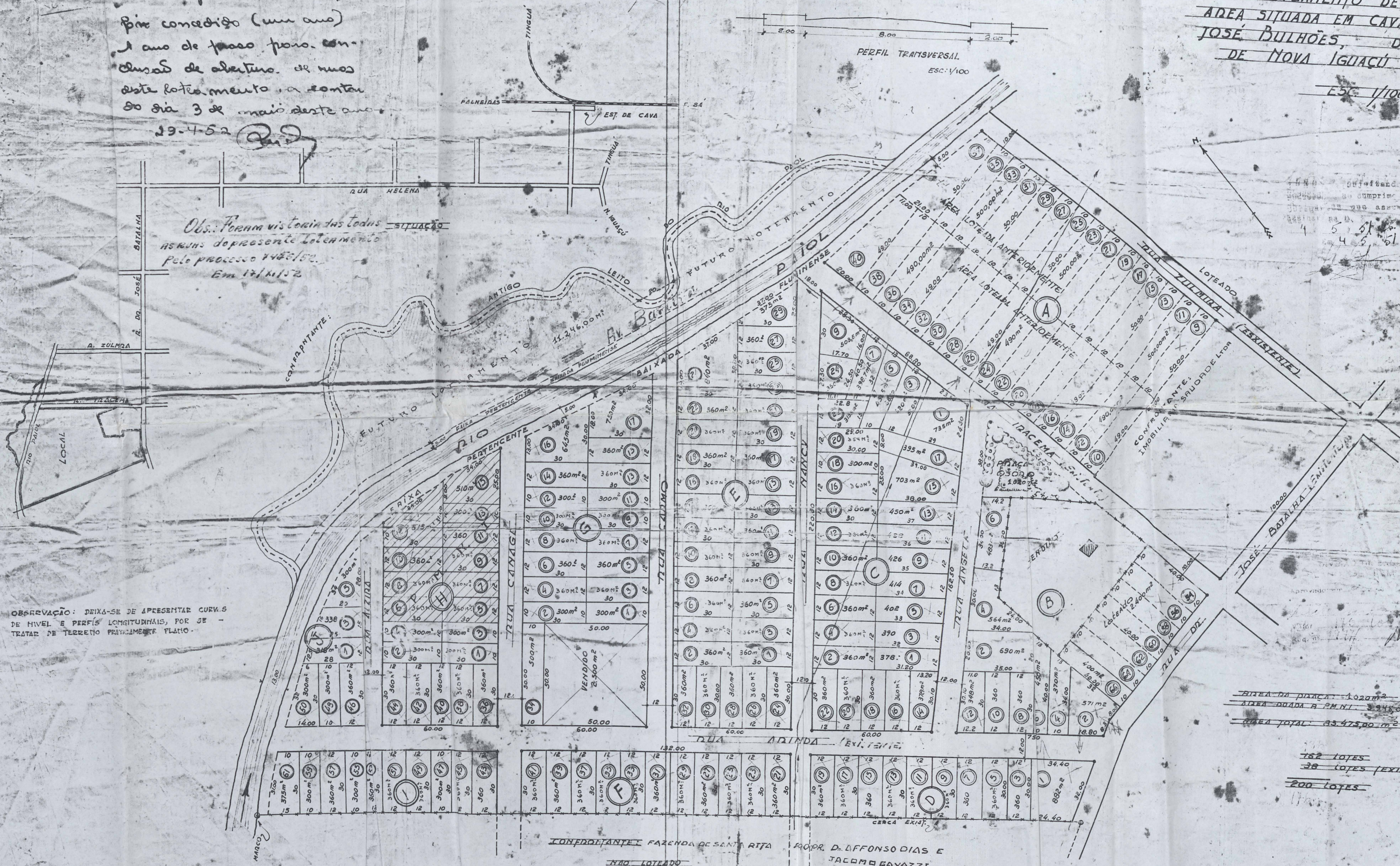
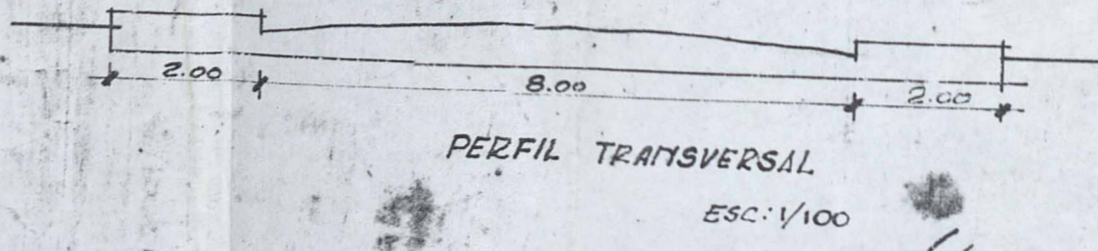

OBSERVAÇÃO: DEIXA-SE DE APRESENTAR CURVAS  
DE NÍVEL E PERFIS LONGITUDINAIS, POR SE  
TRATAR DE TERRENO PRATICAMENTE PLANO.

ÁREA DA PLANTA: 1.020 m<sup>2</sup>  
ÁREA QUADA A P.M.N.I.: 2.345,00 m<sup>2</sup>  
ÁREA TOTAL: 33.475,00 m<sup>2</sup>

162 LOTES  
38 LOTES (EXIST.)  
200 LOTES

CONDOMÍNIO FAZENDA DE SANTA RITA PROP. D. AUFONSO DIAS E  
JACOMO BAVAZZI  
NÃO LOTEADO



ACERVO DIGITALIZADO



**CEDIM**  
CENTRO DE DOCUMENTAÇÃO E IMAGEM  
INSTITUTO MULTIDISCIPLINAR - UFRRJ



ARQUIVO DE PLANTAS