

| <b>FICHA DE META DADOS – CEDIM 2020.1</b> |   |
|---|---|
| <b>Nome da Pasta</b>                      | Arquivo de Plantas da Prefeitura da Cidade de Nova Iguaçu   |
| <b>Autor/Instituição</b>                  | Secretaria Municipal de Desenvolvimento Urbano - SMDU   |
| <b>Número de Documentos</b>               | 2   |
| <b>Quantidade e tipo de documentação</b>  | Uma planta  |
| <b>Dia/ Mês/Ano</b>                       | 27/12/1949  |
| <b>Série</b>                              | 146/50  |
| <b>Formato</b>                            | ***   |
| <b>Resumo</b>                             | O acervo contempla tanto plantas residenciais e comerciais, quanto plantas de loteamento na cidade de Nova Iguaçu na primeira metade do século XX. Depositadas junto a Secretaria Municipal de Infraestrutura-SEMIF/Subsecretaria de Urbanismo de Nova Iguaçu, a documentação possui dados como nome do proprietário, logradouro, dimensões do terreno e profissional responsável pela obra. Dentre as plantas já digitalizadas, está o prédio da câmara Municipal, edificada em 1907 sendo posteriormente ocupado pela Prefeitura Municipal até sua demolição em 1964. Loteamento de bairros inteiros como Austin, Vila Anita e Caiçara. A maior parte da documentação |



MINISTÉRIO DA EDUCAÇÃO  
UNIVERSIDADE FEDERAL RURAL DO RIO DE JANEIRO  
INSTITUTO MULTIDISCIPLINAR – CAMPUS NOVA IGUAÇU  
CENTRO DE DOCUMENTAÇÃO E IMAGEM



|                           |   |
|---------------------------|---|
|                           | encontra-se em bom estado, mas também pode conter marcas de dobraduras e desgaste pelo manuseio contínuo. |
| <b>Palavras-Chave</b>     | Planta; Nova Iguaçu; Vila Paineiras; Estação de Paineiras;  |
| <b>Notas explicativas</b> | ***   |





146-50



**PREFEITURA**  
**Nova Iguaçu**

Francisco de Assis Machado e Francisco de Santes Machado



Estado do Rio de Janeiro  
Prefeitura da Cidade de Nova Iguaçu



P. M. N. I.  
ARQUIVO DA D. E.  
PLANTA Nº 146/50



# VILA PAINEIRAS

SITUADA NA  
ESTAÇÃO DE PAINEIRAS  
E. F. C. B  
3º DISTRITO DO MUNICÍPIO DE NOVA IGUAÇU  
E. DO RIO

APROVO  
N. Iguaçu, 27/12/50  
Prefeito

Prefeitura Municipal de Nova Iguaçu  
DIVISÃO DE ENGENHARIA  
PLANO DE LOTEAMENTO  
Aprovado em 27/12/1949  
Botanista Rural  
Valor 0,6 lotes  
Rég. nº 2122 - Livro 100 - Folha 100

AREA TOTAL 52300,00 m<sup>2</sup>

|                         |                         |
|-------------------------|-------------------------|
| AREA LOTEAMENTO         | 44001,00 m <sup>2</sup> |
| » LOGRADOUROS           | 5427,00                 |
| » PRAÇA                 | 2200,00                 |
| » DE RECUO PARA ESTRADA | 672,00 m <sup>2</sup>   |
| TOTAL                   | 52300,00                |

56 LOTES

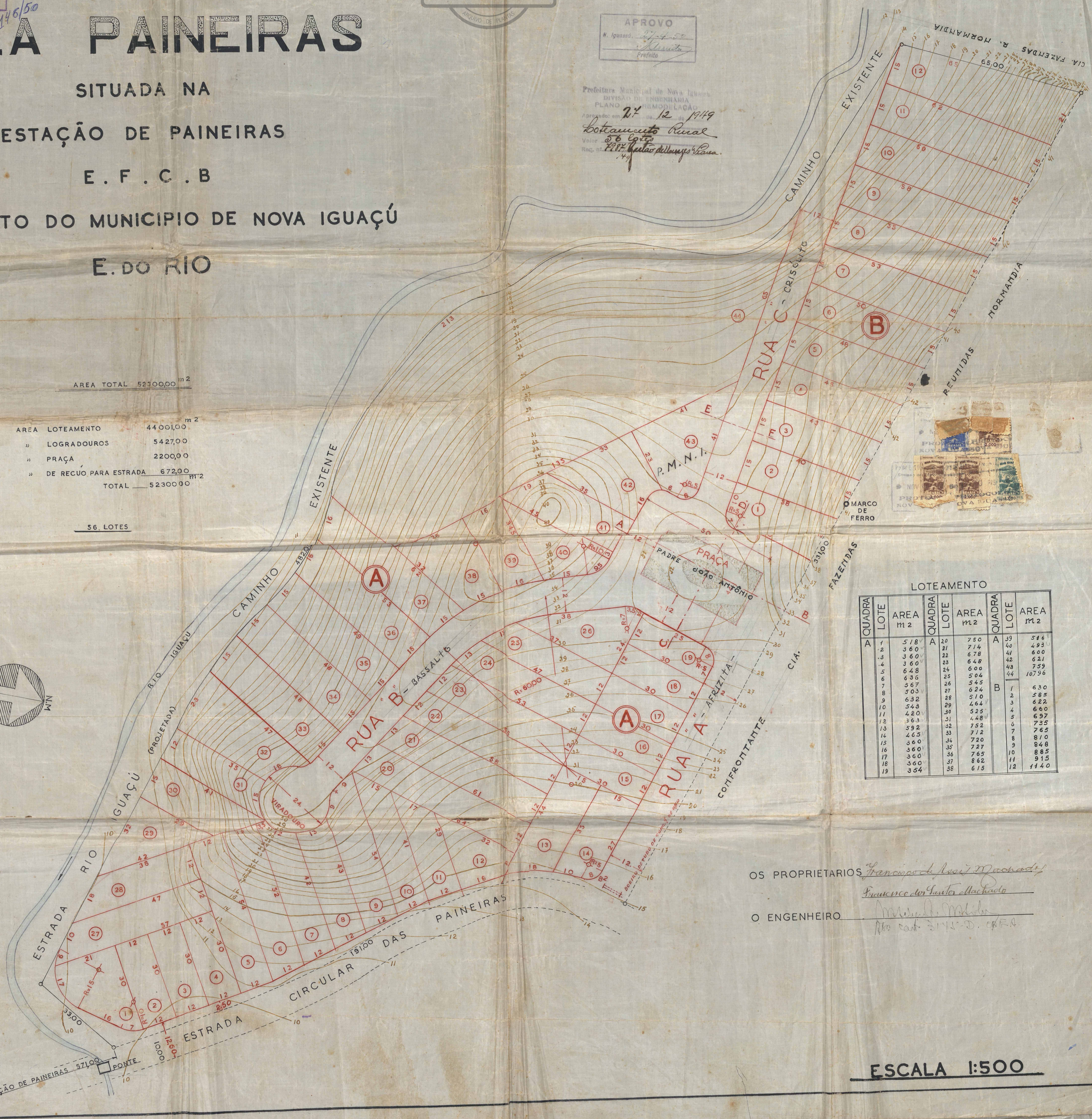
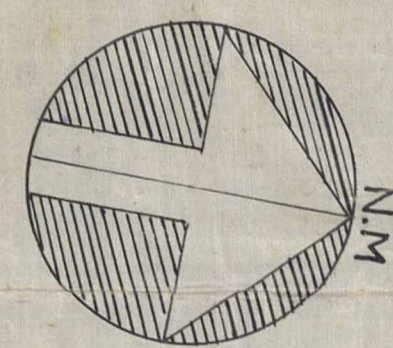

LOTEAMENTO

| QUADRA | LOTE | AREA m <sup>2</sup> | QUADRA | LOTE | AREA m <sup>2</sup> | QUADRA | LOTE | AREA m <sup>2</sup> |
|--------|------|---------------------|--------|------|---------------------|--------|------|---------------------|
| A      | 1    | 578                 | A      | 20   | 750                 | A      | 39   | 516                 |
| A      | 2    | 360                 | A      | 21   | 714                 | A      | 40   | 493                 |
| A      | 3    | 360                 | A      | 22   | 678                 | A      | 41   | 600                 |
| A      | 4    | 648                 | A      | 23   | 648                 | A      | 42   | 621                 |
| A      | 5    | 648                 | A      | 24   | 600                 | A      | 43   | 759                 |
| A      | 6    | 636                 | A      | 25   | 504                 | A      | 44   | 10796               |
| A      | 7    | 567                 | A      | 26   | 545                 | B      | 1    | 630                 |
| A      | 8    | 503                 | A      | 27   | 624                 | B      | 2    | 585                 |
| A      | 9    | 632                 | A      | 28   | 510                 | B      | 3    | 622                 |
| A      | 10   | 543                 | A      | 29   | 464                 | B      | 4    | 660                 |
| A      | 11   | 420                 | A      | 30   | 525                 | B      | 5    | 697                 |
| A      | 12   | 363                 | A      | 31   | 448                 | B      | 6    | 735                 |
| A      | 13   | 592                 | A      | 32   | 756                 | B      | 7    | 765                 |
| A      | 14   | 465                 | A      | 33   | 712                 | B      | 8    | 810                 |
| A      | 15   | 360                 | A      | 34   | 720                 | B      | 9    | 848                 |
| A      | 16   | 360                 | A      | 35   | 727                 | B      | 10   | 885                 |
| A      | 17   | 360                 | A      | 36   | 765                 | B      | 11   | 915                 |
| A      | 18   | 360                 | A      | 37   | 862                 | B      | 12   | 1140                |
| A      | 19   | 354                 | A      | 38   | 618                 |        |      |                     |

OS PROPRIETARIOS Francisco de Assis Machado  
Francisco dos Santos Machado  
O ENGENHEIRO M. M. M. M.  
Rua Santa Cruz, 3145 - D. CP. R. A.

ESCALA 1:500



ACERVO DIGITALIZADO



**CEDIM**  
CENTRO DE DOCUMENTAÇÃO E IMAGEM  
INSTITUTO MULTIDISCIPLINAR - UFRRJ



ARQUIVO DE PLANTAS