

FICHA DE META DADOS – CEDIM 2020.1	
Nome da Pasta	Arquivo de Plantas da Prefeitura da Cidade de Nova Iguaçu
Autor/Instituição	Secretaria Municipal de Desenvolvimento Urbano - SMDU
Número de Documentos	3
Quantidade e tipo de documentação	Uma planta de loteamento e uma cópia
Dia/ Mês/Ano	24/01/1950
Série	121/50
Formato	Personalizado
Resumo	O acervo contempla tanto plantas residenciais e comerciais, quanto plantas de loteamento na cidade de Nova Iguaçu na primeira metade do século XX. Depositadas junto a Secretaria Municipal de Infraestrutura-SEMIF/Subsecretaria de Urbanismo de Nova Iguaçu, a documentação possui dados como nome do proprietário, logradouro, dimensões do terreno e profissional responsável pela obra. Dentre as plantas já digitalizadas, está o prédio da câmara Municipal, edificada em 1907 sendo posteriormente ocupado pela Prefeitura Municipal até sua demolição em 1964. Loteamento de bairros inteiros como Austin, Vila Anita e Caiçara. A maior parte da documentação



MINISTÉRIO DA EDUCAÇÃO
UNIVERSIDADE FEDERAL RURAL DO RIO DE JANEIRO
INSTITUTO MULTIDISCIPLINAR – CAMPUS NOVA IGUAÇU
CENTRO DE DOCUMENTAÇÃO E IMAGEM



	encontra-se em bom estado, mas também pode conter marcas de dobraduras e desgaste pelo manuseio contínuo.
Palavras-Chave	Planta; Nova Iguaçu; Rua Lopes Trovão;
Notas explicativas	***

123-50



PREFEITURA
Nova Iguaçu

João Manoel Wilson dos Santos

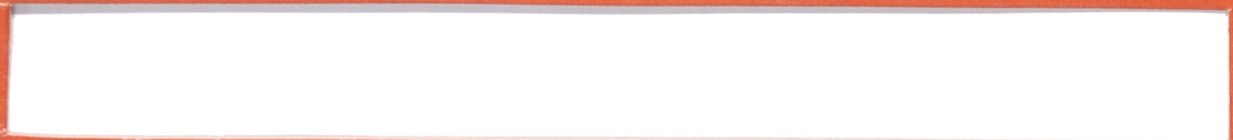

Estado do Rio de Janeiro
Prefeitura da Cidade de Nova Iguaçu

12/50

PROJETO DE LOTEAMENTO NO PROLONGAMENTO DA
1ª DISTrito. NOVA IGUAÇÚ. Escala,

Proprietario *Paulo de Faria*

Engenheiro *...*

55 LOTES

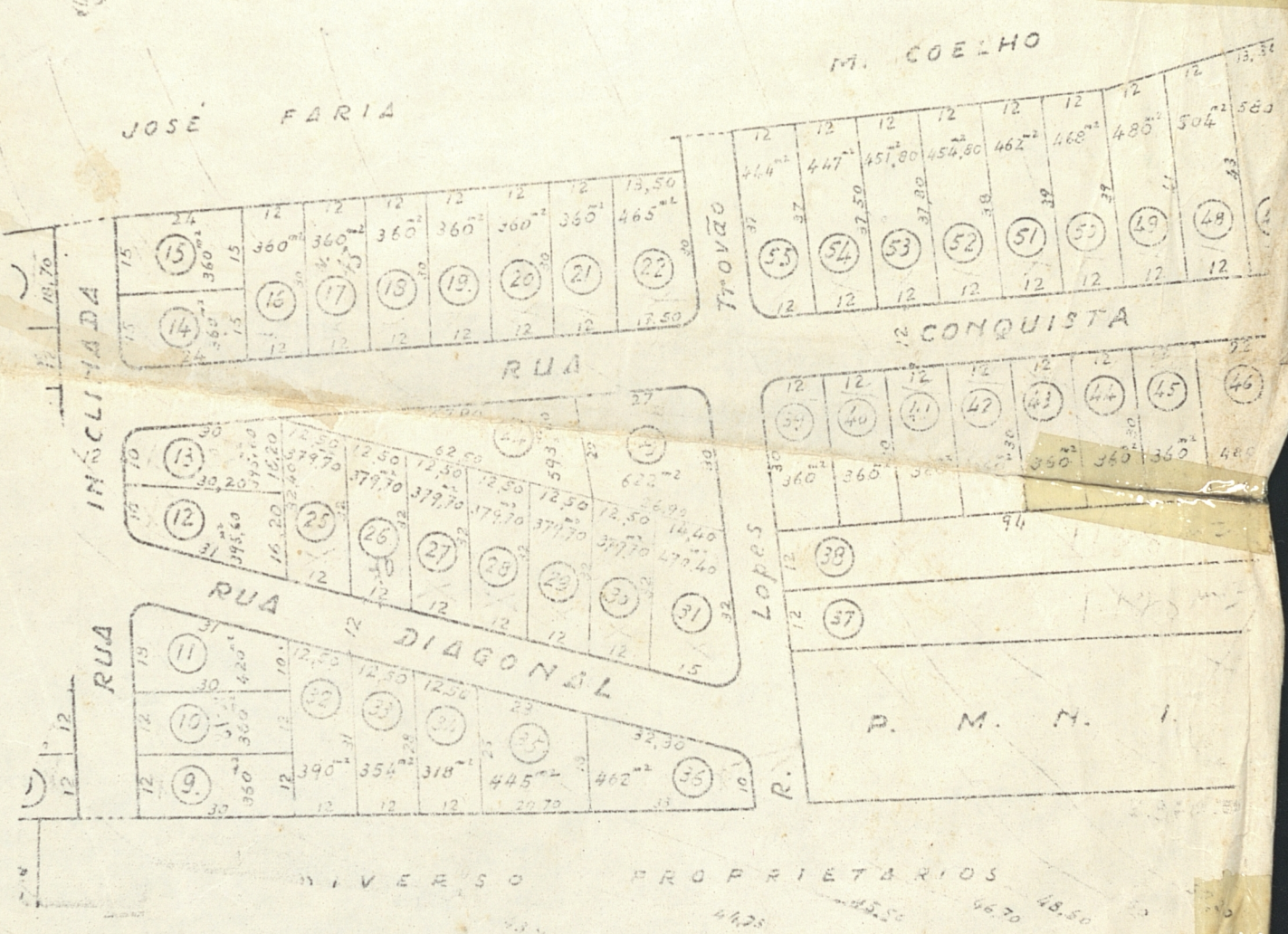

Vistas das 25 Ruas:
Conquista, Inclinada, Diagonal e
Lopes (todas prolongamento)



P. M. N. I.
ARQUIVO DA D. E.
PLANTA N.º 15

P. M. N. I.
ARQUIVO DA D. E.
PLANTA N.º 121/50

PROJETO DE LOTEAMENTO NO Prolongamento DA RUA LOPES TROVÃO

1.º DISTRITO DE NOVA IGUAÇU Esc. 1:1000

PROPRIETARIO JOVENAL WILSON DOS SANTOS

ENGENHEIRO EMERSON SOUZA
L. 258-CREA-5.ª REGIÃO

55 LOTES

705-50

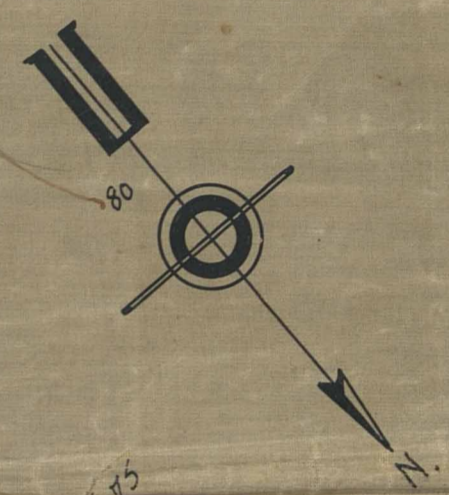
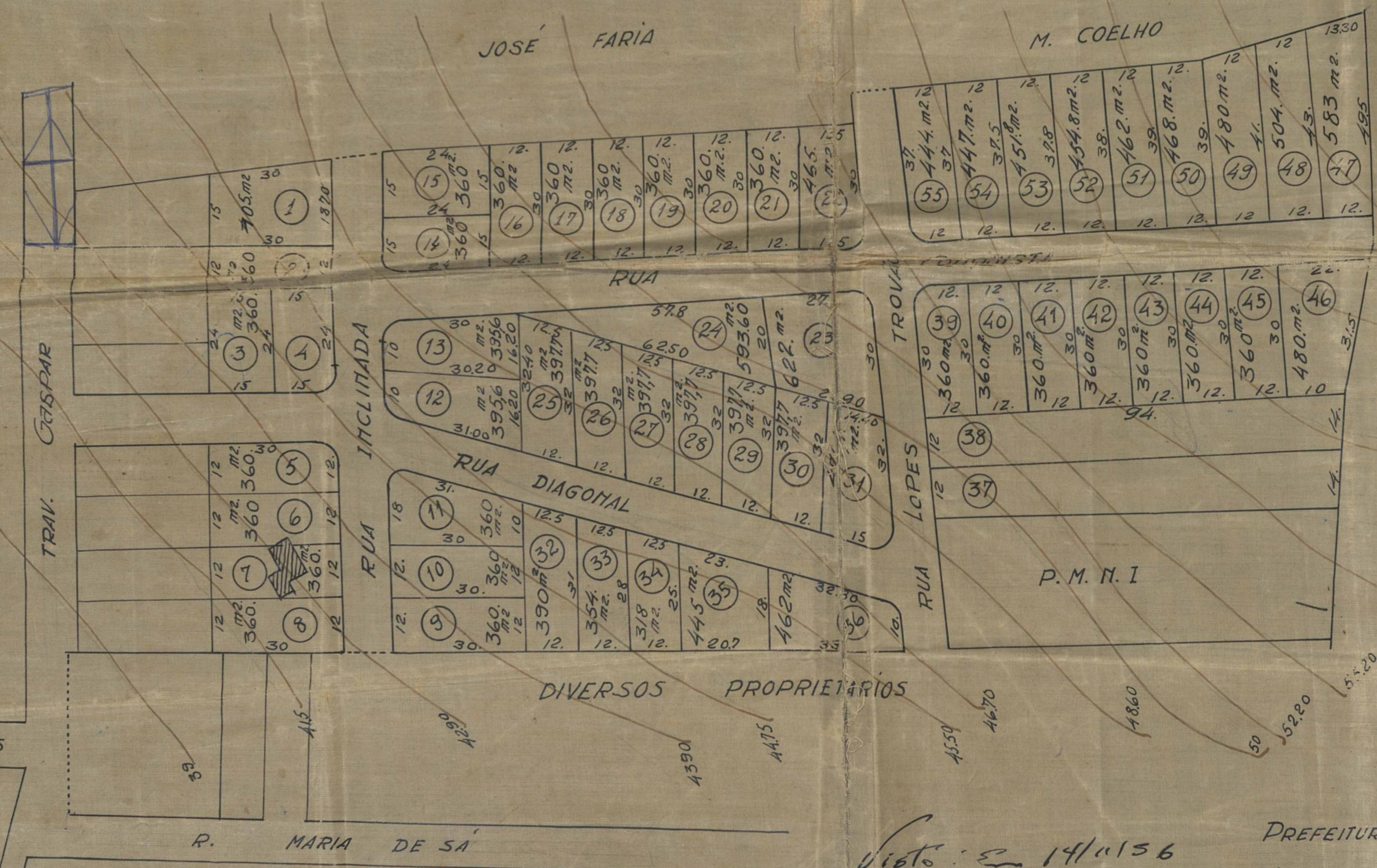

APROVO
N. IGUAÇU 24-1-50
DR. ARRUDA NEGREIROS
PREFEITO

visto em 14/11/56
Meis [Signature]

PREFEITURA MUNICIPAL DE NOVA IGUAÇU
DIVISÃO DE ENGENHARIA
APROVADO: EM 24-1-1950
LOTEAMENTO URBANO
VALOR 55 LOTES
REQ: 705/50
GASTÃO DE MATEJES VIANA
CHEFE LA D.E.



Cópia [Signature]

ACERVO DIGITALIZADO



CEDIM
CENTRO DE DOCUMENTAÇÃO E IMAGEM
INSTITUTO MULTIDISCIPLINAR - UFRRJ



ARQUIVO DE PLANTAS