

FICHA DE META DADOS – CEDIM 2020.1	
Nome da Pasta	Arquivo de Plantas da Prefeitura da Cidade de Nova Iguaçu
Autor/Instituição	Secretaria Municipal de Desenvolvimento Urbano - SMDU
Número de Documentos	2
Quantidade e tipo de documentação	Uma planta de loteamento
Dia/ Mês/Ano	20/11/1949
Série	98/50
Formato	***
Resumo	<p>O acervo contempla tanto plantas residenciais e comerciais, quanto plantas de loteamento na cidade de Nova Iguaçu na primeira metade do século XX. Depositadas junto a Secretaria Municipal de Infraestrutura-SEMIF/Subsecretaria de Urbanismo de Nova Iguaçu, a documentação possui dados como nome do proprietário, logradouro, dimensões do terreno e profissional responsável pela obra. Dentre as plantas já digitalizadas, está o prédio da câmara Municipal, edificada em 1907 sendo posteriormente ocupado pela Prefeitura Municipal até sua demolição em 1964. Loteamento de bairros inteiros como Austin, Vila Anita e Caiçara. A maior parte da documentação</p>



MINISTÉRIO DA EDUCAÇÃO
UNIVERSIDADE FEDERAL RURAL DO RIO DE JANEIRO
INSTITUTO MULTIDISCIPLINAR – CAMPUS NOVA IGUAÇU
CENTRO DE DOCUMENTAÇÃO E IMAGEM



	encontra-se em bom estado, mas também pode conter marcas de dobraduras e desgaste pelo manuseio contínuo.
Palavras-Chave	Planta; Nova Iguaçu; Jardim América;
Notas explicativas	***

98-50



PREFEITURA
Nova Iguaçu

Jardim Americano

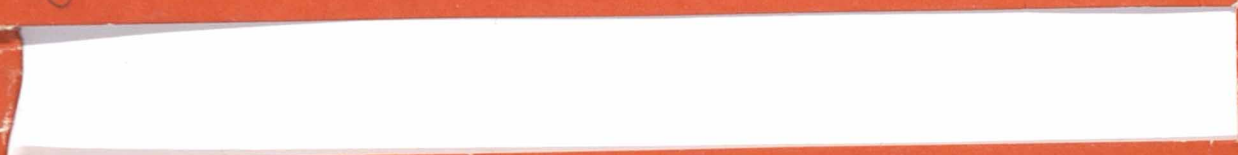

Estado do Rio de Janeiro
Prefeitura da Cidade de Nova Iguaçu

A ulação pin...
processo de...

Estrada Caioba

98/50

N I

P. M. N. I.
ARQUIVO DA D. E.
PLANTA N.º 98/50

Projeto de loteamento

JARDIM AMERICANO

Município de Nova Iguaçu 1º Distrito

Escala 1:500

AREAS

Lotes 100 com
Prefeitura

44.693

APROVO
13-1-70
Aruda

Prefeitura Municipal de Nova Iguaçu
DIVISÃO DE ENGENHARIA
PLANO DE REDELAÇÃO
Aprovação: 13-1-70

Joaquim Moreira da Silva

1013-49
18/11/50

FLORA CONSTRUTORA LTDA.
ALFREDO PAULO LOPES SOARES

Nova Iguaçu 20 Setembro 1949
FLORA CONSTRUTORA LTDA.
Al. Correa F. B. de
Cant. 204-457

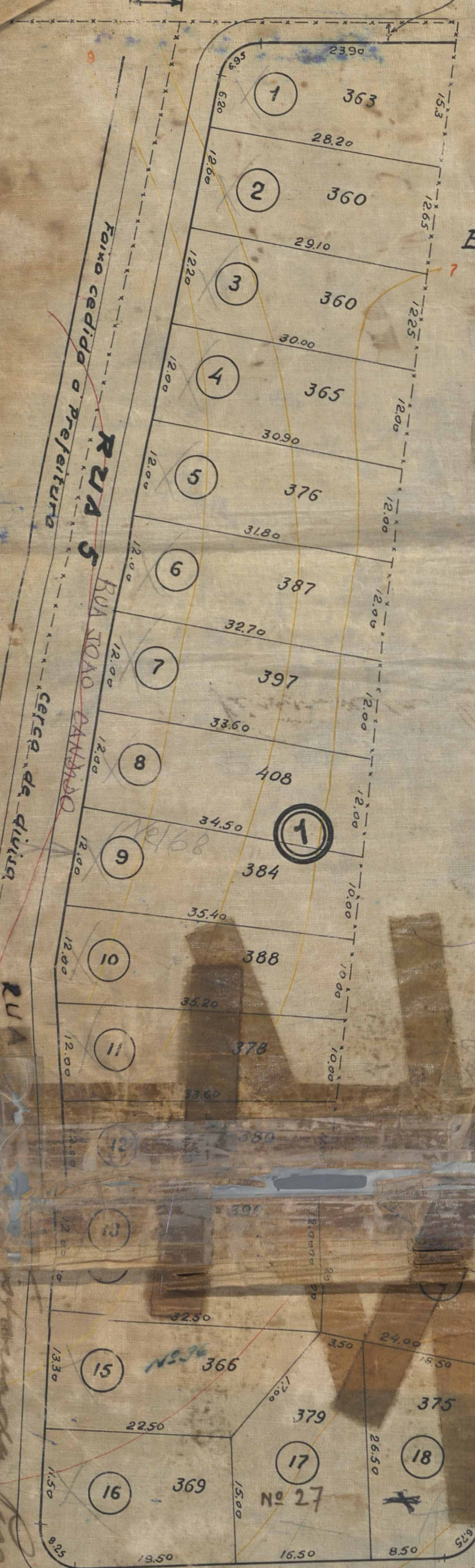

Bairro Guarany
Processo n.º 5.415/48



Vistoriada P. Estrada "C"
Proc. 20.450



Atual Est. GONÇALVES DAS

Loteamento
Processo n.º 5.299/49

Fernando Cardoso

Manoel Dominguez Cavalcheiro

Luiz da Silva



ACERVO DIGITALIZADO



CEDIM
CENTRO DE DOCUMENTAÇÃO E IMAGEM
INSTITUTO MULTIDISCIPLINAR - UFRRJ



ARQUIVO DE PLANTAS