

<b>FICHA DE META DADOS – CEDIM 2020.1</b>	
<b>Nome da Pasta</b>	Arquivo de Plantas da Prefeitura da Cidade de Nova Iguaçu
<b>Autor/Instituição</b>	Secretaria Municipal de Desenvolvimento Urbano - SMDU
<b>Número de Documentos</b>	3
<b>Quantidade e tipo de documentação</b>	Uma planta
<b>Dia/ Mês/Ano</b>	***
<b>Série</b>	***
<b>Formato</b>	***
<b>Resumo</b>	O acervo contempla tanto plantas residenciais e comerciais, quanto plantas de loteamento na cidade de Nova Iguaçu na primeira metade do século XX. Depositadas junto a Secretaria Municipal de Infraestrutura-SEMIF/Subsecretaria de Urbanismo de Nova Iguaçu, a documentação possui dados como nome do proprietário, logradouro, dimensões do terreno e profissional responsável pela obra. Dentre as plantas já digitalizadas, está o prédio da câmara Municipal, edificada em 1907 sendo posteriormente ocupado pela Prefeitura Municipal até sua demolição em 1964. Loteamento de bairros inteiros como Austin, Vila Anita e Caiçara. A maior parte da documentação



MINISTÉRIO DA EDUCAÇÃO  
UNIVERSIDADE FEDERAL RURAL DO RIO DE JANEIRO  
INSTITUTO MULTIDISCIPLINAR – CAMPUS NOVA IGUAÇU  
CENTRO DE DOCUMENTAÇÃO E IMAGEM



	encontra-se em bom estado, mas também pode conter marcas de dobraduras e desgaste pelo manuseio contínuo.
<b>Palavras-Chave</b>	Planta; Nova Iguaçu; Valverde;
<b>Notas explicativas</b>	***



АЛМАТЫ



PERVO DIGITAL



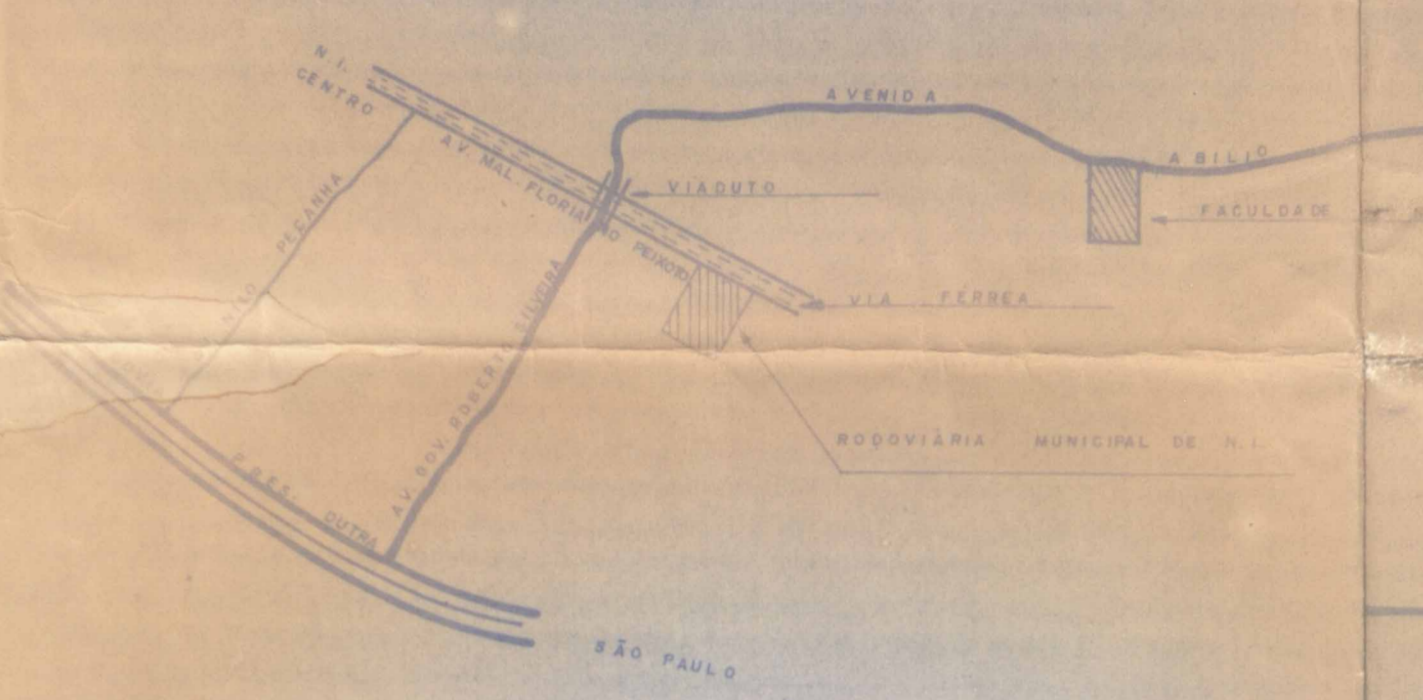
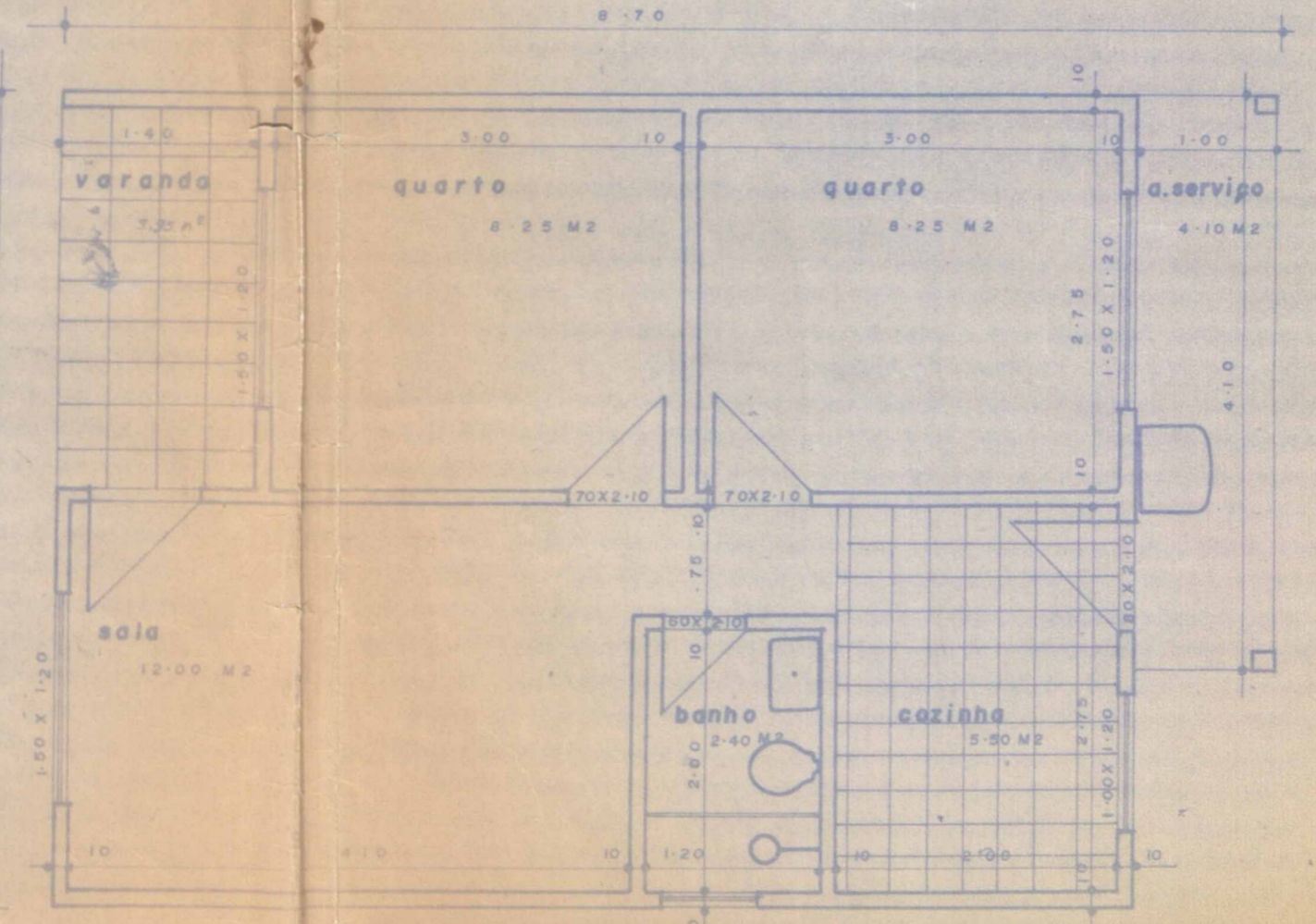
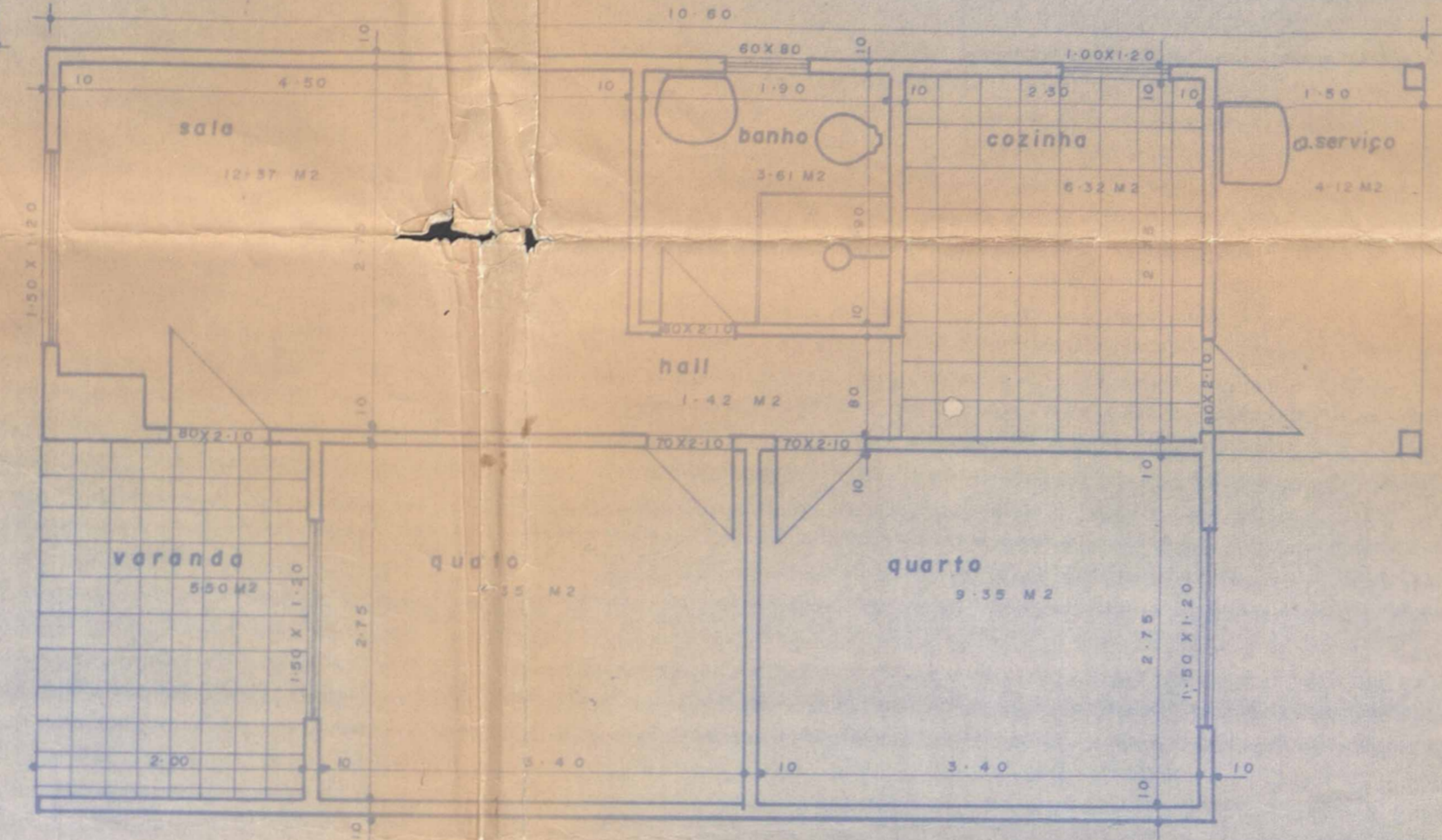
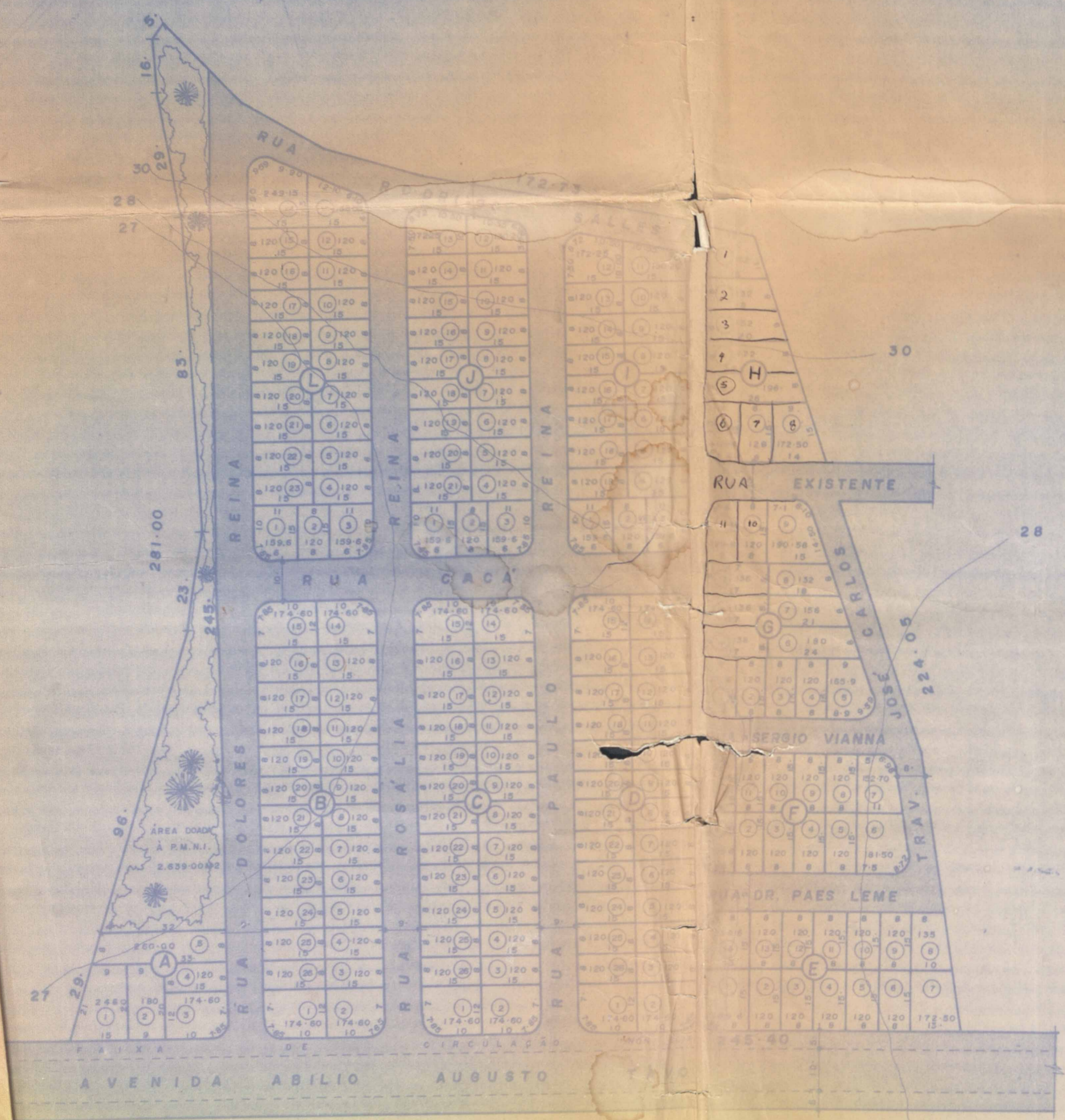

PROJETO DE LOTEAMENTO DE UMA ÁREA SITUADA NA AV. ABILIO AUGUSTO TÁVORA, NO 3º SUB.DIST. DO 1º DISTRITO DE NOVA IGUAÇÚ, R.J.

Nº DE LOTES	194 (unid.)
ÁREA DOS LOTES	25.467.42 m²
" DAS RUAS	15.812.08 m²
" DOADA A P.M.N.I.	2.639.00 m²
" TOTAL	43.918.50 m²

PROPRIETÁRIO  
ENR. AUTOR DO PROJETO  
ENR. RESP. P/ EXEC. DA OBRA  
Cód. 33.220-AD  
15/11/80

148/83





ACERVO DIGITALIZADO



**CEDIM**  
CENTRO DE DOCUMENTAÇÃO E IMAGEM  
INSTITUTO MULTIDISCIPLINAR - UFRRJ



ARQUIVO DE PLANTAS