

FICHA DE META DADOS – CEDIM 2020.1	
Nome da Pasta	Arquivo de Plantas da Prefeitura da Cidade de Nova Iguaçu
Autor/Instituição	Secretaria Municipal de Desenvolvimento Urbano - SMDU
Número de Documentos	3
Quantidade e tipo de documentação	Uma planta
Dia/ Mês/Ano	14/07/1981
Série	***
Formato	***
Resumo	O acervo contempla tanto plantas residenciais e comerciais, quanto plantas de loteamento na cidade de Nova Iguaçu na primeira metade do século XX. Depositadas junto a Secretaria Municipal de Infraestrutura-SEMIF/Subsecretaria de Urbanismo de Nova Iguaçu, a documentação possui dados como nome do proprietário, logradouro, dimensões do terreno e profissional responsável pela obra. Dentre as plantas já digitalizadas, está o prédio da câmara Municipal, edificada em 1907 sendo posteriormente ocupado pela Prefeitura Municipal até sua demolição em 1964. Loteamento de bairros inteiros como Austin, Vila Anita e Caiçara. A maior parte da documentação



MINISTÉRIO DA EDUCAÇÃO
UNIVERSIDADE FEDERAL RURAL DO RIO DE JANEIRO
INSTITUTO MULTIDISCIPLINAR – CAMPUS NOVA IGUAÇU
CENTRO DE DOCUMENTAÇÃO E IMAGEM



	encontra-se em bom estado, mas também pode conter marcas de dobraduras e desgaste pelo manuseio contínuo.
Palavras-Chave	Planta; Nova Iguaçu; Valverde;
Notas explicativas	***

АВЕРИДЕ



planta para modificações no loteamento (aprovado) de uma área sito na estrada de madeira com estrada mineira, (vila valverde) 1º distr. de nova iguaçu.

(conjunto habitacional) casas tipo.

total de lotes.	598 unid.
area total	187.140-00 M2
" dos lotes	103-551-40 M2
" das ruas	65-499-13 M2
" doada à P.M.N.I.	9-797-42 M2
" do club.	4-224-60 M2
" do proprietário	935-00 M2
" circulação	3-132-45 M2
" total	187.140-00 M2

Proprietário
 Henrique Reina
 Engenheiro Autor do Projeto
 Esc. Resp. p/ Exec. da Obra

PLANTA DE LOCALIZAÇÃO
 esc. aprox. 1/20.000

lotes cancelados,
 1-2-3-4- e 23 da
 quadra II

Prefeitura Municipal de Nova Iguaçu
 Secretaria Municipal de Obras e Urbanismo
 S.M.O.U.
 DEPARTAMENTO DE URBANISMO
 Aprovado em 14 de Julho de 1981
 Carlos Roberto Rodrigues
 Valor Cat. 189.000,00
 Proc. No. 05-3574-10



TOTAL DE LOTES 598 UNID.

PLANTA BAIXA
 Esc. 1/50

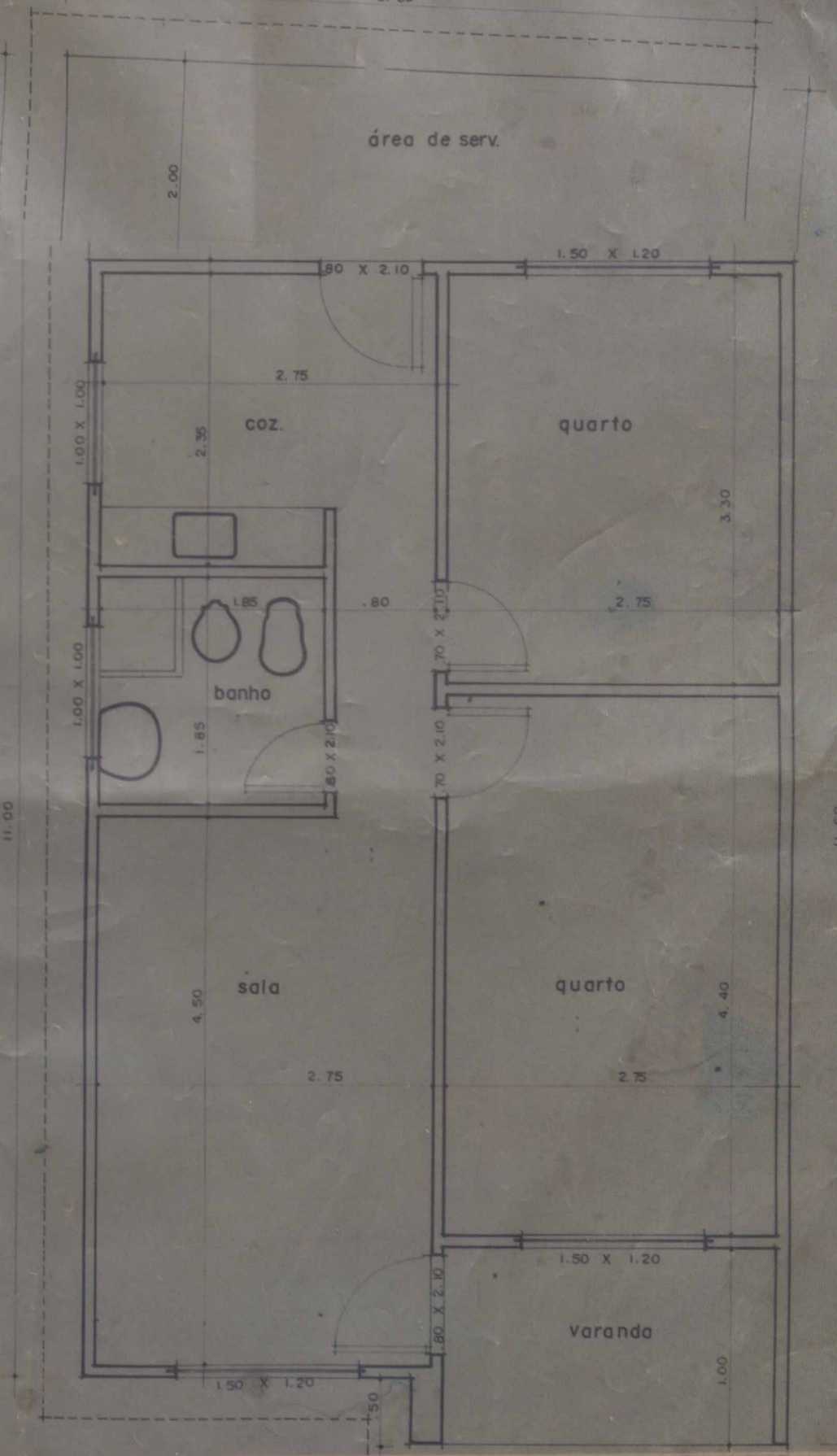

Vol. 1 - Quadra II

area 65-46 M2

ACERVO DIGITALIZADO



CEDIM
CENTRO DE DOCUMENTAÇÃO E IMAGEM
INSTITUTO MULTIDISCIPLINAR - UFRRJ



ARQUIVO DE PLANTAS