

FICHA DE META DADOS – CEDIM 2020.1	
Nome da Pasta	Arquivo de Plantas da Prefeitura da Cidade de Nova Iguaçu
Autor/Instituição	Secretaria Municipal de Desenvolvimento Urbano - SMDU
Número de Documentos	3
Quantidade e tipo de documentação	Uma planta e uma cópia
Dia/ Mês/Ano	16/04/1982
Série	***
Formato	***
Resumo	O acervo contempla tanto plantas residenciais e comerciais, quanto plantas de loteamento na cidade de Nova Iguaçu na primeira metade do século XX. Depositadas junto a Secretaria Municipal de Infraestrutura-SEMIF/Subsecretaria de Urbanismo de Nova Iguaçu, a documentação possui dados como nome do proprietário, logradouro, dimensões do terreno e profissional responsável pela obra. Dentre as plantas já digitalizadas, está o prédio da câmara Municipal, edificada em 1907 sendo posteriormente ocupado pela Prefeitura Municipal até sua demolição em 1964. Loteamento de bairros inteiros como Austin, Vila Anita e Caiçara. A maior parte da documentação



MINISTÉRIO DA EDUCAÇÃO
UNIVERSIDADE FEDERAL RURAL DO RIO DE JANEIRO
INSTITUTO MULTIDISCIPLINAR – CAMPUS NOVA IGUAÇU
CENTRO DE DOCUMENTAÇÃO E IMAGEM



	encontra-se em bom estado, mas também pode conter marcas de dobraduras e desgaste pelo manuseio contínuo.
Palavras-Chave	Planta; Nova Iguaçu; Valverde;
Notas explicativas	***

ЭЦИЭАЛАН

М



Planta para modificação das quadras nº 1,2,3,4,5,6,7,8,9,10,11,15,16,17,18,19,20 e 22, e retificação das áreas dadas à P.M.N.I. e supressão das quadras 13,21 e 23 e parte das quadras 5 e 6 onde se localizarão as áreas da P.M.N.I. no loteamento (Vila-Valverde) 1º distr. N. Iguaçu.

ÁREAS	
total de lotes	526 unid.
área total	187.140-00 M2
das ruas	53.800-52 M2
dos lotes	89-00870 M2
dada à P.M.N.I.	9.948-43 M2
reservada ao prop.	31.249-90 M2
de circulação	3.132-45 M2
total	187.140-00 M2

Henrique Reina
PROPRIETÁRIO

Antonio Augusto
ENG. AUTOR DO PROJETO

ENG. REG. P/REC. DA OBRA

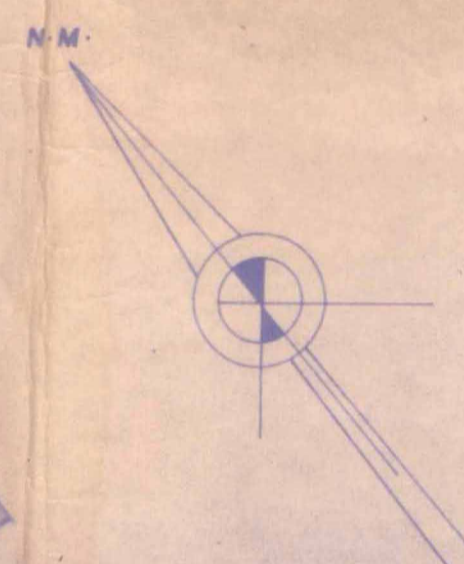

Para o P.O. 3469/81, em 14/12/81 (Dimp)

Quadra 14 → 17 lotes
 " 14 → 14 " "
 " 18 → 17 " "
 " 19 → 03 " "
 " 04 → 10 " "
 " 06 → 10 " "

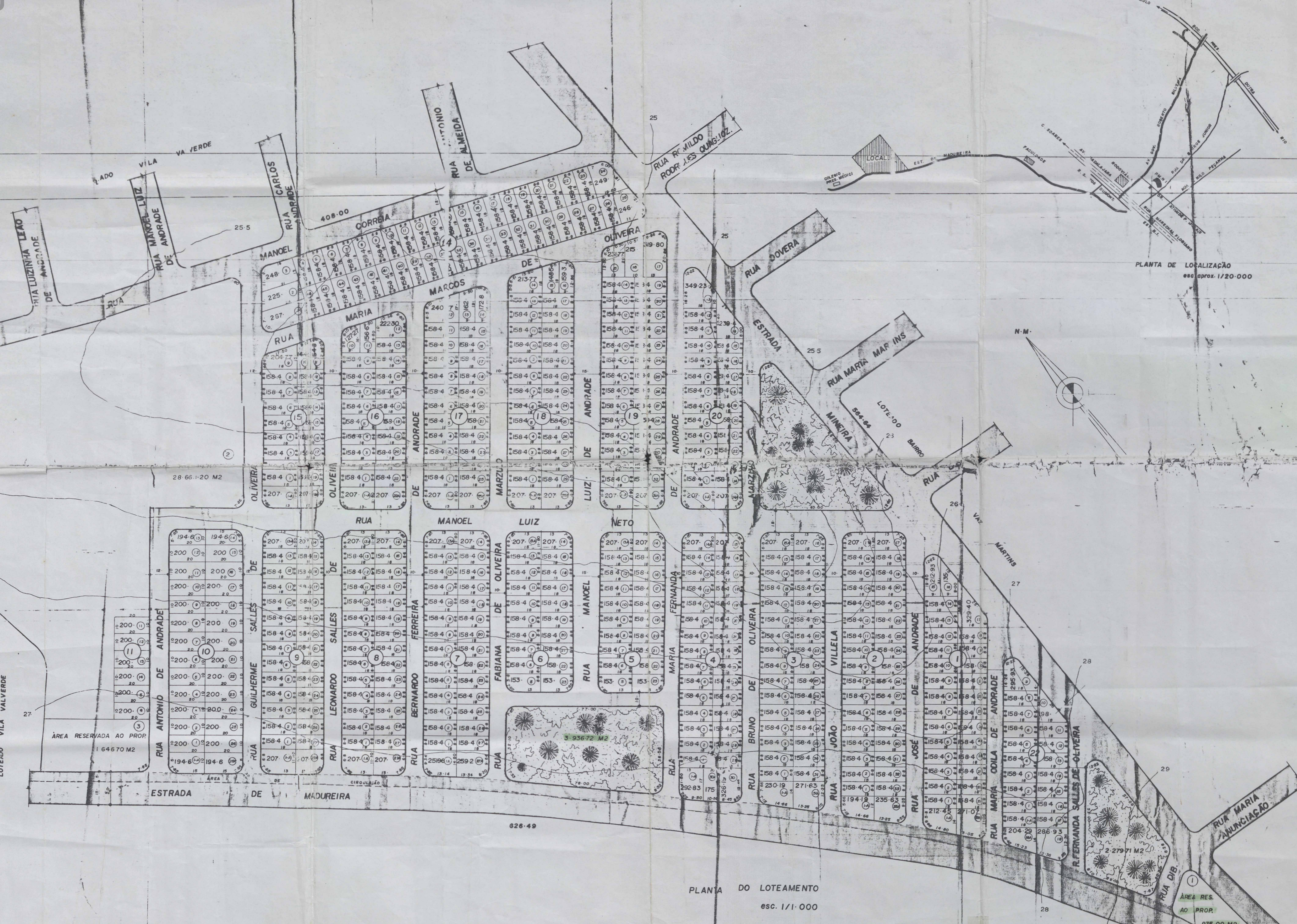

Volante
Henriqi reina em...nharis

Plano para modificação das quadras nº 2, 3, 4, 5, 6, 7, 8, 9, 10, 11, 12, 13, 14, 15, 16, 17, 18, 19, 20 e 22, e retificação das áreas doadas à P.M.N. e supressão das quadras 13, 14 e 15 e parte das quadras 5 e 6 e localização das áreas de P.M.N. e loteamento (VI alterda) do distr. N. Iguaçu.

ÁREAS
total de lotes 526 unid.
área total 187.140,00 M²
- das ruas 53.800,52 M²
- das lotes 89.008,70 M²
doada à P.M.N. 9.948,43 M²
reservada ao prop. 249,90 M²
de circulação 3.132,45 M²
total 187.140,00 M²

Proprietário: Henrique Reina
Eng. Aut. do Projeto: Henrique Reina
Eng. Res. Téc. da Obra: Henrique Reina

PLANTA DE LOCALIZAÇÃO
esc. aprox. 1/20.000

SE MURB
DEPARTAMENTO DE URBANISMO
Durante: 16 de Abril de 82
Autenticação de lotes: 526 lotes
89.008,70
05-3469-87

81/81

ACERVO DIGITALIZADO



CEDIM
CENTRO DE DOCUMENTAÇÃO E IMAGEM
INSTITUTO MULTIDISCIPLINAR - UFRRJ



ARQUIVO DE PLANTAS