

FICHA DE META DADOS – CEDIM 2019/1	
Nome da Pasta	Arquivo de Plantas da Prefeitura da Cidade de Nova Iguaçu
Autor/Instituição	Secretaria Municipal de Infraestrutura- SEMIF/ Subsecretaria de Urbanismo de Nova Iguaçu.
Número de Documentos	3
Quantidade e tipo de documentação	Uma planta de loteamento e uma cópia
Dia/ Mês/Ano	12/11/1954
Série	119/54
Formato	Personalizado
Resumo	O acervo contempla tanto plantas residenciais e comerciais, quanto plantas de loteamento na cidade de Nova Iguaçu na primeira metade do século XX. Depositadas junto a Secretaria Municipal de Infraestrutura-SEMIF/Subsecretaria de Urbanismo de Nova Iguaçu, a documentação possui dados como nome do proprietário, logradouro, dimensões do terreno e profissional responsável pela obra. Dentre as plantas já digitalizadas, está o prédio da câmara Municipal, edificada em 1907 sendo posteriormente ocupado pela Prefeitura Municipal até sua demolição em 1964. Loteamento de bairros inteiros como Austin, Vila Anita e Caiçara. A maior parte da documentação



MINISTÉRIO DA EDUCAÇÃO
UNIVERSIDADE FEDERAL RURAL DO RIO DE JANEIRO
INSTITUTO MULTIDISCIPLINAR – CAMPUS NOVA IGUAÇU
CENTRO DE DOCUMENTAÇÃO E IMAGEM



	encontra-se em bom estado, mas também pode conter marcas de dobraduras e desgaste pelo manuseio contínuo.
Palavras-Chave	Planta; Nova Iguaçu; Estrada de Santa Rita; Rua Cascatinha;
Notas explicativas	***

119/54
119/54
PROTOCOLO N.º
1 1

119/54
ASSUNTO
119/54

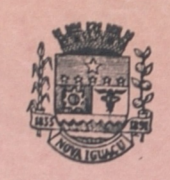

ESTADO DO RIO DE JANEIRO
PREFEITURA MUNICIPAL DE NOVA IGUAÇU

19 54

Requerente Oliveiros Roque Temido

Assunto Poleamento

Anexos N. Iguaçu

MOVIMENTO DO PROCESSO

DESTINO	DATA	DESTINO	DATA
1		19	
2		20	
3		21	
4		22	
5		23	
6		24	
7		25	
8		26	
9		27	
10		28	
11		29	
12		30	
13		31	
14		32	
15		33	
16		34	
17		35	
18		36	



LOTEAMENTO DE ÁREA CONSTITUÍDA DOS LOTES N.ºS 29 E 30 - ZONA DE CHACARAS "I"
 ESTRADA DE SANTA RITA (PRIMEIRA) 1.º DISTRITO - MUNICÍPIO DE NOVA IGUAÇU. EST. DO RIO.
 PROPRIEDADE DO SR. OLIVEIROS ROQUE TEMIDO.

P. M. N. L.
 ARQUIVO DA D. F.
 PLANTA N.º 119/54

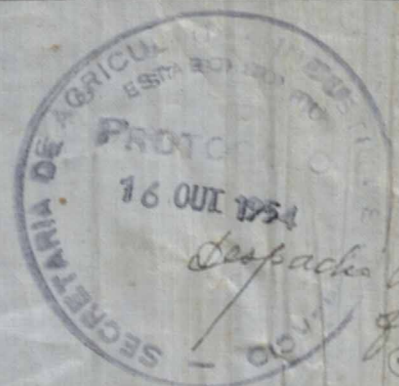

*Despacho de Otávio L. B.
 favor aos 4/10/54
 Proc. 23.
 Cláudia - Dep. Chato*

LEGENDA
 NÚMERO DE LOTES 17
 ÁREA DOS LOTES 7.262.40m²

ASSINATURA DO PROPRIETÁRIO
Oliveiros Roque Temido
 ASSINATURA DO ENGENHEIRO
Alcino Ribeiro
 CARTEIRA 30 C.R.E.A. 5.ª REGIÃO



SITUAÇÃO
 ESC. 1/200

*12 11 1954
 loteamento em zona
 rural
 17. lotes
 9310/54*

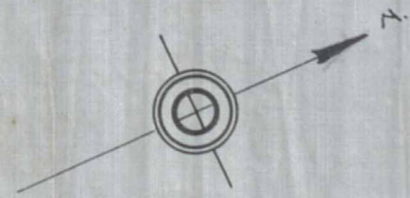

ESTRADA DE SANTA RITA (PRIMEIRA)

RUA CASCATINHA (EXISTENTE)																	
12.50	12.50	12.50	12.50	12.50	12.50	12.50	12.50	12.50	12.50	12.50	12.50	12.50	12.50	12.50	12.50	12.50	22.20
1	2	3	4	5	6	7	8	9	10	11	12	13	14	15	16	17	
2800	33600	428.60															
12.00	12.00	12.00	12.00	12.00	12.00	12.00	12.00	12.00	12.00	12.00	12.00	12.00	12.00	12.00	12.00	12.00	12.00
504.44	470.76	468.72	466.68	464.64	464.60	464.56	382.20	380.80	379.50	378.20	377.90	377.60	377.60	377.60	377.60	505.10	
COMFRONTANTE - JOSE NICK (NÃO LOTEADO)																	

Ver 57/50

APROVO
29.11.54

Contr. JOSE NICK (NÃO LOTEADO)



LOTEAMENTO DE ÁREA CONSTITUÍDA DOS LOTES N.ºS 29 E 30 - ZONA DE CHACARAS "E"
 ESTRADA DE SANTA RITA (primeira) 1.º DISTRITO - MUNICÍPIO DE NOVA IGUAÇU, EST. DO RIO.
 PROPRIEDADE DO SR. OLIVEIROS ROQUE FERREIRO

19/54 OK
 AP. CAU

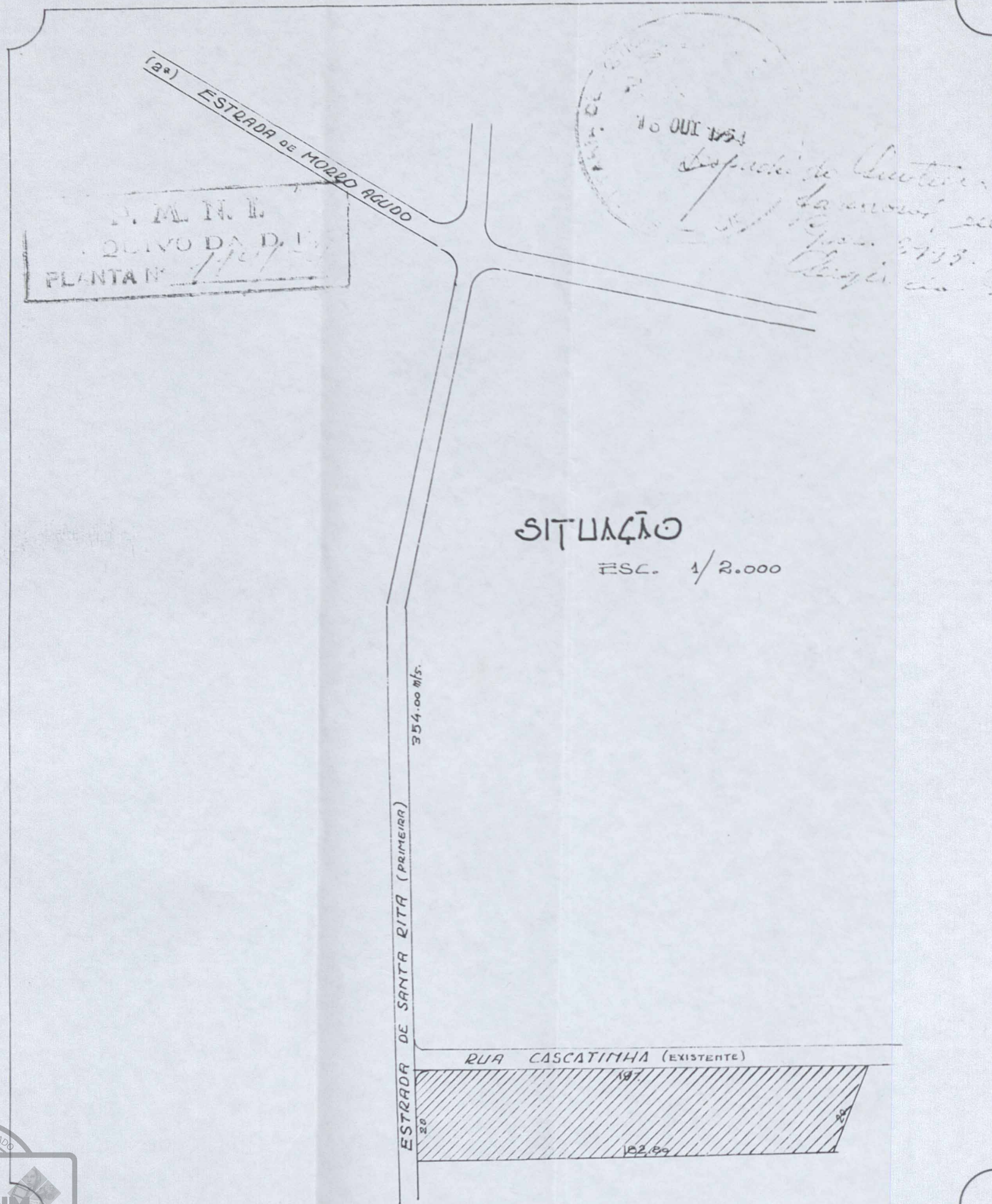

16 OUT 1954
 Dep. de Cart. e L.º
 Lavradio, 2.º C.
 17.º Dist.
 9310/54

12 11 1954
 Loteamento em Zona
 Rural
 17.º Dist.
 9310/54

LEGENDA
 NÚMERO DE LOTES 17
 ÁREA DOS LOTES 7.262.40m²

ASSINATURA DO PROPRIETÁRIO
Oliveiros Roque Ferreiro
 ASSINATURA DO ENGENHEIRO
Plínio Ribeiro
 CARTEIRA 30 C.R.E.A. 5.ª REGIÃO

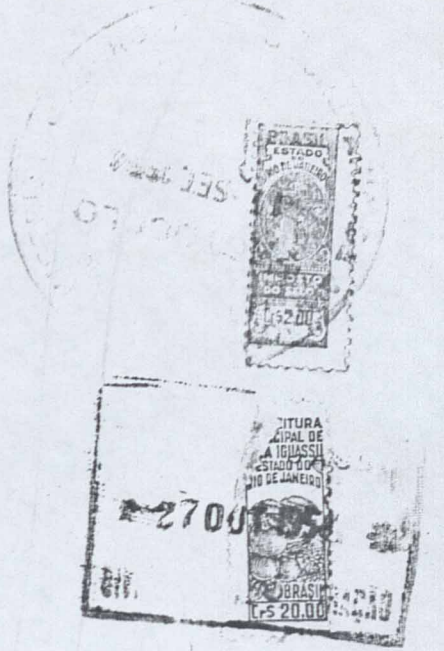

02192 RUA JOÃO FERREIRA PINTO
 ESTRADA DE SANTA RITA (primeira)

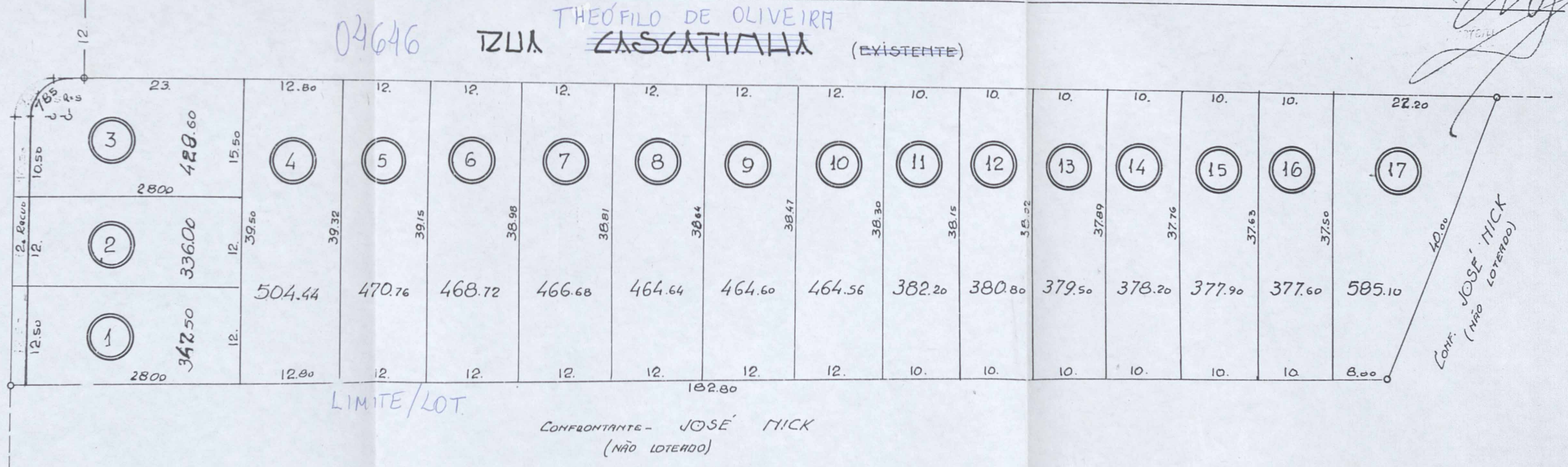

ACERVO DIGITALIZADO



CEDIM
CENTRO DE DOCUMENTAÇÃO E IMAGEM
INSTITUTO MULTIDISCIPLINAR - UFRRJ



ARQUIVO DE PLANTAS