

FICHA DE META DADOS – CEDIM 2019/1	
Nome da Pasta	Arquivo de Plantas da Prefeitura da Cidade de Nova Iguaçu
Autor/Instituição	Secretaria Municipal de Infraestrutura- SEMIF/ Subsecretaria de Urbanismo de Nova Iguaçu.
Número de Documentos	2
Quantidade e tipo de documentação	Uma planta de loteamento
Dia/ Mês/Ano	***
Série	11/54
Formato	A0
Resumo	O acervo contempla tanto plantas residenciais e comerciais, quanto plantas de loteamento na cidade de Nova Iguaçu na primeira metade do século XX. Depositadas junto a Secretaria Municipal de Infraestrutura-SEMIF/Subsecretaria de Urbanismo de Nova Iguaçu, a documentação possui dados como nome do proprietário, logradouro, dimensões do terreno e profissional responsável pela obra. Dentre as plantas já digitalizadas, está o prédio da câmara Municipal, edificada em 1907 sendo posteriormente ocupado pela Prefeitura Municipal até sua demolição em 1964. Loteamento de bairros inteiros como Austin, Vila Anita e Caiçara. A maior parte da documentação



MINISTÉRIO DA EDUCAÇÃO
UNIVERSIDADE FEDERAL RURAL DO RIO DE JANEIRO
INSTITUTO MULTIDISCIPLINAR – CAMPUS NOVA IGUAÇU
CENTRO DE DOCUMENTAÇÃO E IMAGEM



	encontra-se em bom estado, mas também pode conter marcas de dobraduras e desgaste pelo manuseio contínuo.
Palavras-Chave	Planta; Nova Iguaçu; Jardim Itapoa; Estrada de Mato Grosso; Zona Rural;
Notas explicativas	***

PREFEITURA MUNICIPAL DE NOVA IGUAÇU



PROCESSO: 1

REQUERENTE: José Acivaly Gomes de Matos

ASSUNTO: Jardim Itapoa

ANDAMENTO DO PROCESSO

DESTINO	DATA	DESTINO	DATA

ANEXO: _____

ACERVO DIGITIZADO 11/54



ARQUIVO DE PLANTAS

CENTRO DE DOCUMENTAÇÃO E IMAGEM
INSTITUTO MULTIDISCIPLINAR - UFRRJ

JARDIM ITAPOA

PLANTA DE LOTEAMENTO DE UMA AREA SITUADA A ESTRADA DE MATO GROSSO NA ZONA RURAL MUNICIPIO DE NOVA IGUAÇU.

NUMERO DE LOTES 224
AREA LOTEADA 61.313,20 M²
AREA DAS RUAS 19.976,00 M²
RECIBO 557,90 M²
P.M.N.I. 6.440,00 M²
AREA TOTAL 107.289,90 M²
ESCALA 1:1.000

PROPRIETARIO JOSÉ ACIOLY GOMES DE MATTOS

APROVADO EM 25-11-53
PROC. 9574/53

PLANTA RECUPERADA EM 17-4-84 POR *João Dantas*
Desenhista Prof.

NÃO É QUENHAS

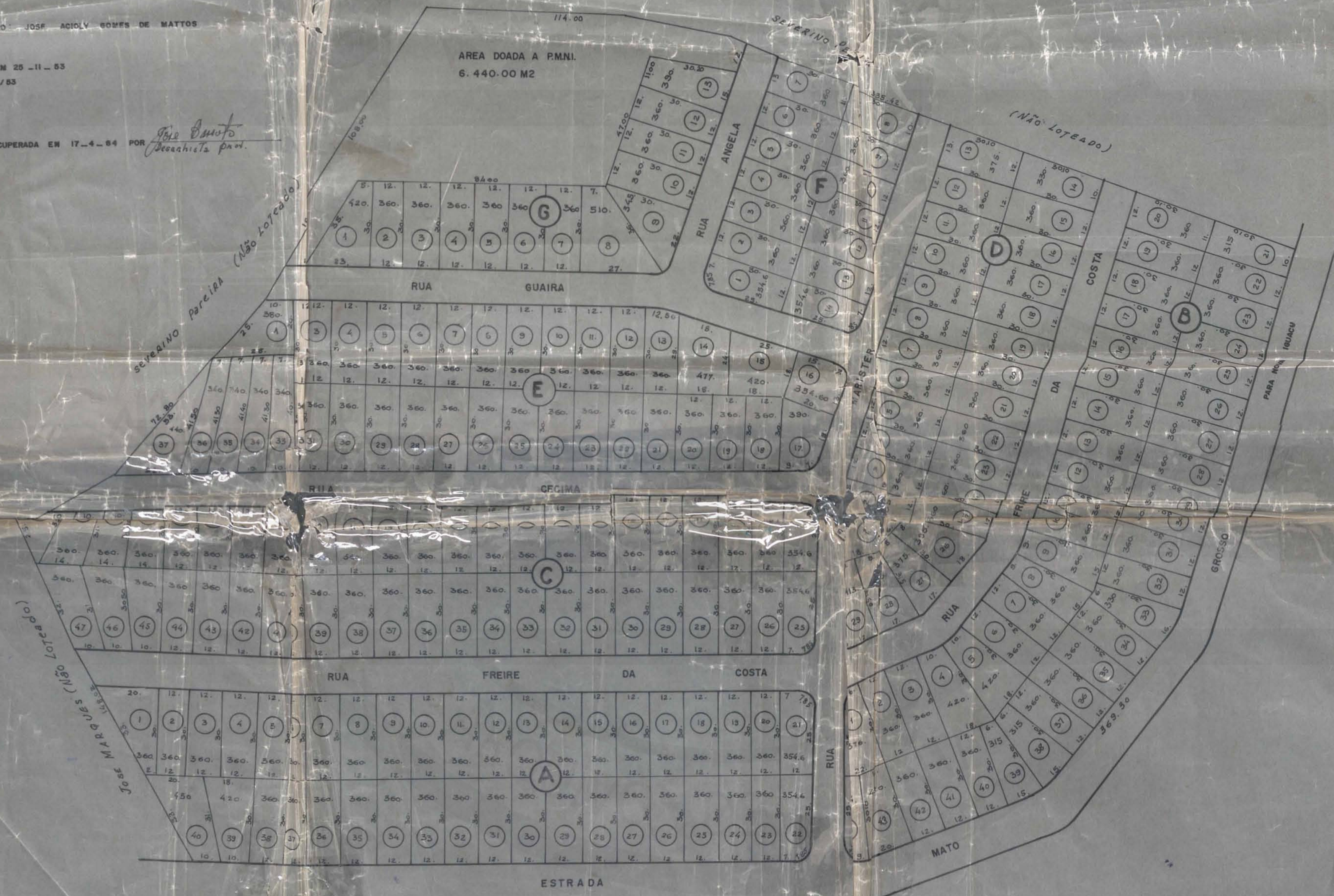

ACERVO DIGITALIZADO



CEDIM
CENTRO DE DOCUMENTAÇÃO E IMAGEM
INSTITUTO MULTIDISCIPLINAR - UFRJ



ARQUIVO DE PLANTAS