

FICHA DE META DADOS – CEDIM 2020.1	
Nome da Pasta	Arquivo de Plantas da Prefeitura da Cidade de Nova Iguaçu
Autor/Instituição	Secretaria Municipal de Desenvolvimento Urbano - SMDU
Número de Documentos	2
Quantidade e tipo de documentação	Uma planta de loteamento
Dia/ Mês/Ano	13/07/1954
Série	73/54
Formato	***
Resumo	O acervo contempla tanto plantas residenciais e comerciais, quanto plantas de loteamento na cidade de Nova Iguaçu na primeira metade do século XX. Depositadas junto a Secretaria Municipal de Infraestrutura-SEMIF/Subsecretaria de Urbanismo de Nova Iguaçu, a documentação possui dados como nome do proprietário, logradouro, dimensões do terreno e profissional responsável pela obra. Dentre as plantas já digitalizadas, está o prédio da câmara Municipal, edificada em 1907 sendo posteriormente ocupado pela Prefeitura Municipal até sua demolição em 1964. Loteamento de bairros inteiros como Austin, Vila Anita e Caiçara. A maior parte da documentação



MINISTÉRIO DA EDUCAÇÃO
UNIVERSIDADE FEDERAL RURAL DO RIO DE JANEIRO
INSTITUTO MULTIDISCIPLINAR – CAMPUS NOVA IGUAÇU
CENTRO DE DOCUMENTAÇÃO E IMAGEM



	encontra-se em bom estado, mas também pode conter marcas de dobraduras e desgaste pelo manuseio contínuo.
Palavras-Chave	Planta; Nova Iguaçu; Parque São Francisco; Km 32; Estrada Rio São Paulo;
Notas explicativas	***

73/54

E

89/53

PARQUE - SÃO
FRANCISCO -

K32

Planta „D” 73154

Planta da situação

Escala 1:30.000

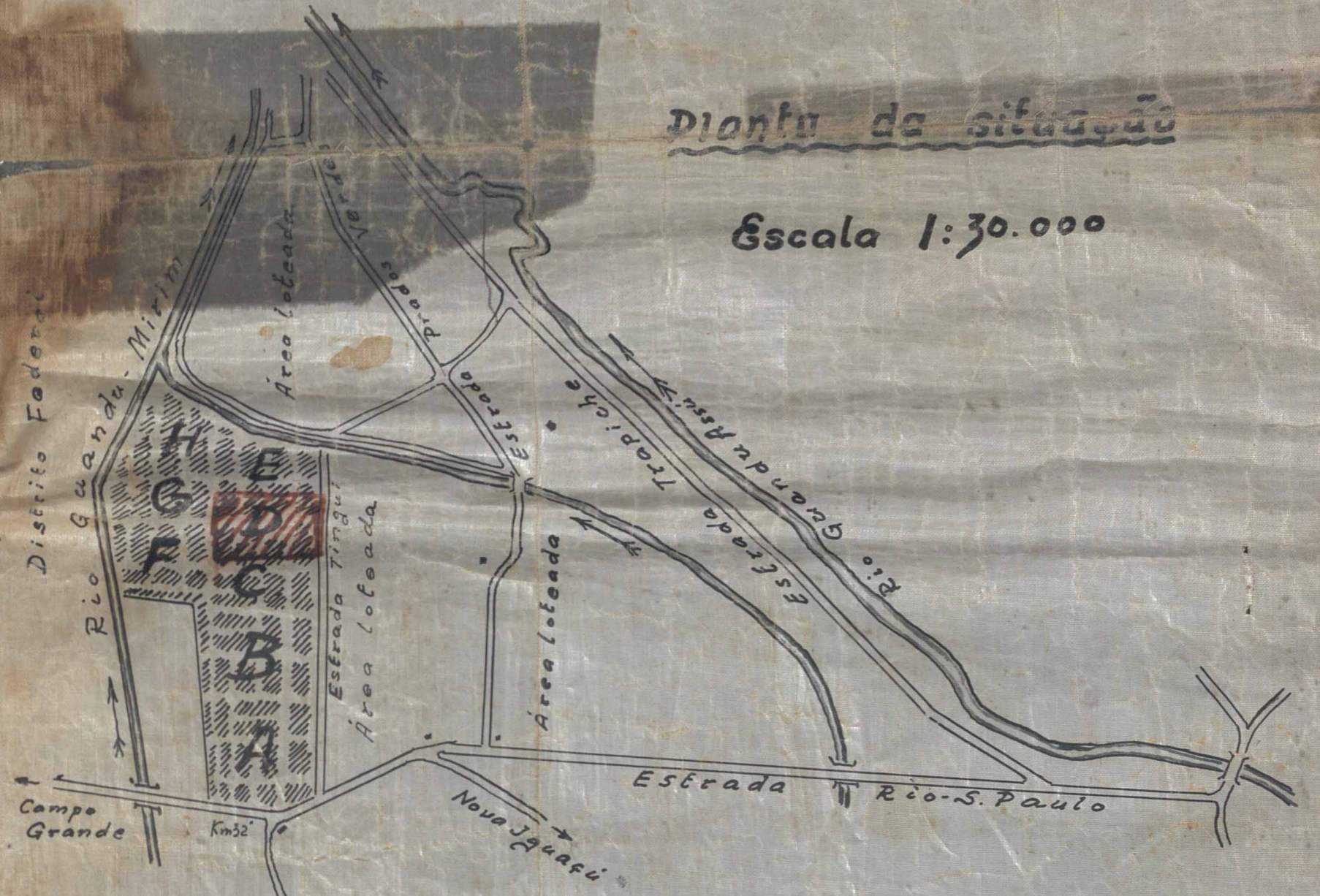

Area loteada	2.810.185,00	100,0000%
em lotes	2.034.617,00	72,4017%
valas	9.706,00	0,3454%
reservada	11.311,00	0,4025%
P.M.N.J.	169.986,00	6,0468%
ruas	584.565,00	20,8016%

Projeto de loteamento e arruamento de uma área de terreno propriedade do Sr. Arthur Pichler Maselli situada no km. 32. da estrada Rio-S. Paulo Município de Nova Iguaçu Est. do P. d. Jan.

FRANCISCO

amento

Rua de Fátima		Rua São João		Rua São João		Rua São João		Rua São João	
18	19	20	21	22	23	24	25	26	27
17	18	19	20	21	22	23	24	25	26
16	17	18	19	20	21	22	23	24	25
15	16	17	18	19	20	21	22	23	24
14	15	16	17	18	19	20	21	22	23
13	14	15	16	17	18	19	20	21	22
12	13	14	15	16	17	18	19	20	21
11	12	13	14	15	16	17	18	19	20
10	11	12	13	14	15	16	17	18	19
9	10	11	12	13	14	15	16	17	18
8	9	10	11	12	13	14	15	16	17
7	8	9	10	11	12	13	14	15	16
6	7	8	9	10	11	12	13	14	15
5	6	7	8	9	10	11	12	13	14
4	5	6	7	8	9	10	11	12	13
3	4	5	6	7	8	9	10	11	12
2	3	4	5	6	7	8	9	10	11
1	2	3	4	5	6	7	8	9	10

Santa

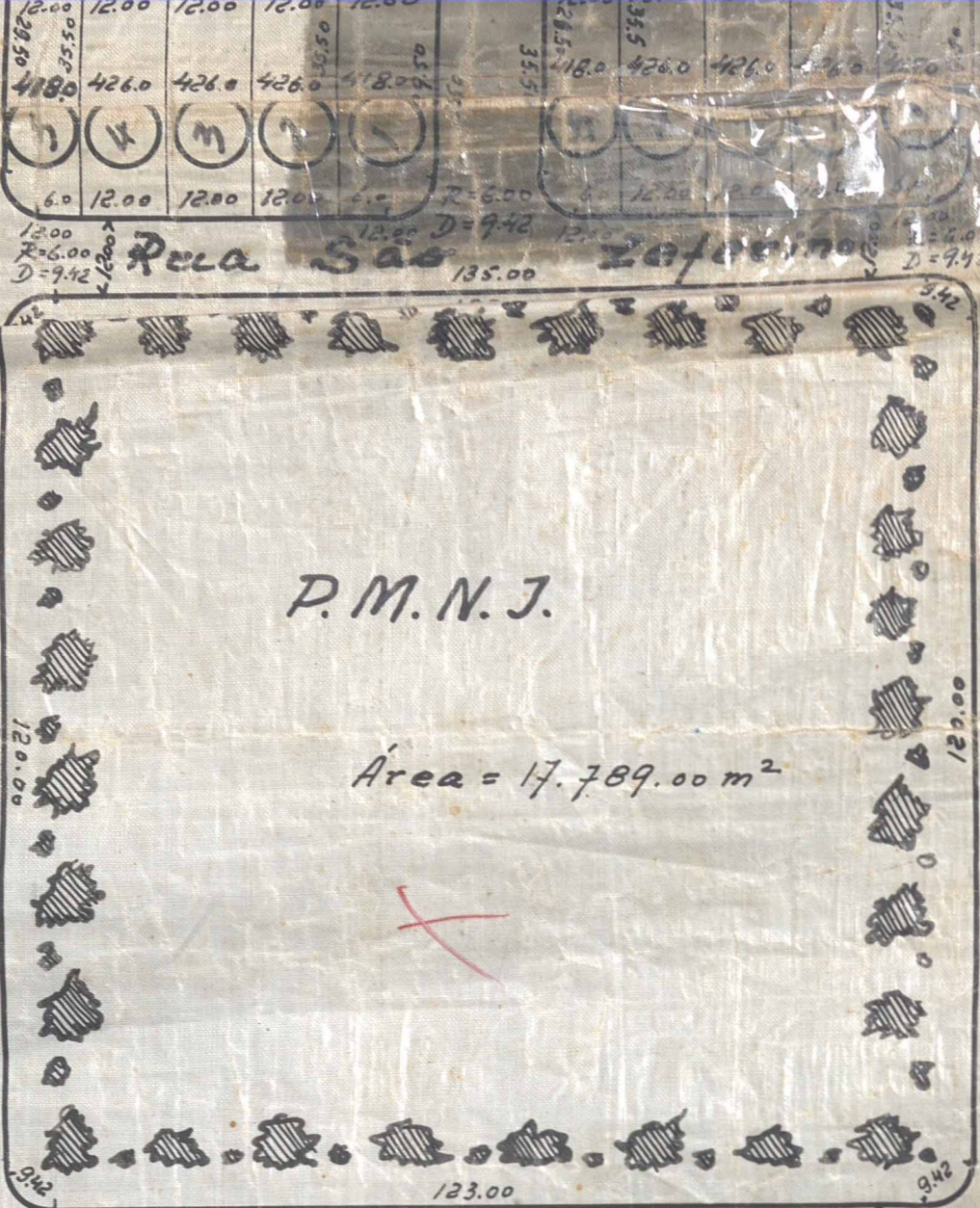

R=6.00
D=9.42

Rua São Raimundo

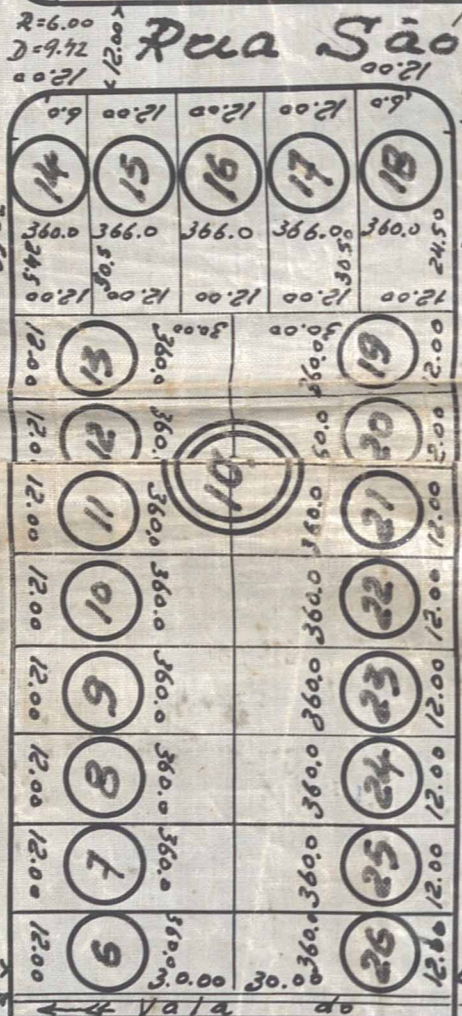

R=6.00
D=9.42



H. S. A.

Ar.

R=6.00
D=9.42

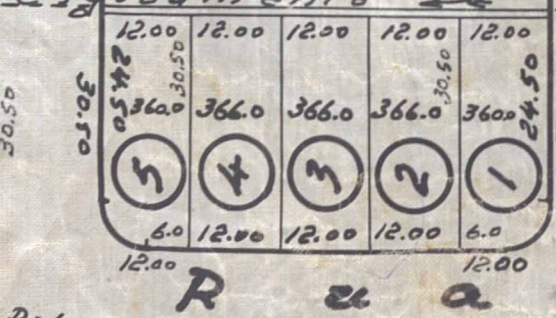
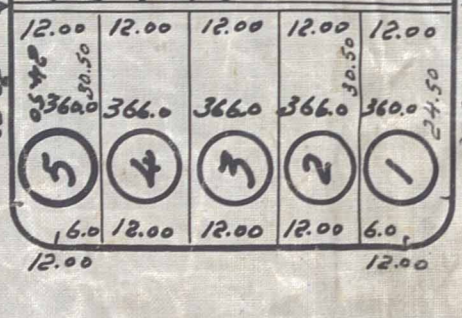

R=6.00
D=9.42

Santa



R=6.00
D=9.42



R=6.00
D=9.42

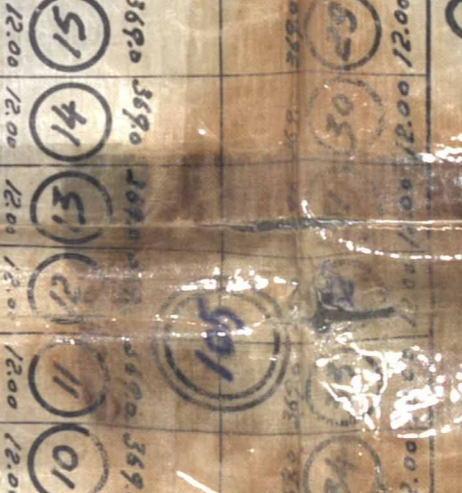

R=6.00
D=9.42



R=6.00
D=9.42



Santa

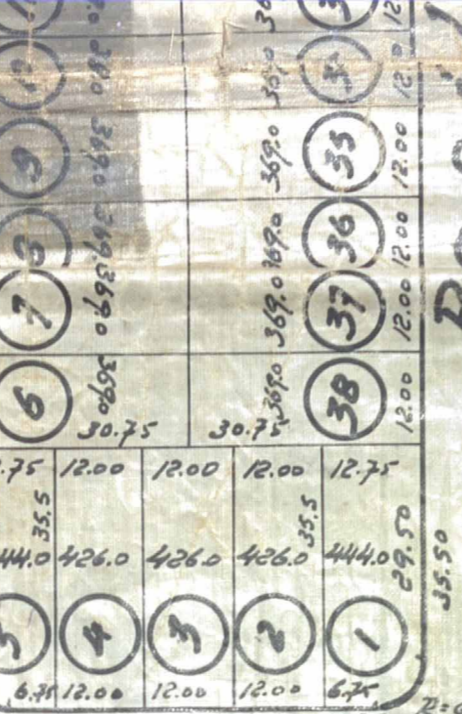

R=6.00
D=9.42



R=6.00
D=9.42



R=6.00
D=9.42

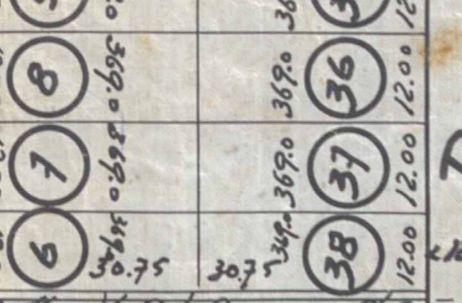

R=6.00
D=9.42



Basil



R=6.00
D=9.42



R=6.00
D=9.42

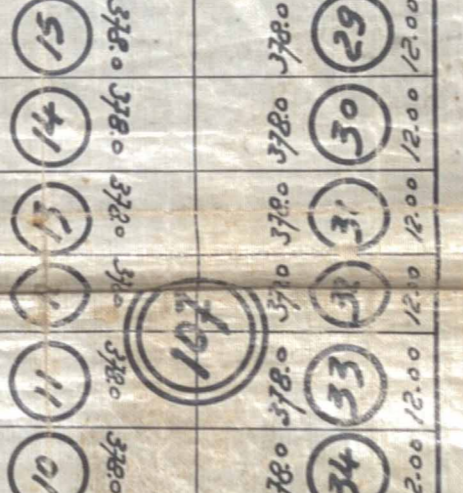

R=6.00
D=9.42

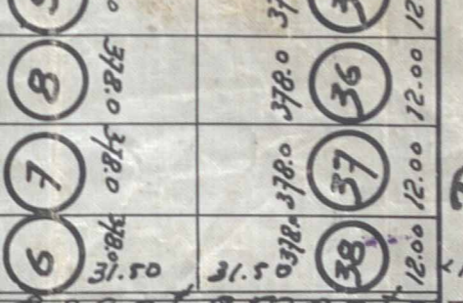

R=6.00
D=9.42



São

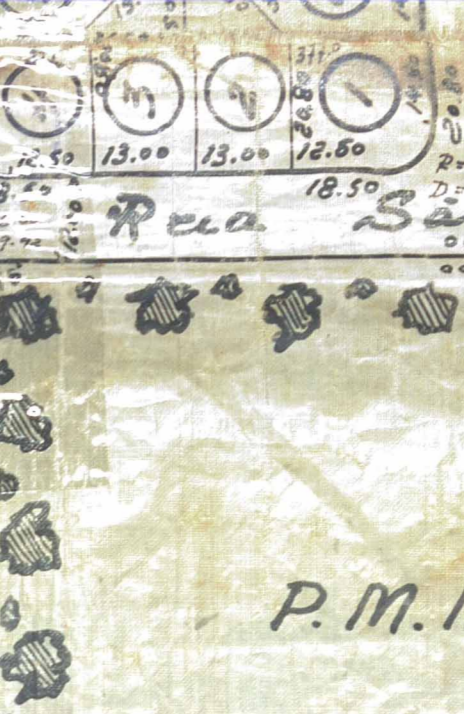

R=6.00
D=9.42

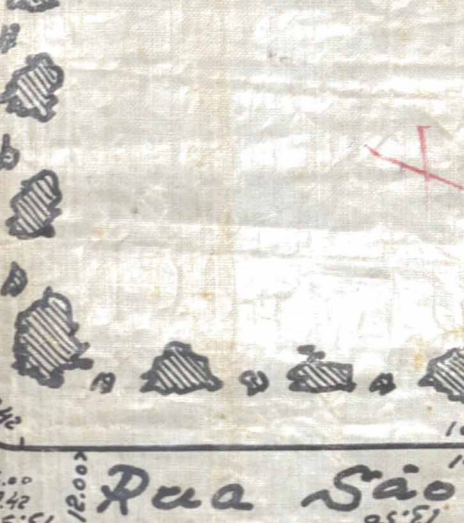

R=6.00
D=9.42

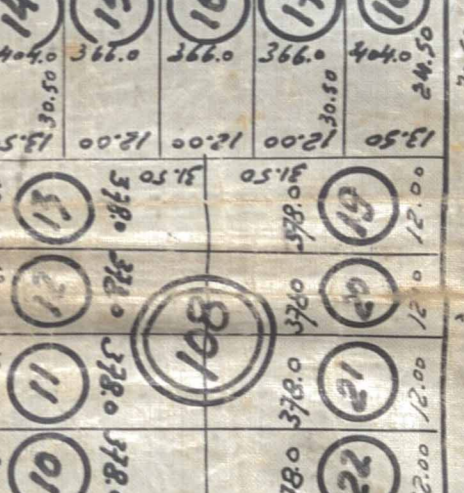

R=6.00
D=9.42



R=6.00
D=9.42

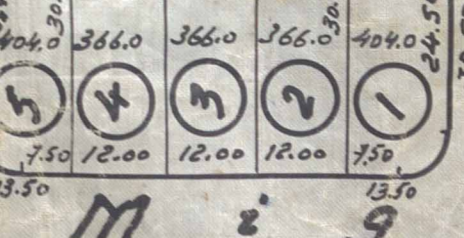

São



R=6.00
D=9.42



R=6.00
D=9.42



R=6.00
D=9.42



R=6.00
D=9.42



Santa



R=6.00
D=9.42



R=6.00
D=9.42



R=6.00
D=9.42

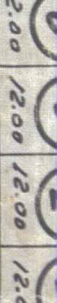

R=6.00
D=9.42





Plano de loteamento e arruamento
 de uma área de terreno
 propriedade do Sr. Arthur Dichler Maselli
 situada no km. 32. da estrada Rio-S. Paulo
 Município de Nova Iguaçu
 Est. do P. d. Jan.

Escala 1:1.000

Área da planta - 350.555,00 m²
 " em lotes - 252.752,00 m²
 " em ruas - 59.241,00 m²
 P.M.N.J. - 36.370,00 m²
 " vala - 2.192,00 m²

Assinaturas:

Proprietário: *Arthur Dichler Maselli*

Engenheiro: *Roberto S. Slom*
 5^o Reg. CREA, LP-681
 Agrimensor.

Nota: Todas curvas com R=6.00
 Desenvolvimento das
 curvas D=9.42

Planta D - 674 lotes
 Total 5428 "

Victoria Total
 folio no. 5495/56

APROVO, exigindo-se
 o cumprimento das
 obrigações que assumiu
 assinar no D. A. e termo
 6-7 1954 9-7-51
 1317/54
 Prefeito

5278/54

5278/54



ACERVO DIGITALIZADO



CEDIM
CENTRO DE DOCUMENTAÇÃO E IMAGEM
INSTITUTO MULTIDISCIPLINAR - UFRRJ



ARQUIVO DE PLANTAS