

FICHA DE META DADOS – CEDIM 2020.1	
Nome da Pasta	Arquivo de Plantas da Prefeitura da Cidade de Nova Iguaçu
Autor/Instituição	Secretaria Municipal de Desenvolvimento Urbano - SMDU
Número de Documentos	2
Quantidade e tipo de documentação	Uma planta
Dia/ Mês/Ano	27/01/1956
Série	115/52
Formato	***
Resumo	O acervo contempla tanto plantas residenciais e comerciais, quanto plantas de loteamento na cidade de Nova Iguaçu na primeira metade do século XX. Depositadas junto a Secretaria Municipal de Infraestrutura-SEMIF/Subsecretaria de Urbanismo de Nova Iguaçu, a documentação possui dados como nome do proprietário, logradouro, dimensões do terreno e profissional responsável pela obra. Dentre as plantas já digitalizadas, está o prédio da câmara Municipal, edificada em 1907 sendo posteriormente ocupado pela Prefeitura Municipal até sua demolição em 1964. Loteamento de bairros inteiros como Austin, Vila Anita e Caiçara. A maior parte da documentação



MINISTÉRIO DA EDUCAÇÃO
UNIVERSIDADE FEDERAL RURAL DO RIO DE JANEIRO
INSTITUTO MULTIDISCIPLINAR – CAMPUS NOVA IGUAÇU
CENTRO DE DOCUMENTAÇÃO E IMAGEM



	encontra-se em bom estado, mas também pode conter marcas de dobraduras e desgaste pelo manuseio contínuo.
Palavras-Chave	Planta; Nova Iguaçu; Bairro Califórnia;
Notas explicativas	***

CALLIFCJRNIA



proc-11-291-56-
aprov. 11.10.56.
Renato Lemes Monteiro

Rua. Nossa Senhora de
Fatima - Rep. Oscar Soares
PAL 31/84 Caldeirinhas
Rep. 05/50366-83. D. C. 2
des lots 12, 13, 14, 15 D. C. 2
Area 5080,00m²



CTA

BAIRRO CALIFORNIA
PROJETO DE CASA TIPO

Renato Lourenço Monteiro
O PROPRIETÁRIO

AUTORES DO PROJETO

José Fernandes Pereira
Eng.º Civil - C.R.E.A. 44483 D
José Wilson Lourenço Monteiro de Sá
Arquiteto - C.R.E.A. 4420-3

*Padrão
aperovado*

Prefeitura Municipal de Nova Iguaçu
DIVISÃO DE LICENCIAMENTO

5-11-48

Pmc. 8412/48

Prefeitura Municipal de Nova Iguaçu
DIVISÃO DE LICENCIAMENTO
27 de Janeiro de 1956

*Área de cada
quarto: 11,030
x Cpl. 50,00
= Cpl. 551,700,00
x Cpl. 50,00
= Cpl. 6,450,00 x 22 Casas
= Cpl. 1571,700,00*

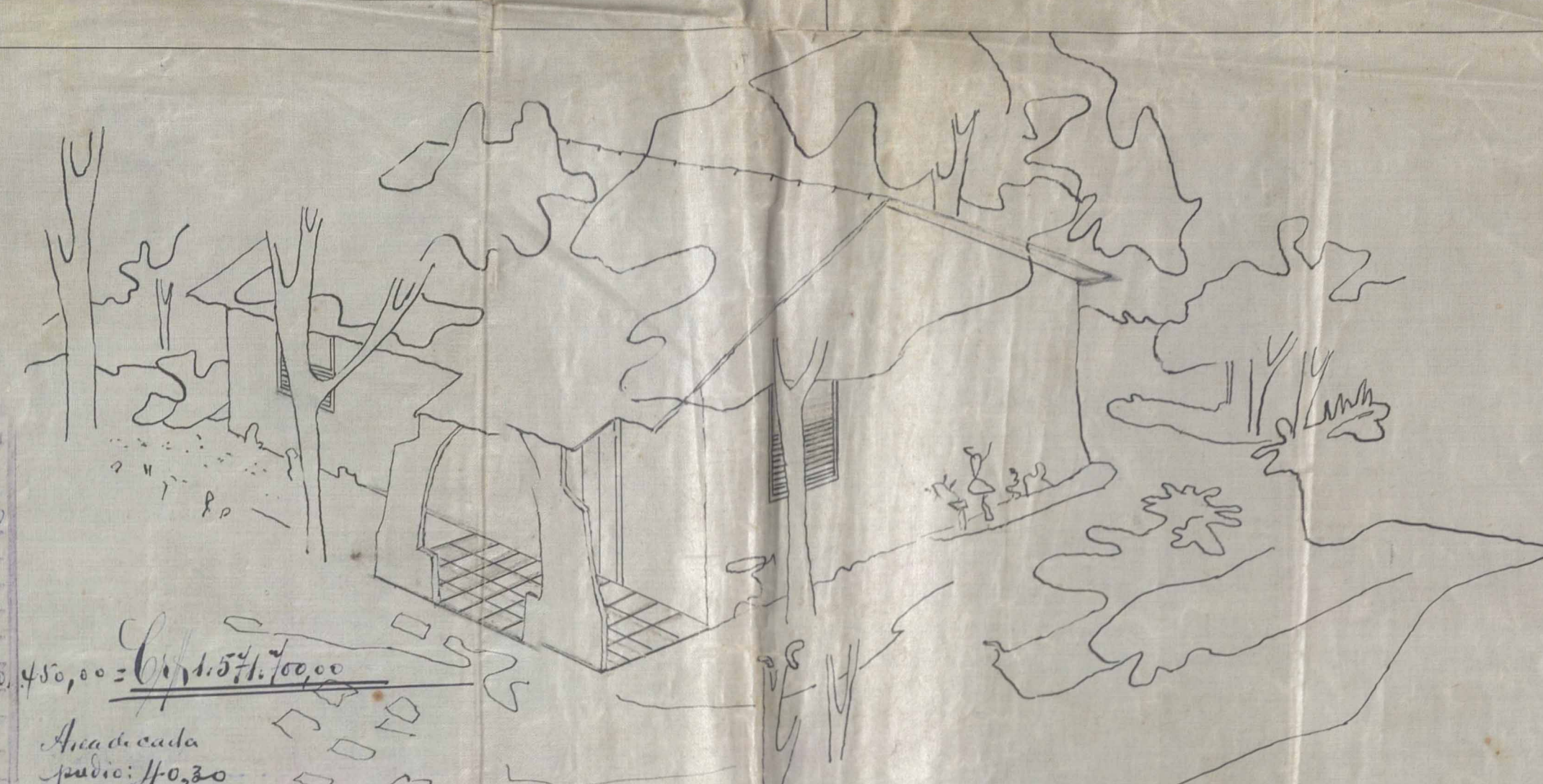

PERSPETIVA

0.20 3.85 1.20 1.30 0.20

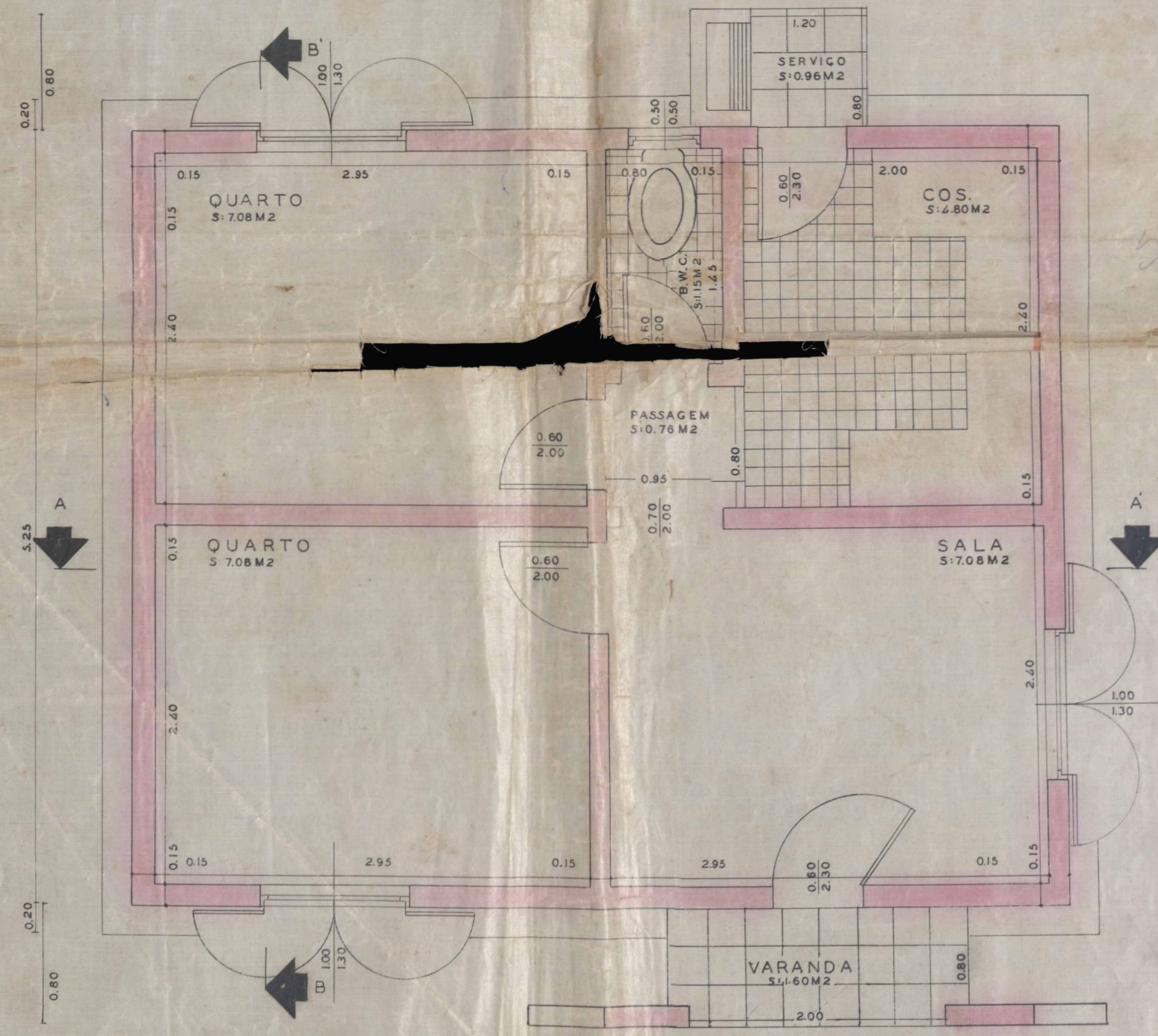

PLANTA BAIXA
ESC. 1:25

5-3303 mm

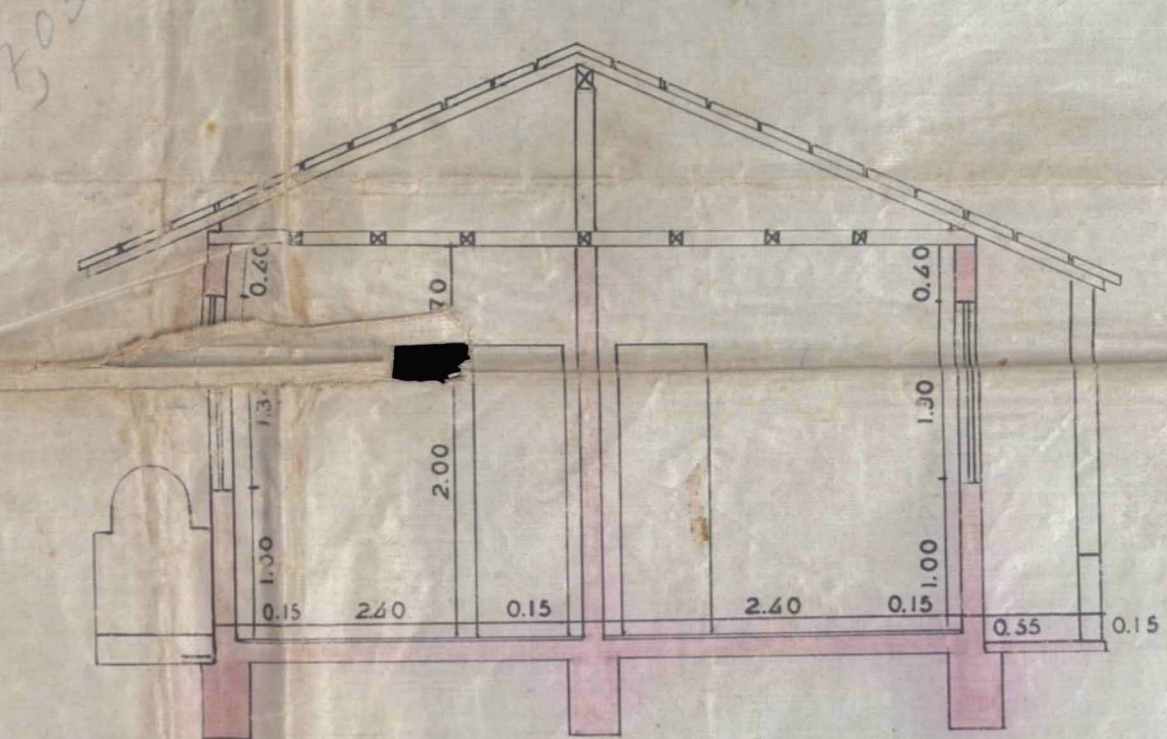

CORTE BB'

ESC. 1:50

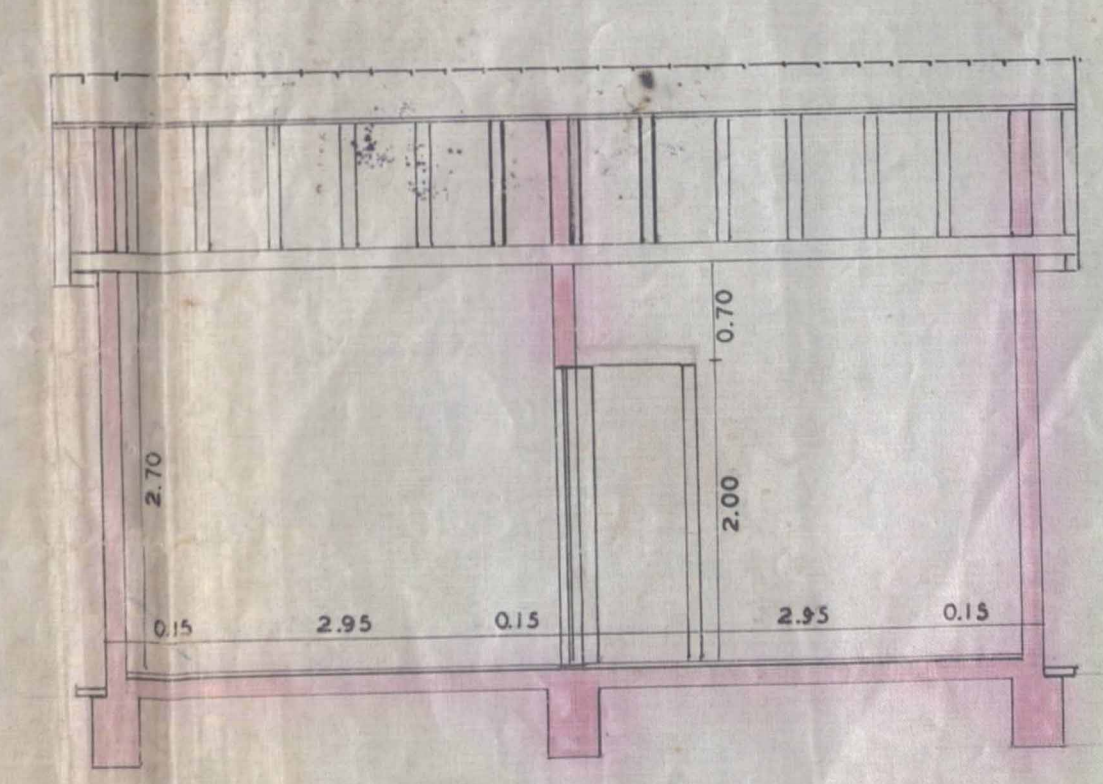

CORTE A A'

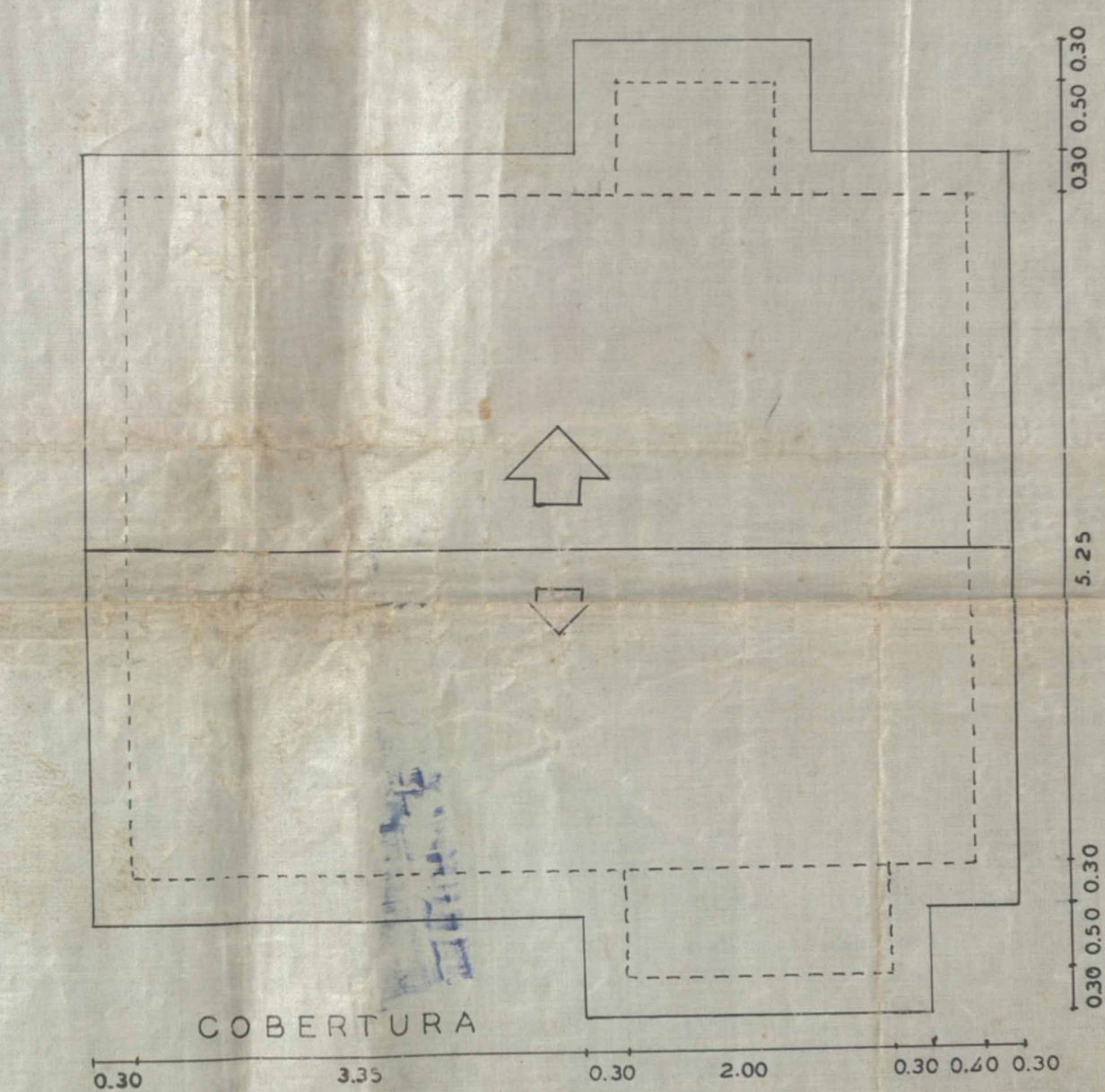

COBERTURA

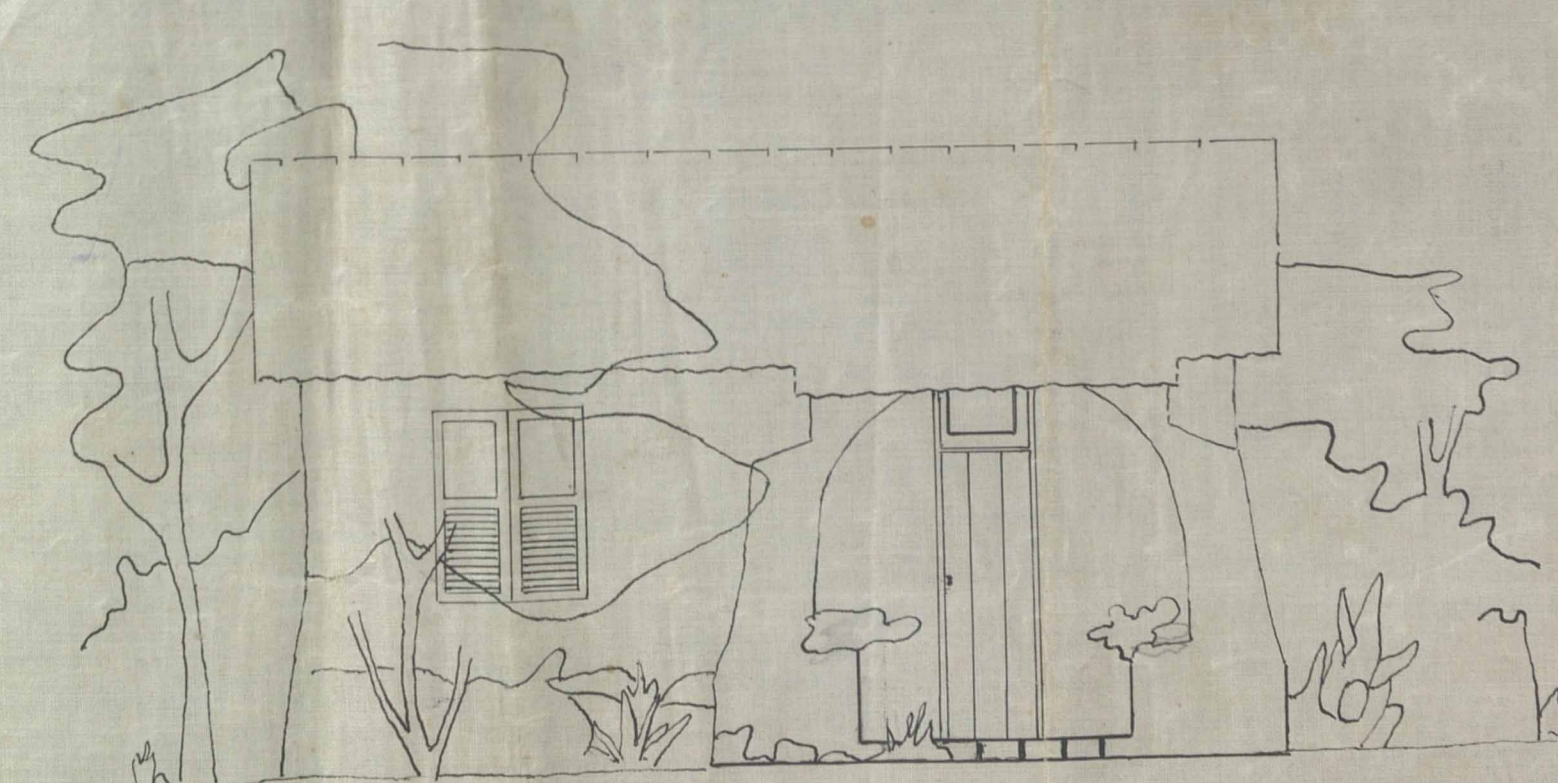

FACHADA



ACERVO DIGITALIZADO



CEDIM
CENTRO DE DOCUMENTAÇÃO E IMAGEM
INSTITUTO MULTIDISCIPLINAR - UFRRJ



ARQUIVO DE PLANTAS