

FICHA DE META DADOS – CEDIM 2020.1	
Nome da Pasta	Arquivo de Plantas da Prefeitura da Cidade de Nova Iguaçu
Autor/Instituição	Secretaria Municipal de Desenvolvimento Urbano - SMDU
Número de Documentos	2
Quantidade e tipo de documentação	Uma planta
Dia/ Mês/Ano	26/04/1946
Série	115/52
Formato	***
Resumo	O acervo contempla tanto plantas residenciais e comerciais, quanto plantas de loteamento na cidade de Nova Iguaçu na primeira metade do século XX. Depositadas junto a Secretaria Municipal de Infraestrutura-SEMIF/Subsecretaria de Urbanismo de Nova Iguaçu, a documentação possui dados como nome do proprietário, logradouro, dimensões do terreno e profissional responsável pela obra. Dentre as plantas já digitalizadas, está o prédio da câmara Municipal, edificada em 1907 sendo posteriormente ocupado pela Prefeitura Municipal até sua demolição em 1964. Loteamento de bairros inteiros como Austin, Vila Anita e Caiçara. A maior parte da documentação



MINISTÉRIO DA EDUCAÇÃO
UNIVERSIDADE FEDERAL RURAL DO RIO DE JANEIRO
INSTITUTO MULTIDISCIPLINAR – CAMPUS NOVA IGUAÇU
CENTRO DE DOCUMENTAÇÃO E IMAGEM



	encontra-se em bom estado, mas também pode conter marcas de dobraduras e desgaste pelo manuseio contínuo.
Palavras-Chave	Planta; Nova Iguaçu; Bairro Califórnia;
Notas explicativas	***

CALLIFORNIYA



proc-33-291-56-
aprov. 11.10.56.
Renato Lemes Monteiro

Rua. Nossa Senhora de
Fatima - Rep. Oscar Soares
PAL 31/84 Calafornia
Rep. 05/50366-83. D. C. 2
des lots 12, 13, 14, 15 D. C. 2
Area 5080,00m²



PROJETO DE CASATIPO A SER CONSTRUIDA NOS LOTES N^{os} 2, 3, 4, 6, 7, 8, 9, 10, 11, 12, 13, 14, 15, 19, 21, 24, 27, 29, 30, 31, 32, 33, 35, 37, 38, 40, 41, 42, 43, 44, 45, 46, 48, 50 E 52. SITOS NO BAIRRO "CALIFORNIA" EM NOVA IGUAÇU.

PLANTA DE SITUAÇÃO - ESC. 1:500

Leonor Paes Albuquerque
O proprietário

Jaques Pinheiro de Azevedo
O autor do projeto e responsável pela execução das obras *Eng. Civil - CRN 4018-D*



PLANO DE REAFECÇÃO
1946
3274/16
D. Albuquerque

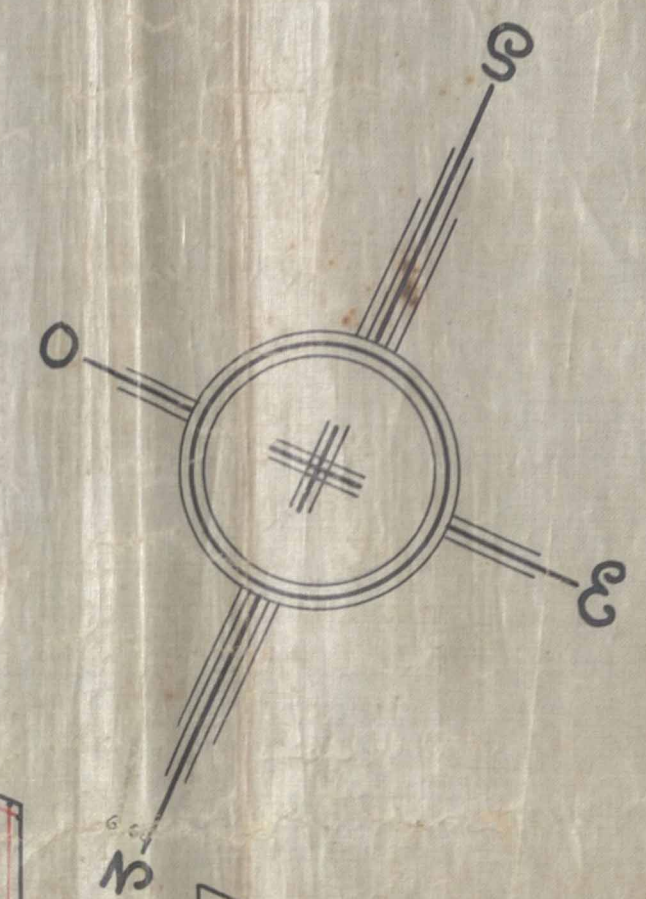
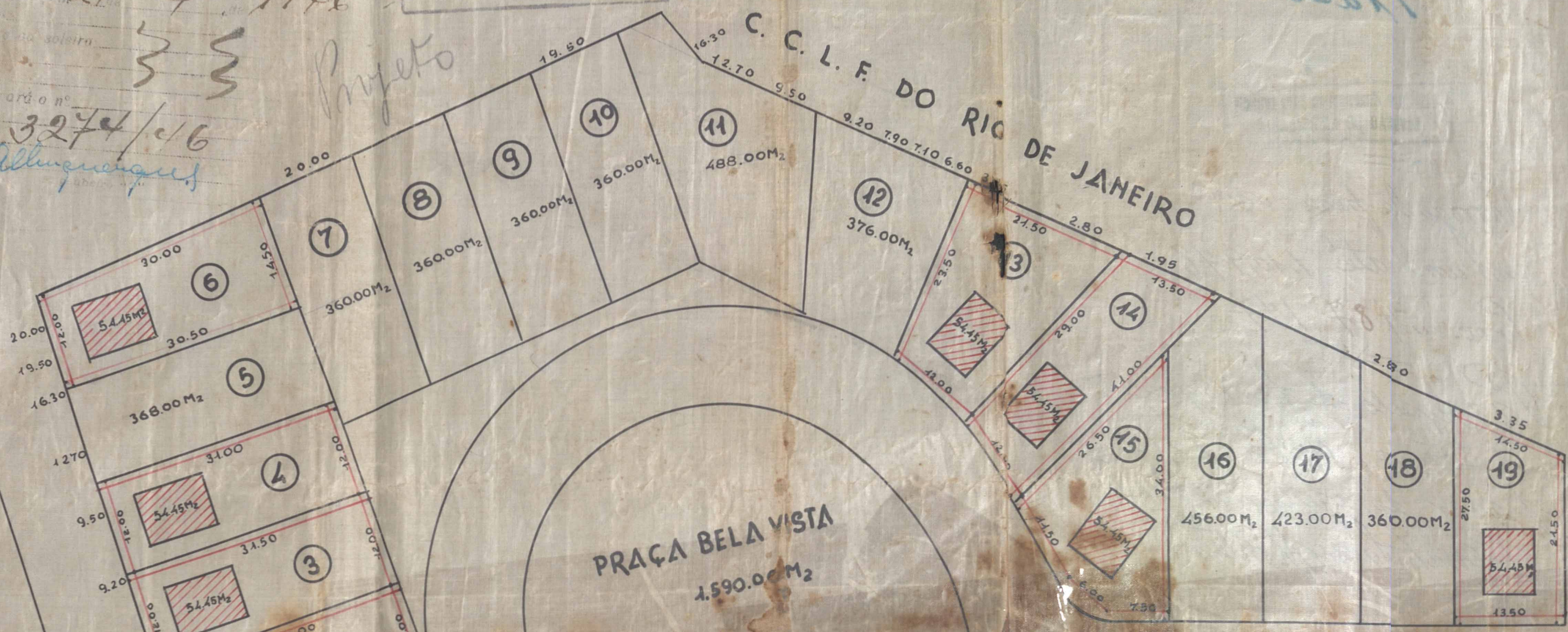

Ficha #25
de 1 a 30

CALIFORNIA
Rua Geral
Pl. nº 1

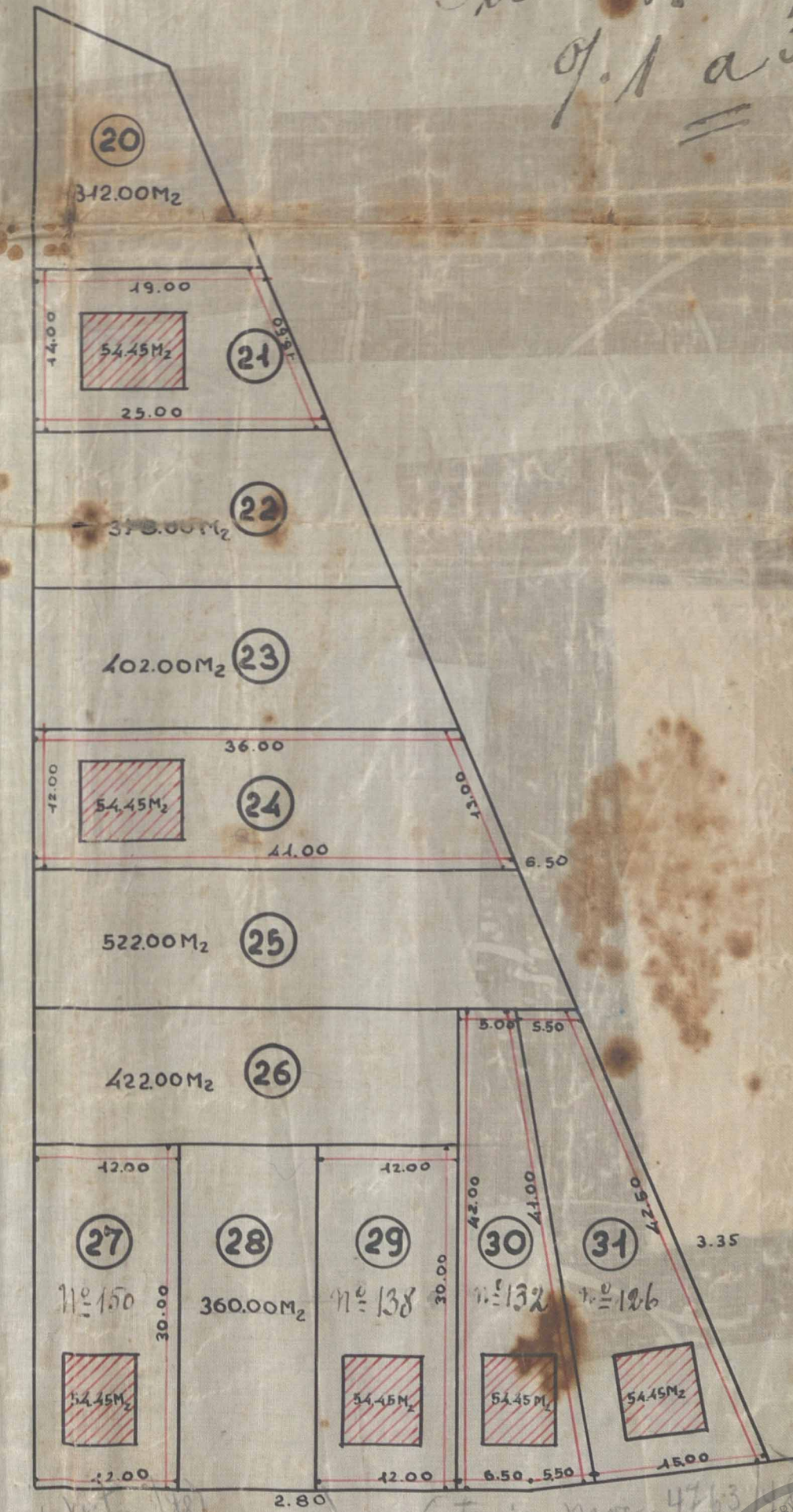
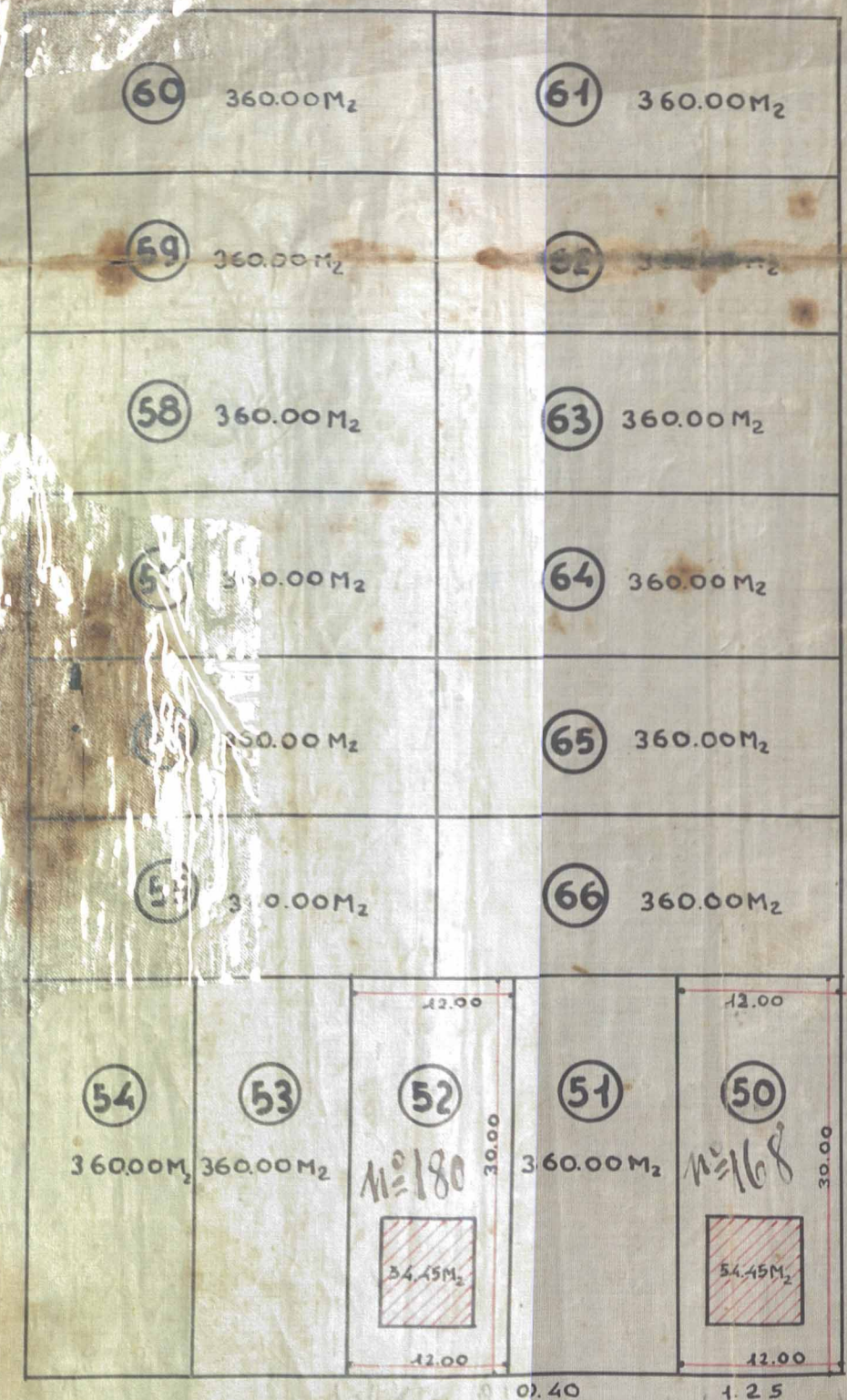

TRAVESSA ISAURA



ACERVO DIGITALIZADO



CEDIM
CENTRO DE DOCUMENTAÇÃO E IMAGEM
INSTITUTO MULTIDISCIPLINAR - UFRRJ



ARQUIVO DE PLANTAS