

<b>FICHA DE META DADOS – CEDIM 2020.1</b>	
<b>Nome da Pasta</b>	Arquivo de Plantas da Prefeitura da Cidade de Nova Iguaçu
<b>Autor/Instituição</b>	Secretaria Municipal de Desenvolvimento Urbano - SMDU
<b>Número de Documentos</b>	2
<b>Quantidade e tipo de documentação</b>	Uma planta
<b>Dia/ Mês/Ano</b>	***
<b>Série</b>	115/52
<b>Formato</b>	***
<b>Resumo</b>	<p>O acervo contempla tanto plantas residenciais e comerciais, quanto plantas de loteamento na cidade de Nova Iguaçu na primeira metade do século XX. Depositadas junto a Secretaria Municipal de Infraestrutura-SEMIF/Subsecretaria de Urbanismo de Nova Iguaçu, a documentação possui dados como nome do proprietário, logradouro, dimensões do terreno e profissional responsável pela obra. Dentre as plantas já digitalizadas, está o prédio da câmara Municipal, edificada em 1907 sendo posteriormente ocupado pela Prefeitura Municipal até sua demolição em 1964. Loteamento de bairros inteiros como Austin, Vila Anita e Caiçara. A maior parte da documentação</p>



MINISTÉRIO DA EDUCAÇÃO  
UNIVERSIDADE FEDERAL RURAL DO RIO DE JANEIRO  
INSTITUTO MULTIDISCIPLINAR – CAMPUS NOVA IGUAÇU  
CENTRO DE DOCUMENTAÇÃO E IMAGEM



	encontra-se em bom estado, mas também pode conter marcas de dobraduras e desgaste pelo manuseio contínuo.
<b>Palavras-Chave</b>	Planta; Nova Iguaçu; Bairro Califórnia;
<b>Notas explicativas</b>	***





CALLIFCJRNIA







proc-11-291-56-  
anos-11-10-56.  
Renato Lemes monteiro

Rua. Nossa Senhora de  
Fatima - Rep. Oscar Soares  
PAL 31/84 Caldeirinhas  
Rep. 05/50366-83. D. C. 2  
des lots 12, 13, 14, 15 D. C. 2  
Área 5080,00m<sup>2</sup>





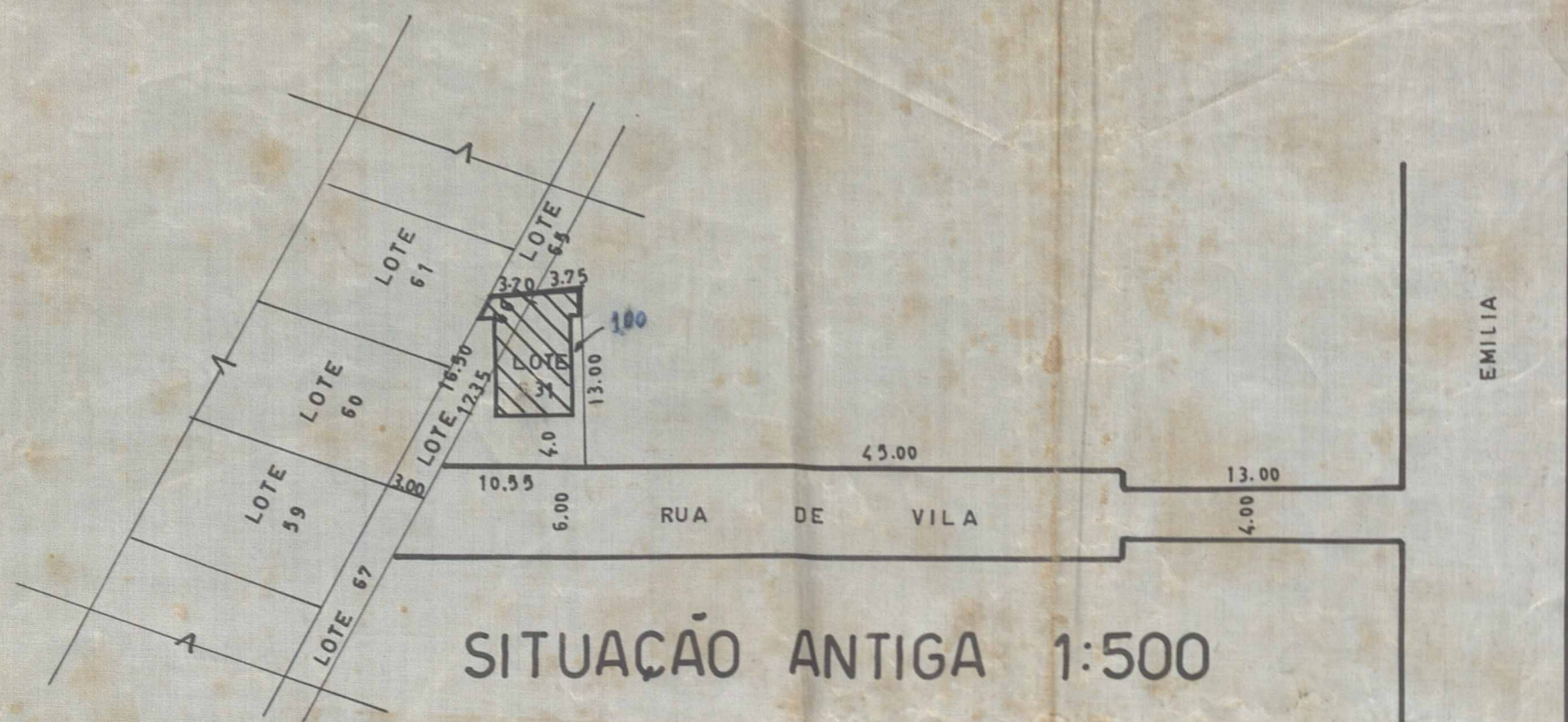

SITUAÇÃO ANTIGA 1:500

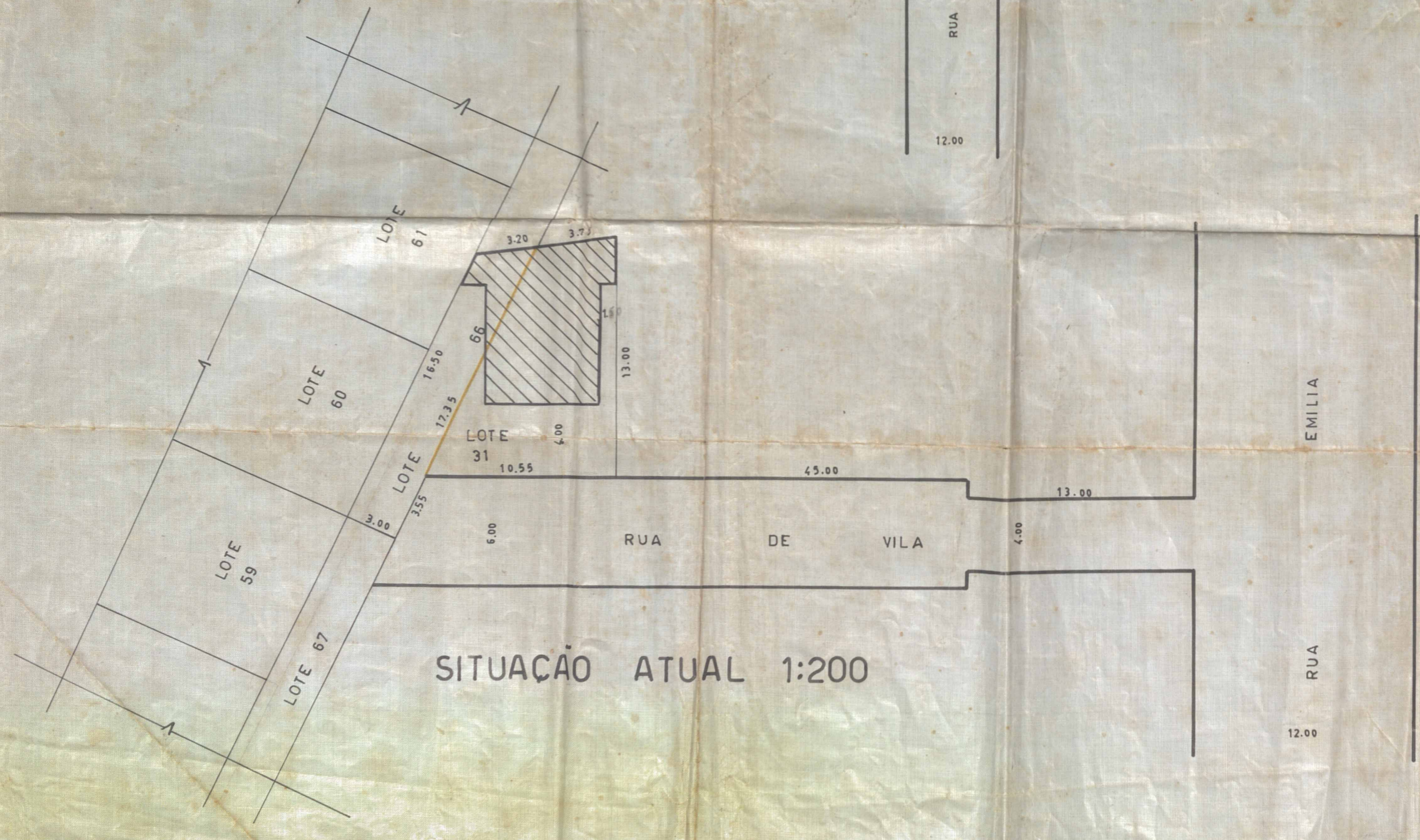

SITUAÇÃO ATUAL 1:200

PLANTA PARA REMEMBRAMENTO DO LOTE 66, QUADRA H, DA VILA DA RUA EMILIA Nº. 63, BAIRRO CALIFÓRNIA, 19. DISTRITO DE NOVA IGUAÇU, R. J.

ÁREAS

ÁREA REMEMBRADA:	— — — — —	51,00 m <sup>2</sup>
ÁREA DO LOTE	— — — — —	<u>93,00 m<sup>2</sup></u>
ÁREA TOTAL	— — — — —	144,00 m <sup>2</sup>

PROPRIETARIO: Amoroso Rosencio da Silva

AUTOR DO PROJETO: Paulo Luis Guedes 34341



ACERVO DIGITALIZADO



**CEDIM**  
CENTRO DE DOCUMENTAÇÃO E IMAGEM  
INSTITUTO MULTIDISCIPLINAR - UFRRJ



ARQUIVO DE PLANTAS