

<b>FICHA DE META DADOS – CEDIM 2020.1</b>	
<b>Nome da Pasta</b>	Arquivo de Plantas da Prefeitura da Cidade de Nova Iguaçu
<b>Autor/Instituição</b>	Secretaria Municipal de Desenvolvimento Urbano - SMDU
<b>Número de Documentos</b>	2
<b>Quantidade e tipo de documentação</b>	Uma planta
<b>Dia/ Mês/Ano</b>	19/08/1976
<b>Série</b>	201/76
<b>Formato</b>	***
<b>Resumo</b>	O acervo contempla tanto plantas residenciais e comerciais, quanto plantas de loteamento na cidade de Nova Iguaçu na primeira metade do século XX. Depositadas junto a Secretaria Municipal de Infraestrutura-SEMIF/Subsecretaria de Urbanismo de Nova Iguaçu, a documentação possui dados como nome do proprietário, logradouro, dimensões do terreno e profissional responsável pela obra. Dentre as plantas já digitalizadas, está o prédio da câmara Municipal, edificada em 1907 sendo posteriormente ocupado pela Prefeitura Municipal até sua demolição em 1964. Loteamento de bairros inteiros como Austin, Vila Anita e Caiçara. A maior parte da documentação



MINISTÉRIO DA EDUCAÇÃO  
UNIVERSIDADE FEDERAL RURAL DO RIO DE JANEIRO  
INSTITUTO MULTIDISCIPLINAR – CAMPUS NOVA IGUAÇU  
CENTRO DE DOCUMENTAÇÃO E IMAGEM



	encontra-se em bom estado, mas também pode conter marcas de dobraduras e desgaste pelo manuseio contínuo.
<b>Palavras-Chave</b>	Planta; Nova Iguaçu; Avenida Governador Portela; Ruas Coronel Francisco Soares;
<b>Notas explicativas</b>	***



Prefeitura Municipal de Nova Iguaçu  
 Secretaria Municipal de Obras e Urbanismo  
 SEMURB  
 DEPARTAMENTO DE URBANISMO  
 Aprovado em 19 de 08 de 1976  
 Alinhamento  
 Projeto de Arquitetura  
 Arquiteto  
 Ed. Pedro Tamarit e s. Lapa 134 s. U.S.S. Salazar R. 130  
 Fone: 041 733.900.00  
 Rua AV. GUB. F. de Aguiar s. Rua Beneditino Soares  
 Nome: Joaquim J. Martins Junior e outros  
 Prop. nº 0730 24/176  
 Local: Nova Iguaçu  
 Bloco: 94 and 939  
 Nilton Coelho Dos  
 Diretor de Urbanismo

PLANTA PARA CONSTRUÇÃO DE UM PRÉDIO A SER ELABORADO NA ESQUINA DAS RUAS CEL. FRANCISCO SOARES E AV. GOVERNADOR PORTELA, Nº 1155, 1º DISTRITO DE NOVA IGUAÇU DE PROPRIEDADE DOS SRS JOAQUIM VAZ MARTINS JR; OCTAVIO MARTINS ALVARO MARTINS E Sra IOLANDA MARTINS CARDOSO.

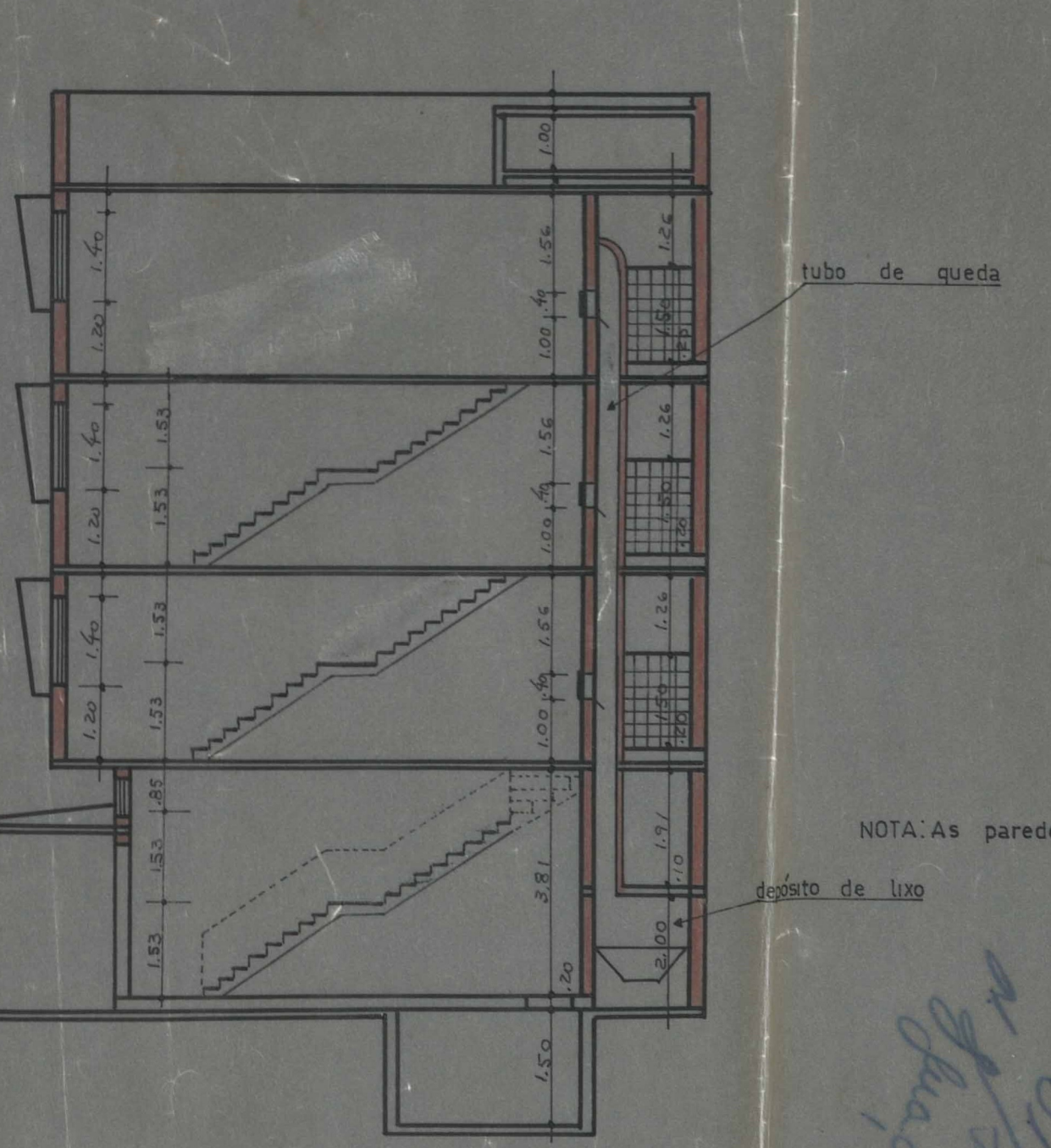
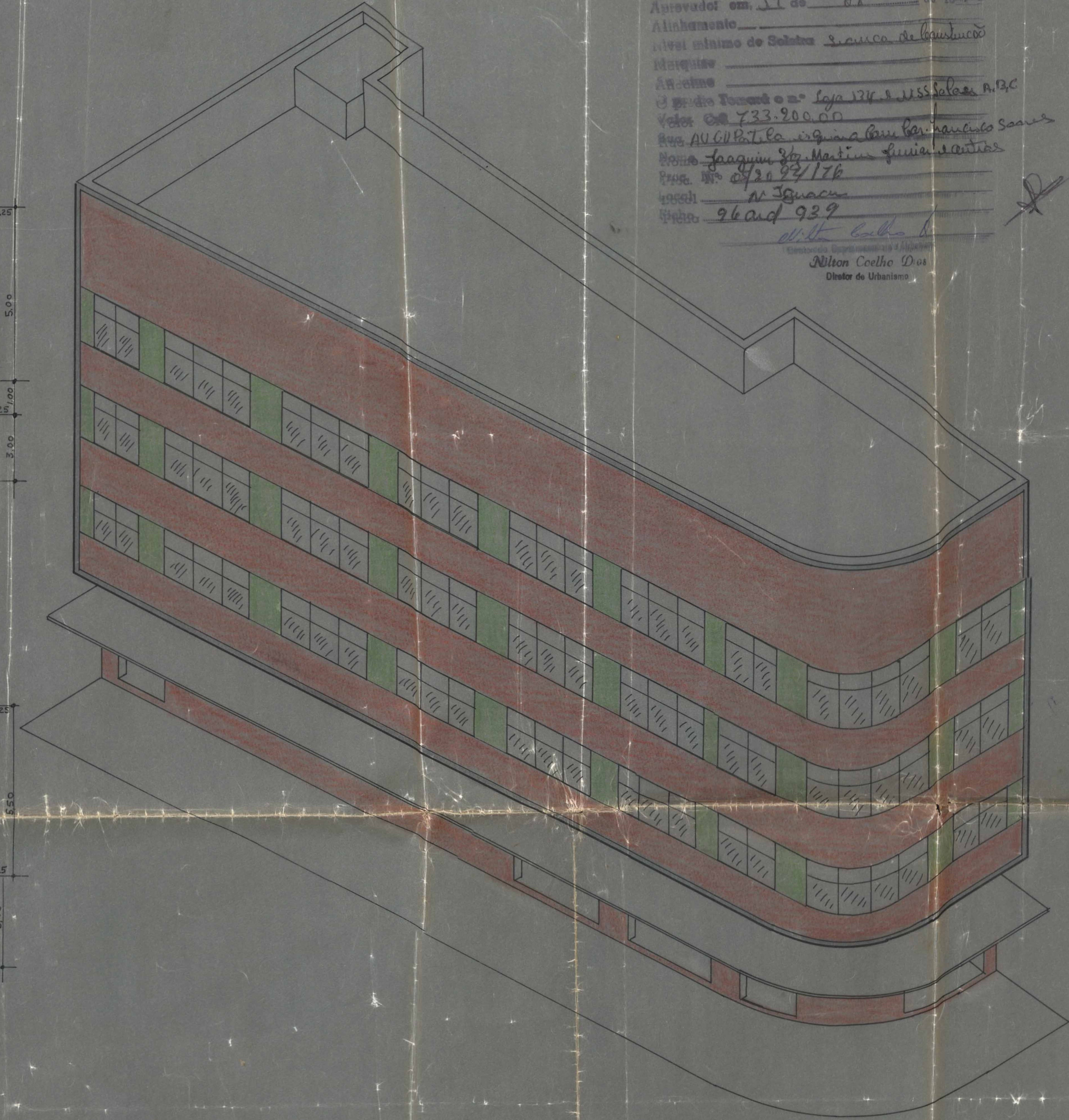
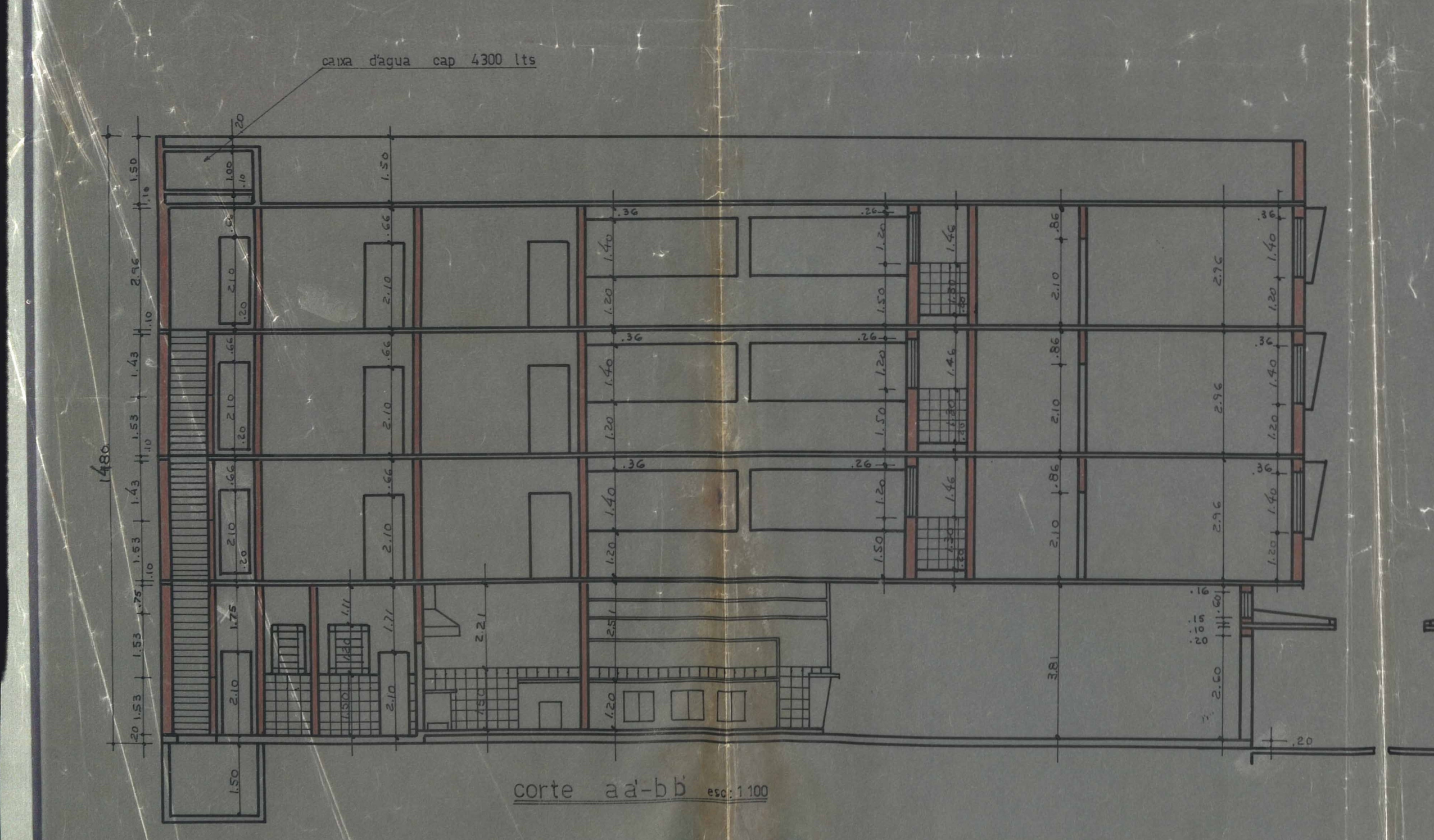
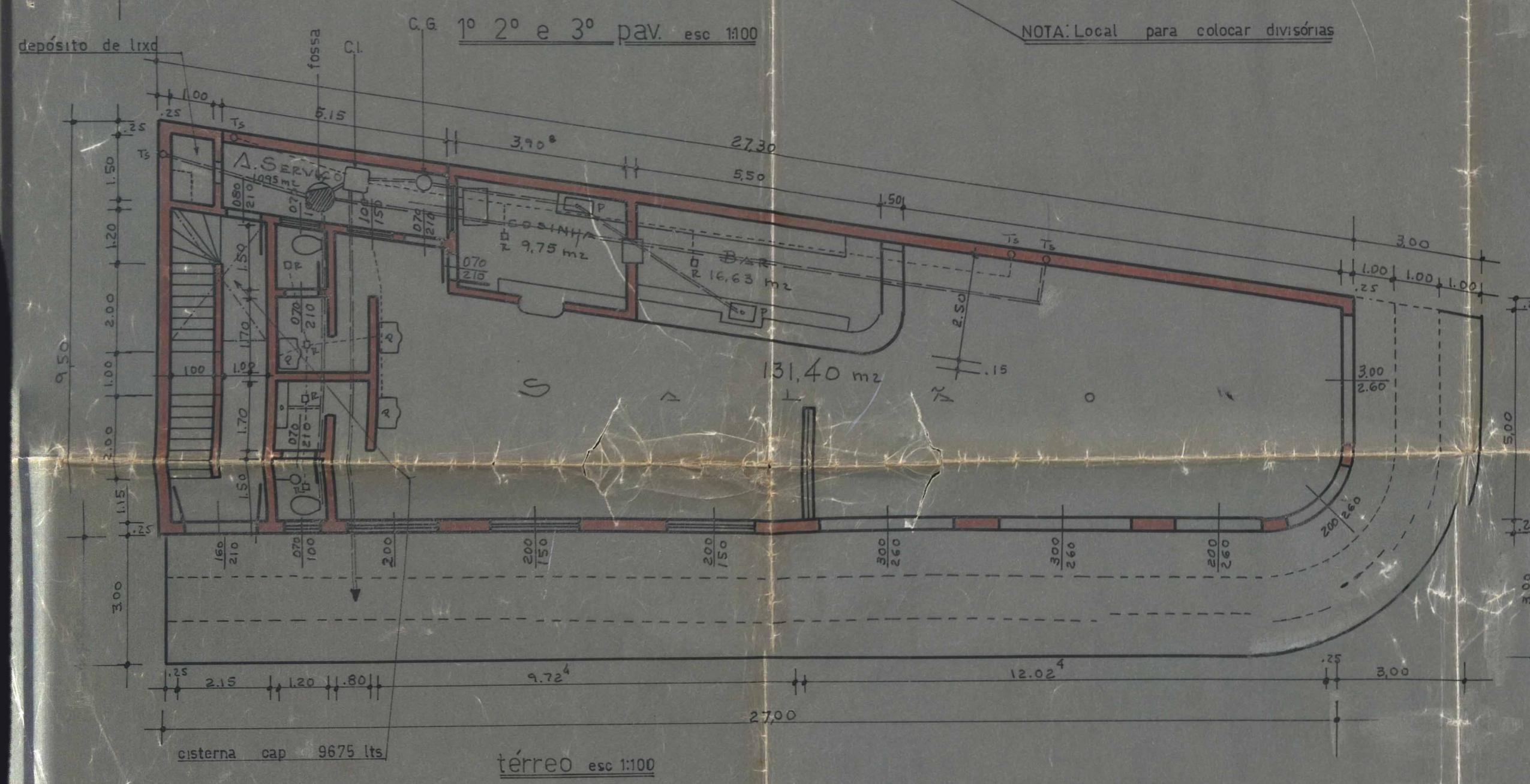
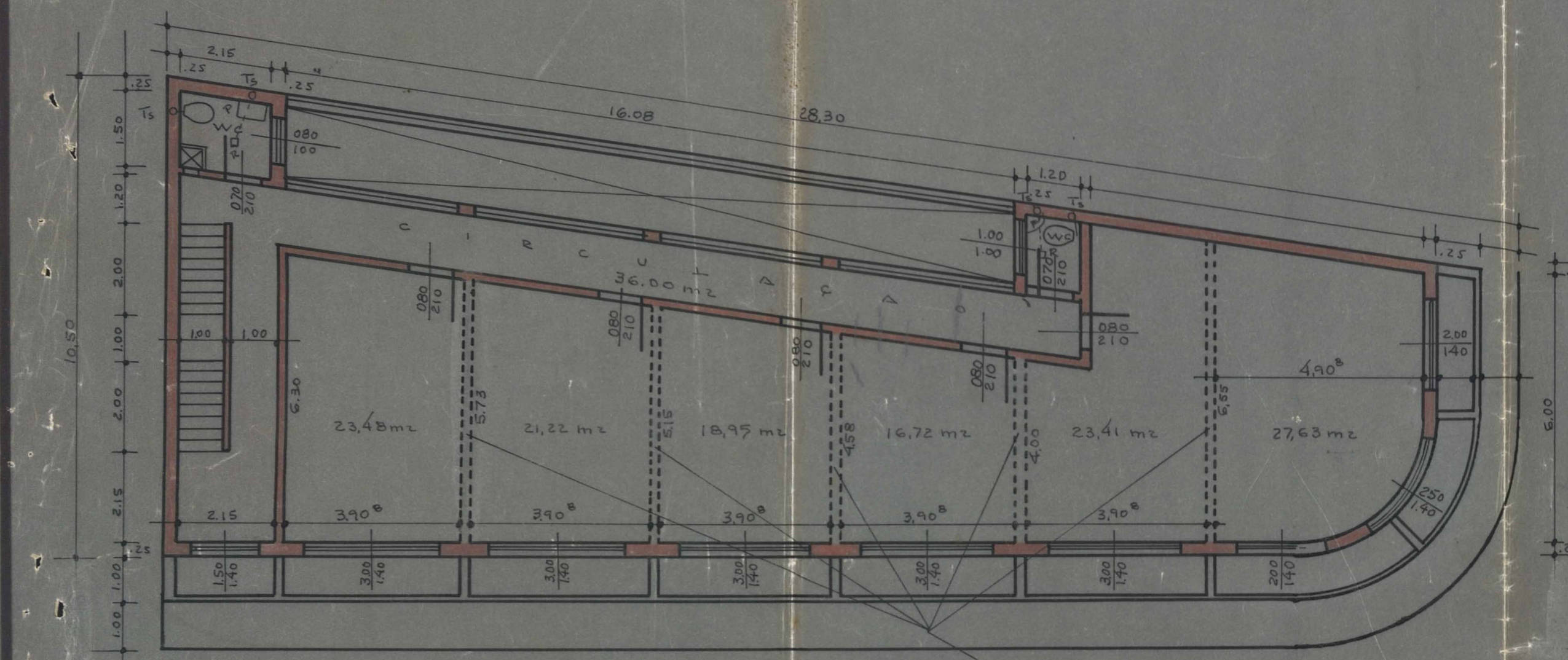

PERSPECTIVA  
 Esc. 1:100

NOTA: As paredes não cotadas, são de 015.

20/1/76  
 N. J. Junior  
 Proprietário

ÁREA DO TERRENO = 148,50 m<sup>2</sup>  
 ÁREA DE CONST. = 916,50 m<sup>2</sup>

Escala 1:100

Eng.º *[Signature]*  
 Diretor de Urbanismo

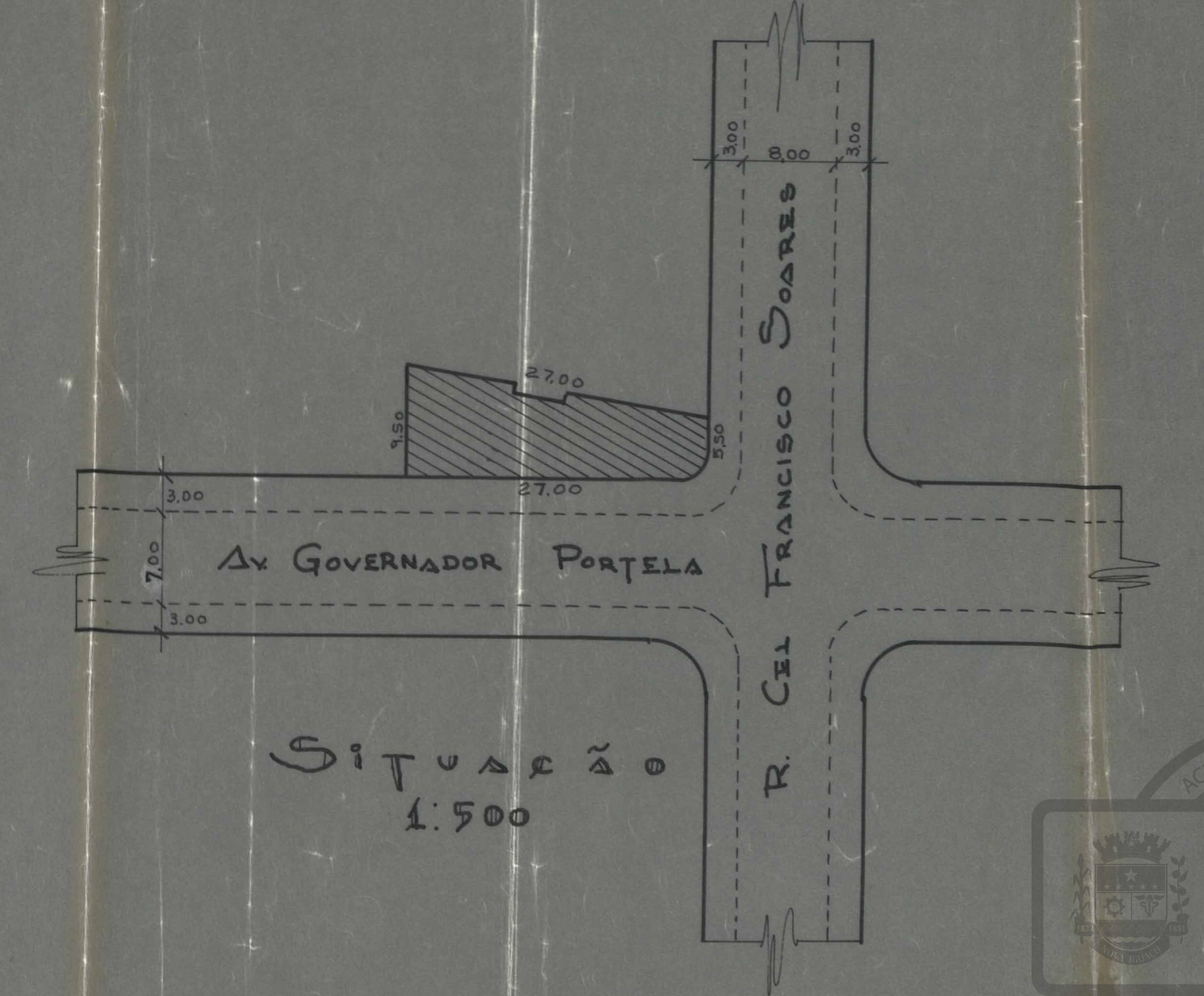
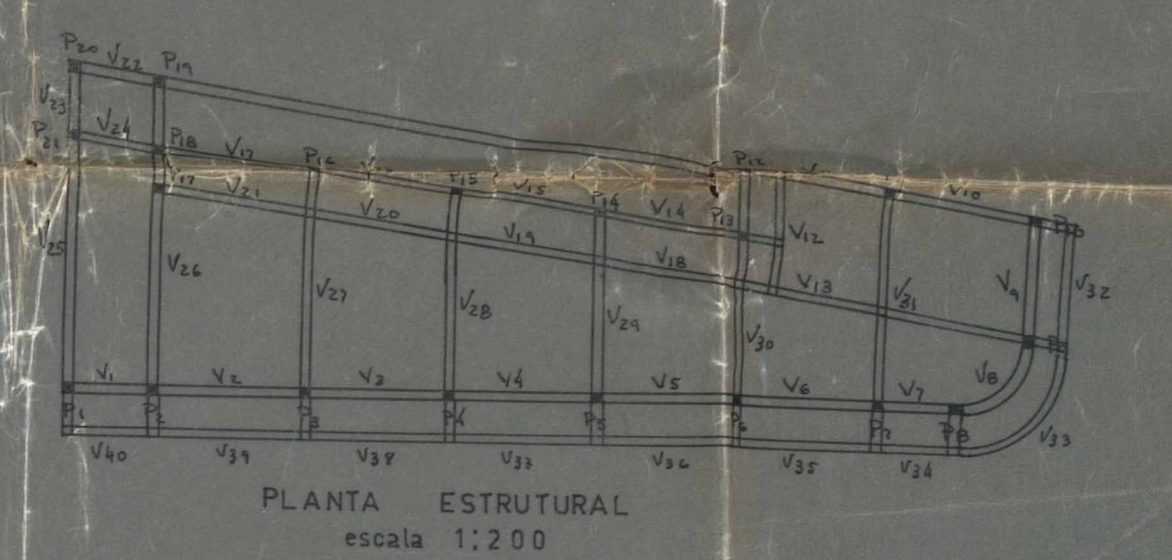



ACERVO DIGITALIZADO



**CEDIM**  
CENTRO DE DOCUMENTAÇÃO E IMAGEM  
INSTITUTO MULTIDISCIPLINAR - UFRRJ



ARQUIVO DE PLANTAS