

<b>FICHA DE META DADOS – CEDIM 2019/1</b>	
<b>Nome da Pasta</b>	Arquivo de Plantas da Prefeitura da Cidade de Nova Iguaçu
<b>Autor/Instituição</b>	Secretaria Municipal de Infraestrutura- SEMIF/ Subsecretaria de Urbanismo de Nova Iguaçu.
<b>Número de Documentos</b>	2
<b>Quantidade e tipo de documentação</b>	Uma planta de loteamento
<b>Dia/ Mês/Ano</b>	29/05/1952
<b>Série</b>	135/53
<b>Formato</b>	Personalizado
<b>Resumo</b>	O acervo contempla tanto plantas residenciais e comerciais, quanto plantas de loteamento na cidade de Nova Iguaçu na primeira metade do século XX. Depositadas junto a Secretaria Municipal de Infraestrutura-SEMIF/Subsecretaria de Urbanismo de Nova Iguaçu, a documentação possui dados como nome do proprietário, logradouro, dimensões do terreno e profissional responsável pela obra. Dentre as plantas já digitalizadas, está o prédio da câmara Municipal, edificada em 1907 sendo posteriormente ocupado pela Prefeitura Municipal até sua demolição em 1964. Loteamento de bairros inteiros como Austin, Vila Anita e Caiçara. A maior parte da documentação

	encontra-se em bom estado, mas também pode conter marcas de dobraduras e desgaste pelo manuseio contínuo.
<b>Palavras-Chave</b>	Planta; Nova Iguaçu; Bairro Santos Dumont; Imobiliária Progresso; Rua Paraná;
<b>Notas explicativas</b>	***



# BAIRRO SANTOS DUMONT

## EM NOVA-JGUAÇÚ

P. M. N. L.  
 DIVISÃO DA D. E.  
 PLANTA Nº 135/53

PROJETO PARA LOTEAMENTO-POPULAR DE UMA AREA DE PROPRIEDADE DA "IMOBILIARIA PROGRESSO LIMITADA", SITUADA Á RUA PARANÁ, EM NOVA-JGUAÇÚ.

ESTADO DO RIO

### LEGENDA:

39 LOTES COM ..... 11947,85<sup>2</sup>  
 RUA PROJ.<sup>DA</sup> COM ..... 1664,55<sup>2</sup>  
 RECUO 1,00 COM ..... 237,50<sup>2</sup>  
 TOTAL DA AREA LOTEADA ..... 13850,00 M<sup>2</sup>

NOTA: foi concedido 6 (seis) meses de prazo para a realização de uma REVISÃO EM 28/11/54



VISTORIA DA  
 PROCESS  
 Nº 11.611/55  
 S. 21/11/55  
 O. ...



A PROVO, sujeitando-se o Requerente ao cumprimento das obrigações que assumiu ao assinar na D. A. o termo de ...  
 Em 4/11/54  
 Prefeito



Botamim atual em  
 Valor 39 lotes partem abt.  
 R. Nº 1025/2

O PROPRIETÁRIO:  
 Imobiliária Progresso Ltda.  
 Manoel Fernando ...  
 O ENGENHEIRO: Emílio Souza, 254 - CREA - SP 2014

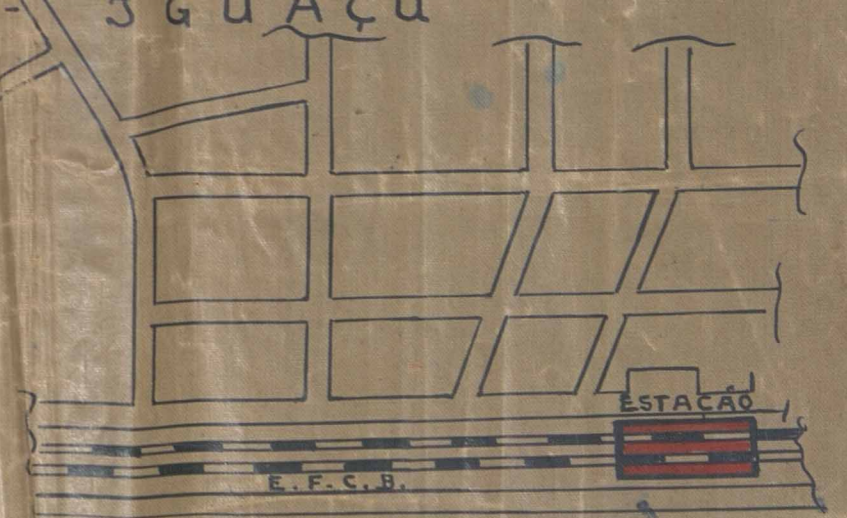
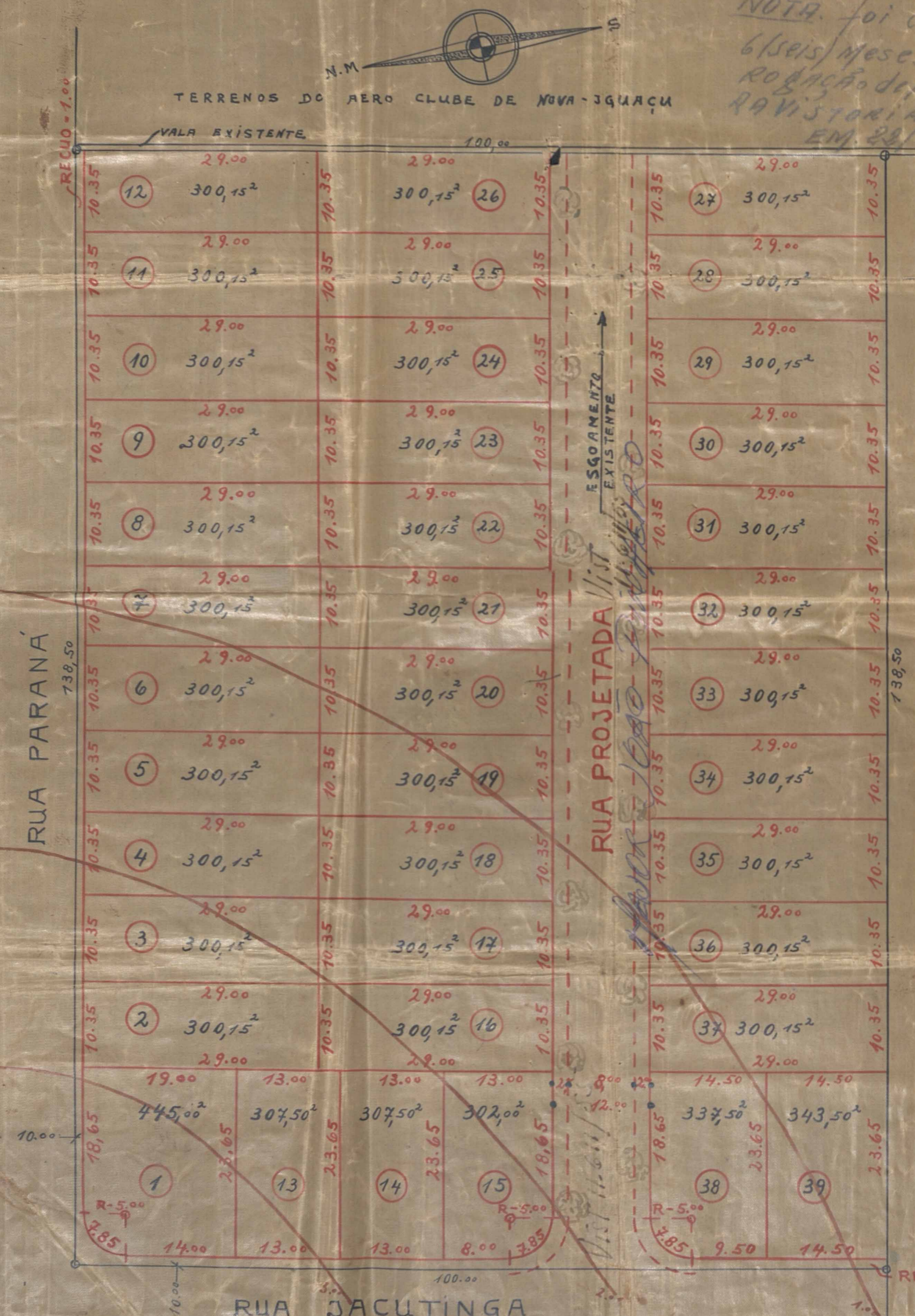

ACERVO DIGITALIZADO



**CEDIM**  
CENTRO DE DOCUMENTAÇÃO E IMAGEM  
INSTITUTO MULTIDISCIPLINAR - UFRRJ



ARQUIVO DE PLANTAS