

<b>FICHA DE META DADOS – CEDIM 2019/1</b>	
<b>Nome da Pasta</b>	Arquivo de Plantas da Prefeitura da Cidade de Nova Iguaçu
<b>Autor/Instituição</b>	Secretaria Municipal de Infraestrutura- SEMIF/ Subsecretaria de Urbanismo de Nova Iguaçu.
<b>Número de Documentos</b>	2
<b>Quantidade e tipo de documentação</b>	Uma planta de loteamento
<b>Dia/ Mês/Ano</b>	31/12/1952
<b>Série</b>	116/53
<b>Formato</b>	A0
<b>Resumo</b>	O acervo contempla tanto plantas residenciais e comerciais, quanto plantas de loteamento na cidade de Nova Iguaçu na primeira metade do século XX. Depositadas junto a Secretaria Municipal de Infraestrutura-SEMIF/Subsecretaria de Urbanismo de Nova Iguaçu, a documentação possui dados como nome do proprietário, logradouro, dimensões do terreno e profissional responsável pela obra. Dentre as plantas já digitalizadas, está o prédio da câmara Municipal, edificada em 1907 sendo posteriormente ocupado pela Prefeitura Municipal até sua demolição em 1964. Loteamento de bairros inteiros como Austin, Vila Anita e Caiçara. A maior parte da documentação



MINISTÉRIO DA EDUCAÇÃO  
UNIVERSIDADE FEDERAL RURAL DO RIO DE JANEIRO  
INSTITUTO MULTIDISCIPLINAR – CAMPUS NOVA IGUAÇU  
CENTRO DE DOCUMENTAÇÃO E IMAGEM



	encontra-se em bom estado, mas também pode conter marcas de dobraduras e desgaste pelo manuseio contínuo.
<b>Palavras-Chave</b>	Planta; Nova Iguaçu; Vila Carlota; Estação de Cava; Chalom Abraham;
<b>Notas explicativas</b>	***



116 / 53









# VILA CARLOTA

## ESTAÇÃO DE CAVA

1º DISTRITO DE NOVA IGUAÇÚ - ESTADO DO RIO

ESCALA 1:500

M A B R A H A M - Á R E A N Ã O L O T E A D A

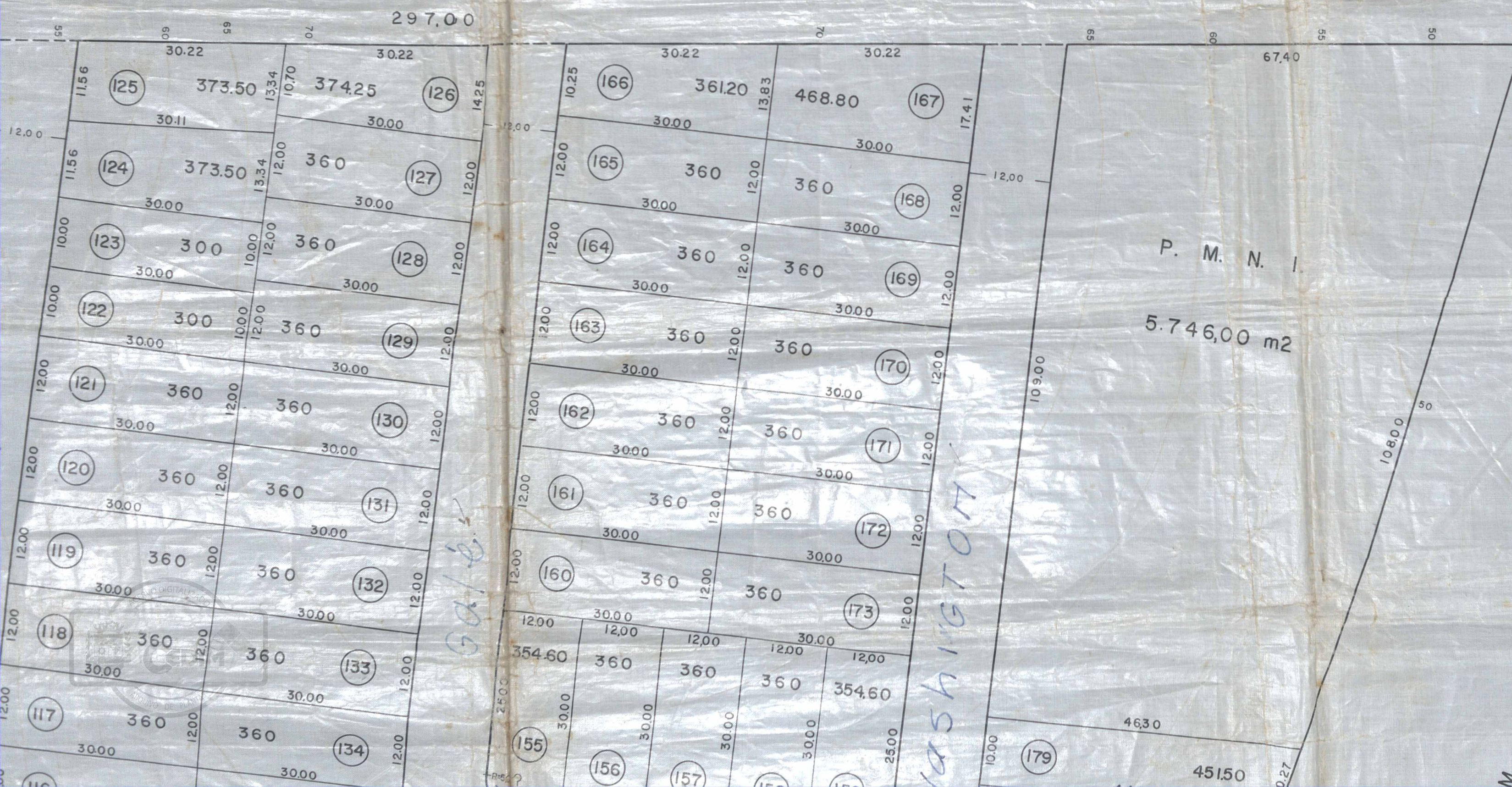



ÁREA - LOTEADA

ABRAHAMA

EXISTENTE

RUA

RUA

PASSAGEM DE PEDESTRE

RUA

RUA Cataratas

Pescaria

RUA

RUA

NHO

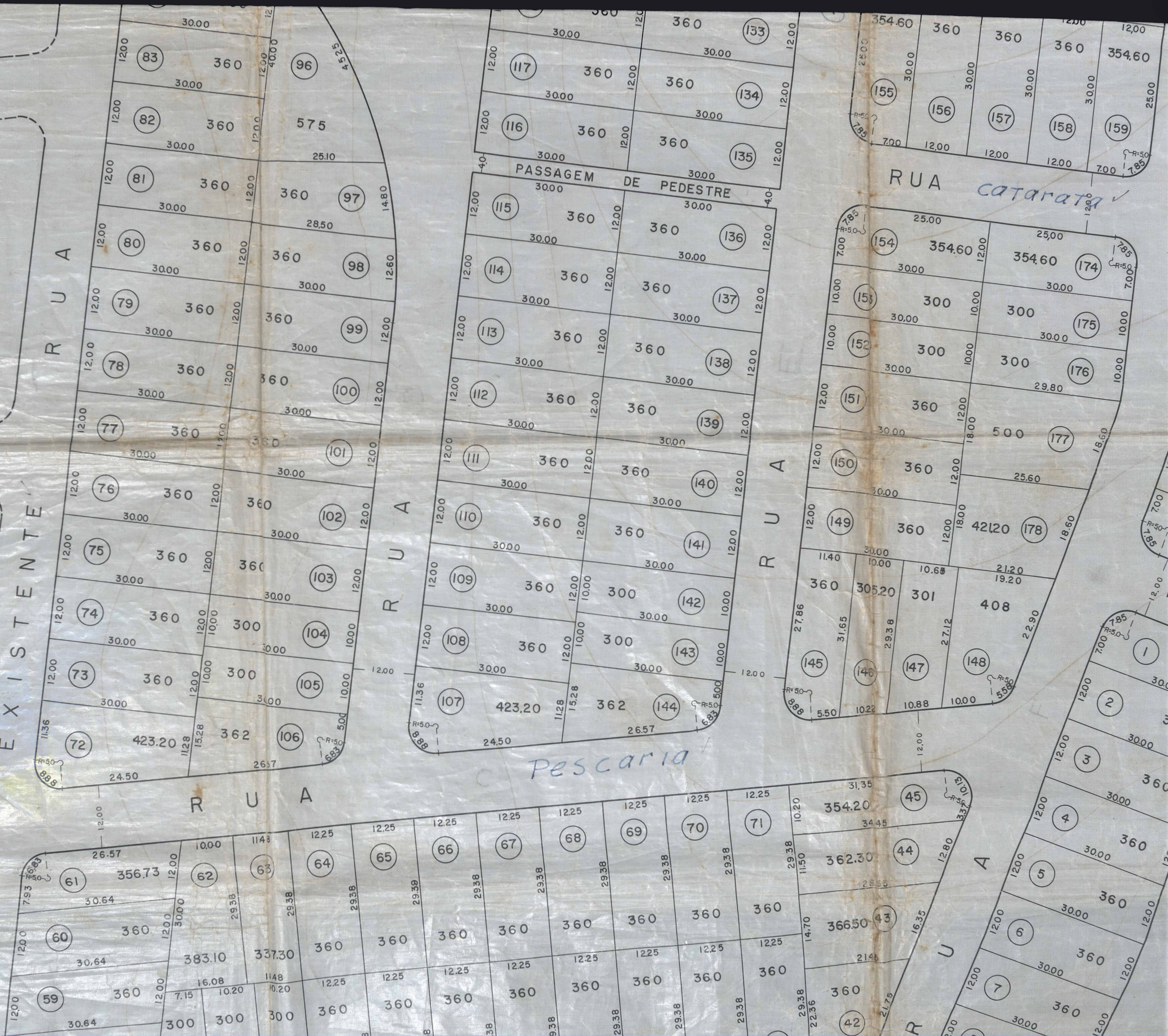



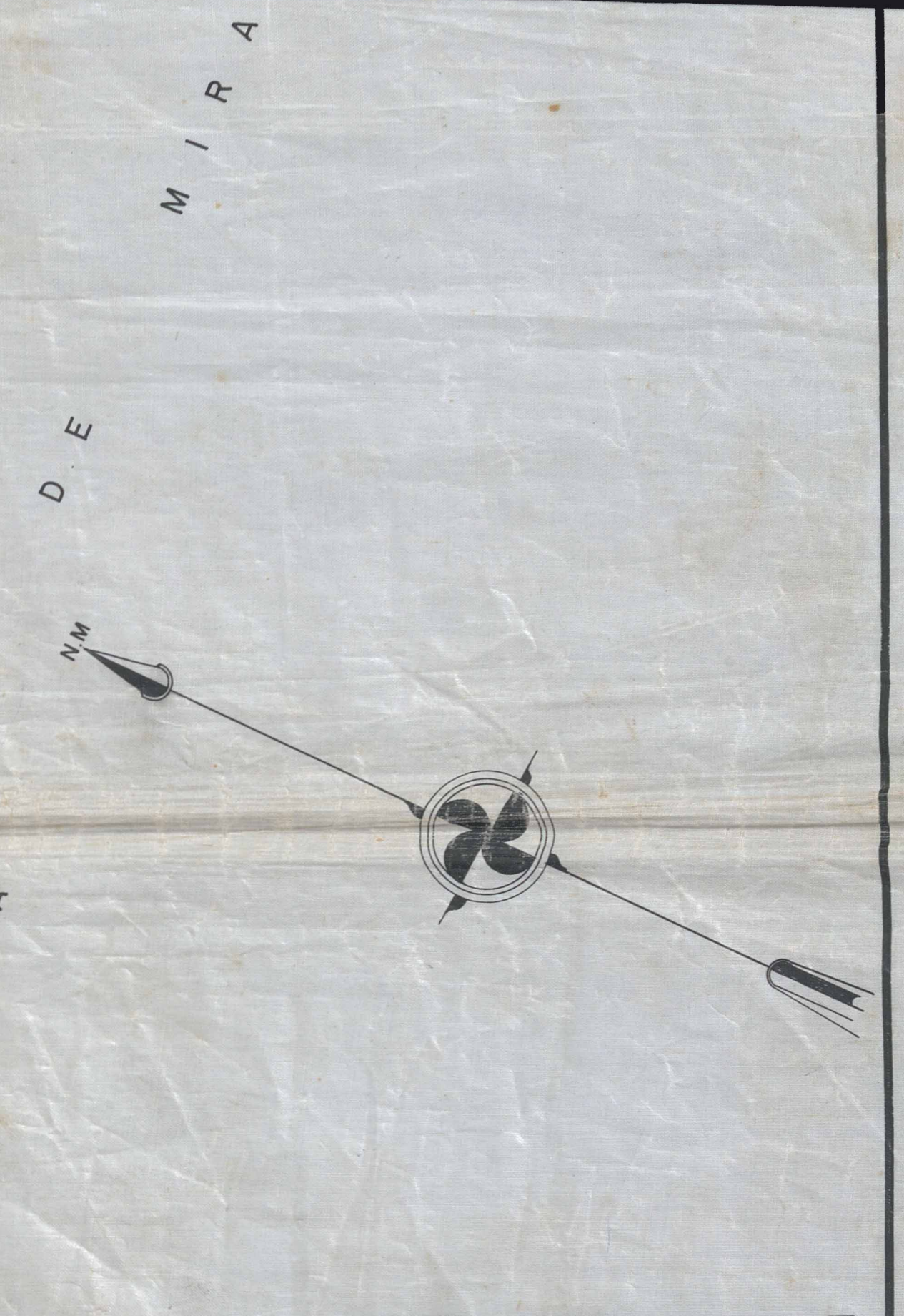

QUADRO DAS ÁREAS	
ÁREA DOS 186 LOTES	69.24625m <sup>2</sup>
ÁREA DAS RUAS	= 22.99220m <sup>2</sup>
ÁREA DA P. M. N. I.	= 5.74620m <sup>2</sup>
ÁREA DO RECÚO	= 635.10m <sup>2</sup>
ÁREA TOTAL	= 986.1975m <sup>2</sup>



Pescaria



CAMINHO DAS MARRECAS

FRENTE ORIGINAL DA ÁREA 211.20  
 FRENTE APOS RECUADO 211.90

PROPRIETÁRIO: José Maurício Jesus  
 ENGENHEIRO: Adão Christiano  
 C.R.E.A - S.R. - 5039-D





Pescaria

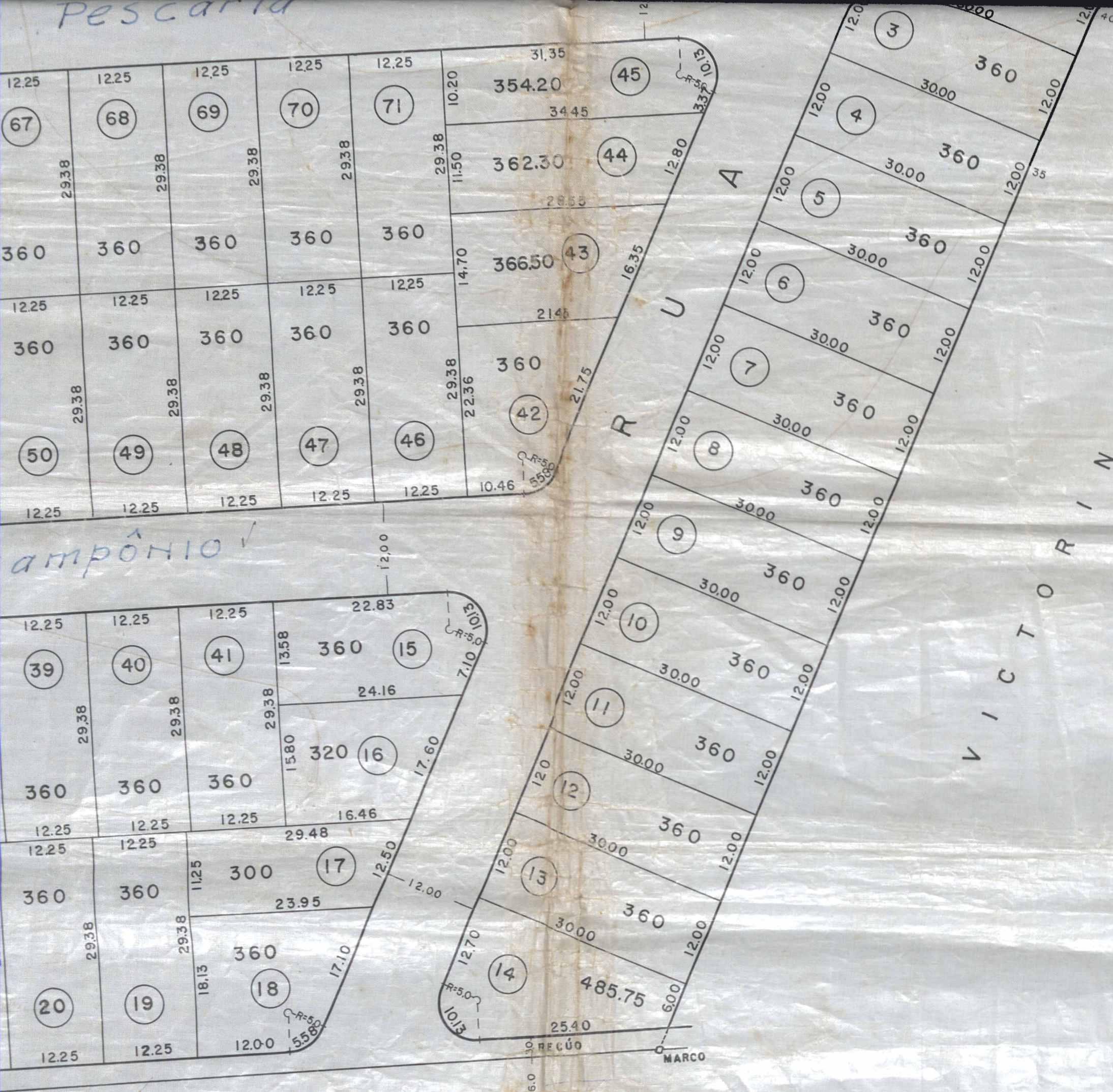

ÁREA DAS RUAS	= 22.992,20m <sup>2</sup>
ÁREA DA P. M. N. I.	= 5.746,20m <sup>2</sup>
ÁREA DO RECÚO	= 635,10m <sup>2</sup>
ÁREA TOTAL	= 98.619,75m <sup>2</sup>

G U I M A R A  
A R E A

V I C T O R I N O

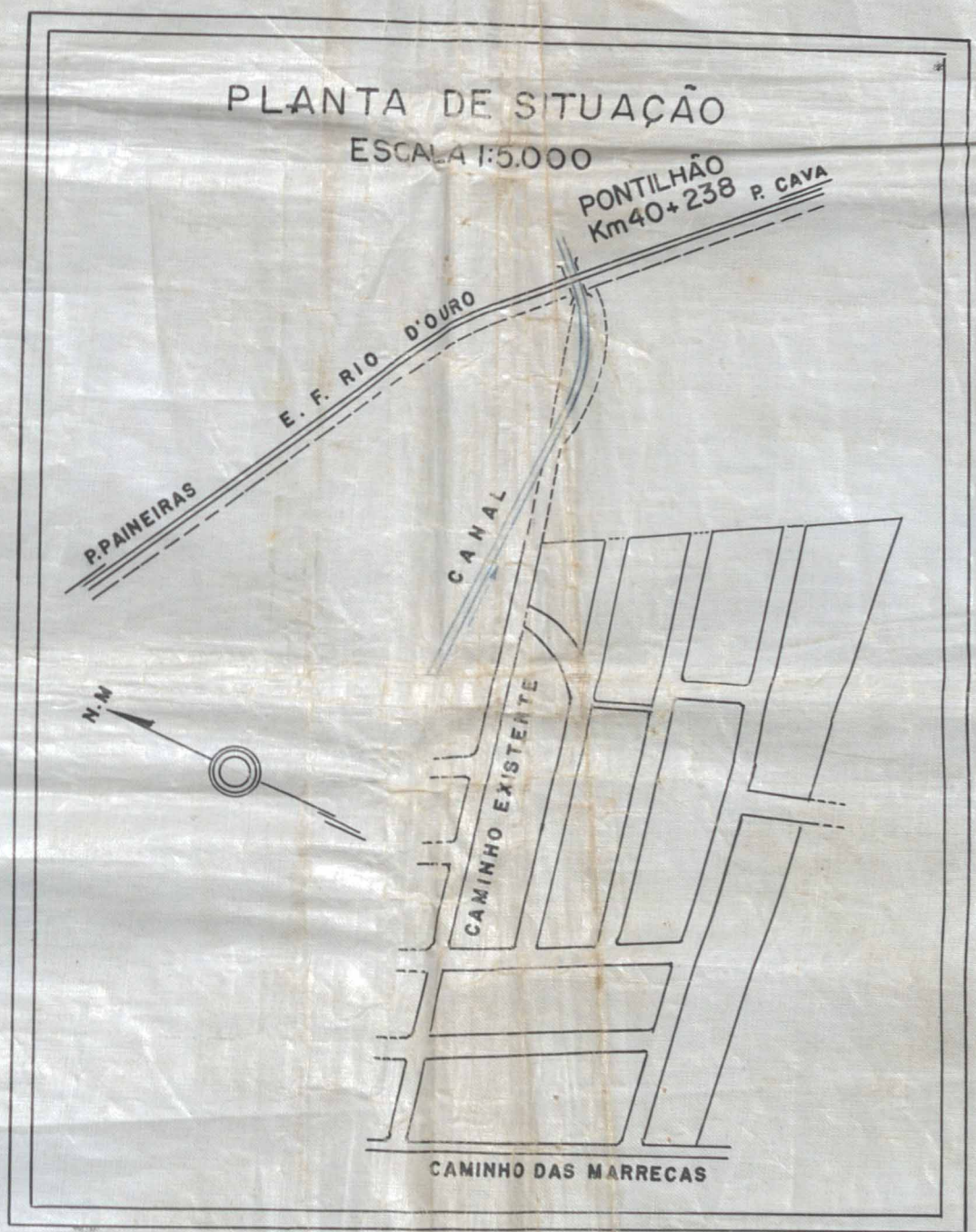

APPROVADO, existindo-se o  
Requerente ao cumprimento das  
obrigações que assumiu ao  
assinar na D. A. o termo de  
18/2/53  
18/2/53  
[Signature]

Prefeitura Municipal de Nova Iguaçu  
DIVISÃO DE ENGENHARIA  
PLANO DE REALOCAÇÃO  
Aprovado em 31 de 12 de 52

Entrevista em Nova Iguaçu  
Valor 136 lotes  
18/2/53  
[Signature]  
pelo Chefe D.E.

PROPRIETÁRIO: *Frederico José Pereira*  
ENGENHEIRO: *Alcides Christiano Pereira*  
C. R. E. A. - S. R. - 5039-D

8/531

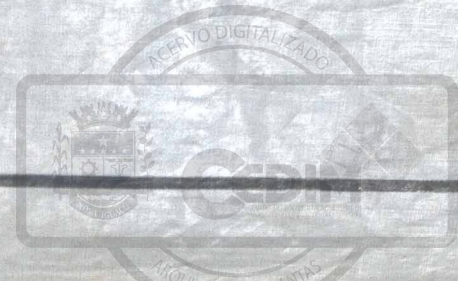



ACERVO DIGITALIZADO



**CEDIM**  
CENTRO DE DOCUMENTAÇÃO E IMAGEM  
INSTITUTO MULTIDISCIPLINAR - UFRRJ



ARQUIVO DE PLANTAS