

<b>FICHA DE META DADOS – CEDIM 2019/1</b>	
<b>Nome da Pasta</b>	Arquivo de Plantas da Prefeitura da Cidade de Nova Iguaçu
<b>Autor/Instituição</b>	Secretaria Municipal de Infraestrutura- SEMIF/ Subsecretaria de Urbanismo de Nova Iguaçu.
<b>Número de Documentos</b>	2
<b>Quantidade e tipo de documentação</b>	Uma planta de loteamento
<b>Dia/ Mês/Ano</b>	06/08/1953
<b>Série</b>	72/53
<b>Formato</b>	***
<b>Resumo</b>	O acervo contempla tanto plantas residenciais e comerciais, quanto plantas de loteamento na cidade de Nova Iguaçu na primeira metade do século XX. Depositadas junto a Secretaria Municipal de Infraestrutura-SEMIF/Subsecretaria de Urbanismo de Nova Iguaçu, a documentação possui dados como nome do proprietário, logradouro, dimensões do terreno e profissional responsável pela obra. Dentre as plantas já digitalizadas, está o prédio da câmara Municipal, edificada em 1907 sendo posteriormente ocupado pela Prefeitura Municipal até sua demolição em 1964. Loteamento de bairros inteiros como Austin, Vila Anita e Caiçara. A maior parte da documentação



MINISTÉRIO DA EDUCAÇÃO  
UNIVERSIDADE FEDERAL RURAL DO RIO DE JANEIRO  
INSTITUTO MULTIDISCIPLINAR – CAMPUS NOVA IGUAÇU  
CENTRO DE DOCUMENTAÇÃO E IMAGEM



	encontra-se em bom estado mas também pode conter marcas de dobraduras e desgaste pelo manuseio contínuo.
<b>Palavras-Chave</b>	Planta; Nova Iguaçu; Vila Iguaçu;
<b>Notas explicativas</b>	***



LOTEAMENTO EM VILA IGUAÇU  
 3º DISTRITO DO MUNICÍPIO DE NOVA-IGUAÇU  
 ESTADO DO RIO DE JANEIRO  
 O PROPRIETÁRIO O AUTOR DO PROJETO

*Armando P. Santos* *Armando P. Santos*  
 B. 205-D-S-R  
 Presidência Municipal  
 ESPOLIO DA DR. ALCIDES YARELA DE FIGUEIREDO ROCHA  
 530 m<sup>2</sup>

NÃO LOTEADO

PROVO, sujeitando-se a  
 regulamentação e ao cumprimento das  
 obrigações que assim lhe  
 assinar no D. A. o termo  
 em 21/5/53  
 Prefeito

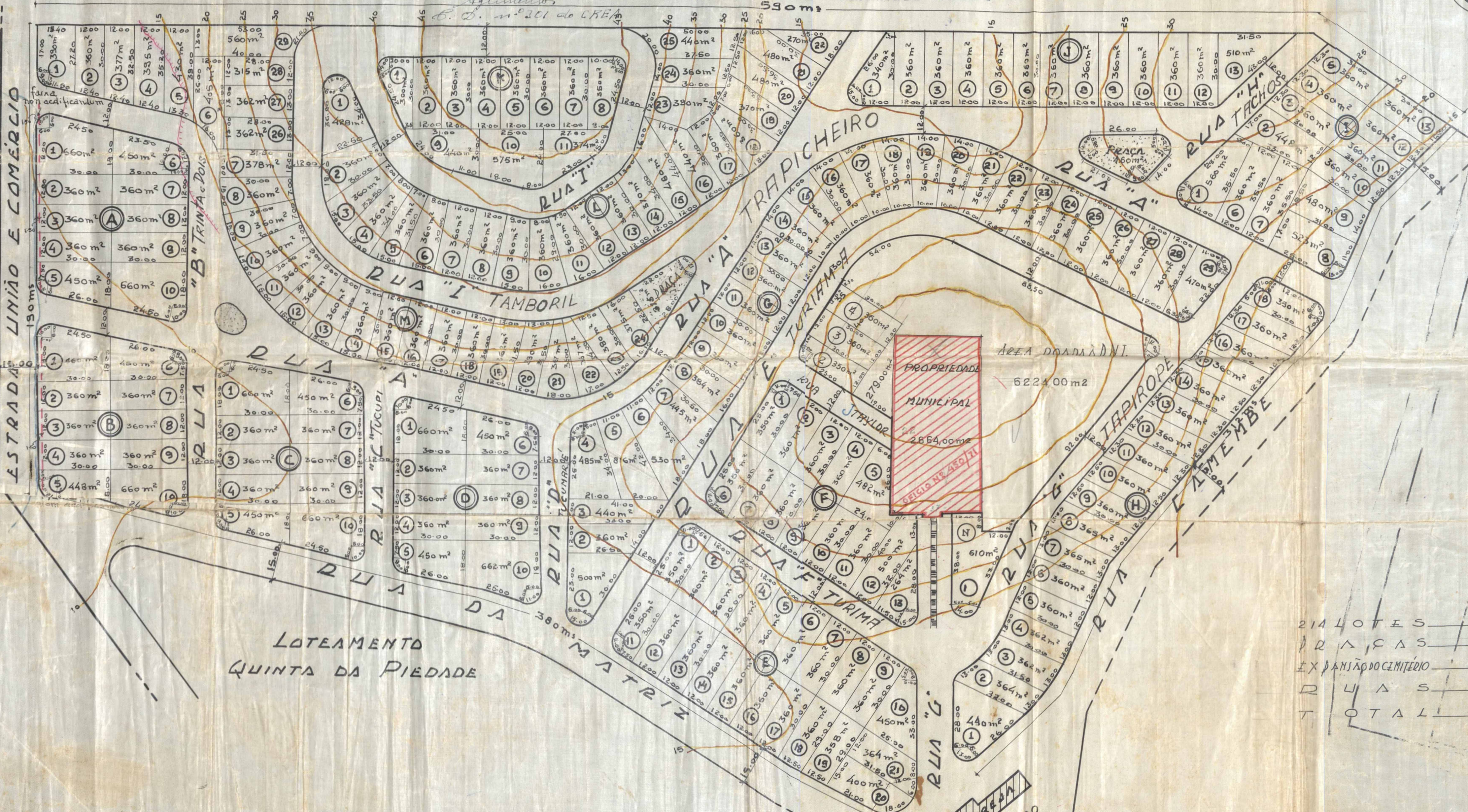

ESTRADA LINHA E COMÉRCIO

LOTEAMENTO  
 QUINTA DA PIEDADE

214 LOTES	88.011,20 ms2
2 RAS	775,00 ms2
EXPLANTÃO DO CEMITÉRIO	6.888,00 ms2
RUAS	25.325,80 ms2
TOTAL	121.000,00 ms2

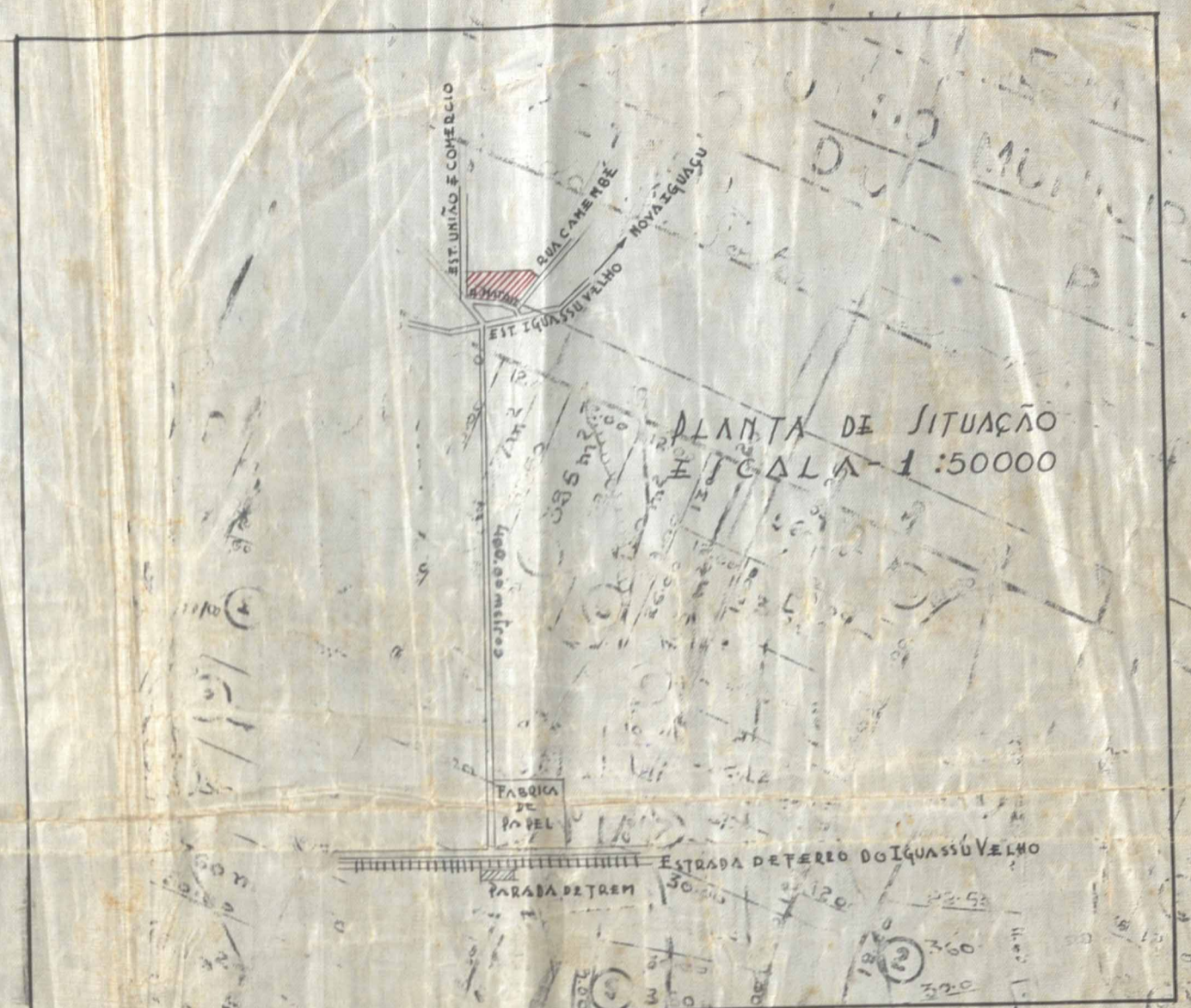

P.M.N.  
 72/53



ACERVO DIGITALIZADO



**CEDIM**  
CENTRO DE DOCUMENTAÇÃO E IMAGEM  
INSTITUTO MULTIDISCIPLINAR - UFRRJ



ARQUIVO DE PLANTAS