

<b>FICHA DE META DADOS – CEDIM 2019/1</b>	
<b>Nome da Pasta</b>	Arquivo de Plantas da Prefeitura da Cidade de Nova Iguaçu
<b>Autor/Instituição</b>	Secretaria Municipal de Infraestrutura- SEMIF/ Subsecretaria de Urbanismo de Nova Iguaçu.
<b>Número de Documentos</b>	2
<b>Quantidade e tipo de documentação</b>	Uma planta de desmembramento
<b>Dia/ Mês/Ano</b>	28/08/1953
<b>Série</b>	70/53
<b>Formato</b>	***
<b>Resumo</b>	O acervo contempla tanto plantas residenciais e comerciais, quanto plantas de loteamento na cidade de Nova Iguaçu na primeira metade do século XX. Depositadas junto a Secretaria Municipal de Infraestrutura-SEMIF/Subsecretaria de Urbanismo de Nova Iguaçu, a documentação possui dados como nome do proprietário, logradouro, dimensões do terreno e profissional responsável pela obra. Dentre as plantas já digitalizadas, está o prédio da câmara Municipal, edificada em 1907 sendo posteriormente ocupado pela Prefeitura Municipal até sua demolição em 1964. Loteamento de bairros inteiros como Austin, Vila Anita e Caiçara. A maior parte da documentação



MINISTÉRIO DA EDUCAÇÃO  
UNIVERSIDADE FEDERAL RURAL DO RIO DE JANEIRO  
INSTITUTO MULTIDISCIPLINAR – CAMPUS NOVA IGUAÇU  
CENTRO DE DOCUMENTAÇÃO E IMAGEM



	encontra-se em bom estado mas também pode conter marcas de dobraduras e desgaste pelo manuseio contínuo.
<b>Palavras-Chave</b>	Planta; Nova Iguaçu;
<b>Notas explicativas</b>	***

40/53  
PROCOLO N.º



40/53  
ASSUNTO

Estado do Rio de Janeiro  
PREFEITURA MUNICIPAL DE NOVA IGUAÇU  
19

Requerente Alberto Gomes de Lourenço

Assunto Desmembramento

Anexos Proc - 7020/53

40/53

MOVIMENTO DO PROCESSO

DESTINO	DATA	DESTINO	DATA
1			19
2			20
3			21
4			22
5			23
6			24
7			25
8			26
9			27
10			28
11			29
12			30
13			31
14			32
15			33
16			34
17			35
18			36



*Nº 70/53*

PLANTA DE DESMEMBRAMENTO DE PARTE DO LOTE Nº 53 SITUADO NA RUA RITA GONÇALVES 1º DISTRITO MUNICIPIO DE NOVA IGUAÇU ESTADO DO RIO.

*Relação pelo processo 7070/53*

P. M. N. I.  
ARQUIVO DA D. E.  
PLANTA Nº 70/53

APROVO  
*[Signature]*  
Prefeito

RUA VISTA ALEGRE

ESCALA 1:200



LEGENDA

ÁREA A DESMEMBRAR 220.00 m<sup>2</sup>  
" TOTAL DO LOTE 53 440.00 m<sup>2</sup>

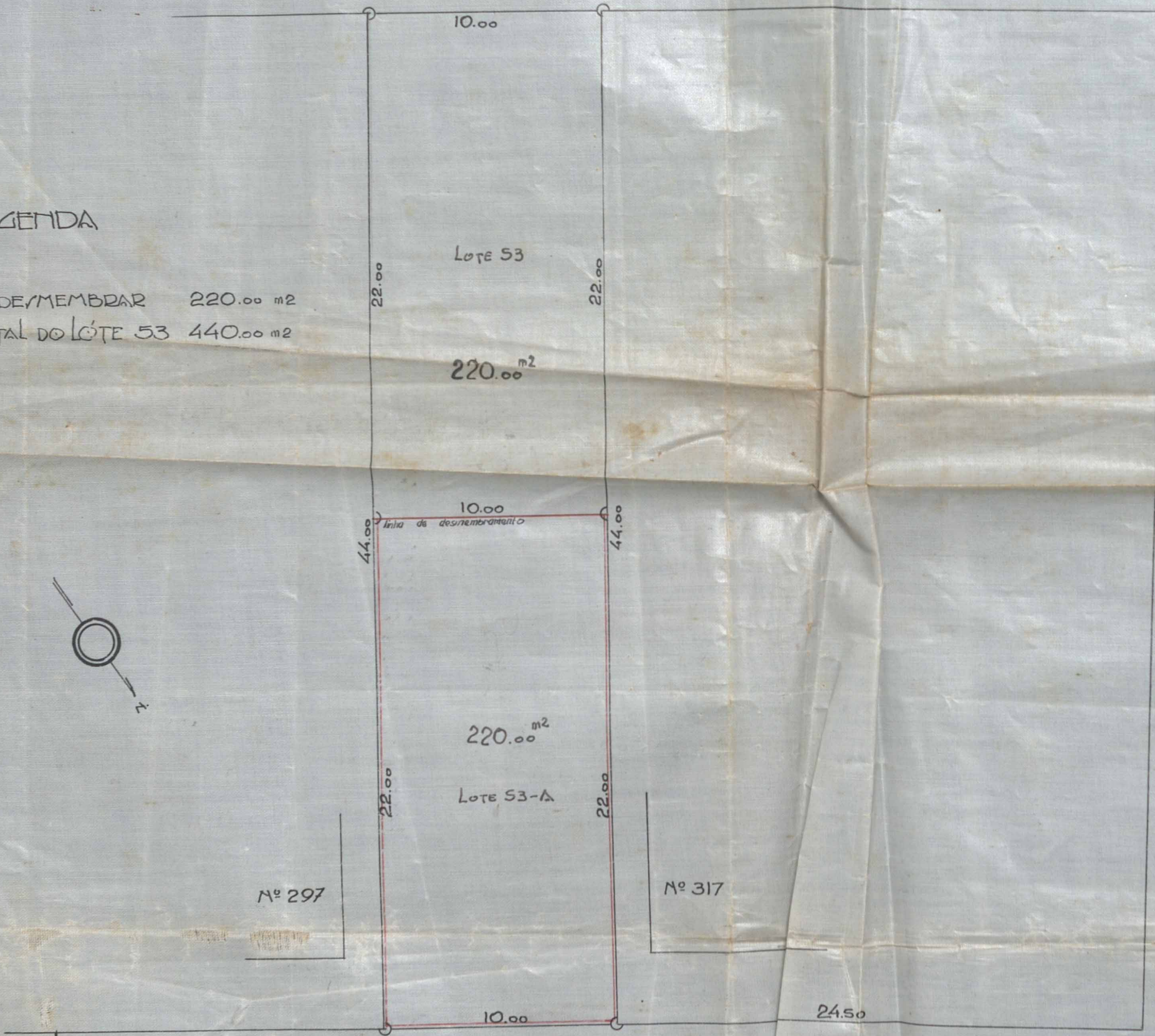
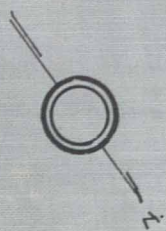

RUA LOPES TROVÃO

RUA RITA GONÇALVES

PROPRIETÁRIO:-

Alberto Gomes de Carvalho

ENGENHEIRO:-

Julio dos Santos  
CART. 4.720-R. R. E. A. 5ª REGIÃO.

Prefeitura Municipal de Nova Iguaçu  
DIVISÃO DE ENGENHARIA  
PLANO DE MODELAÇÃO

Aprovado em 28 de 8 de 53

Desmembramento Urbano  
Valor 2 lote  
Req. nº 7070/53 *[Signature]*



ACERVO DIGITALIZADO



**CEDIM**  
CENTRO DE DOCUMENTAÇÃO E IMAGEM  
INSTITUTO MULTIDISCIPLINAR - UFRRJ



ARQUIVO DE PLANTAS