

FICHA DE META DADOS – CEDIM 2019/1	
Nome da Pasta	Arquivo de Plantas da Prefeitura da Cidade de Nova Iguaçu
Autor/Instituição	Secretaria Municipal de Infraestrutura- SEMIF/ Subsecretaria de Urbanismo de Nova Iguaçu.
Número de Documentos	2
Quantidade e tipo de documentação	Uma planta de loteamento
Dia/ Mês/Ano	07/11/1952
Série	252/52
Formato	***
Resumo	O acervo contempla tanto plantas residenciais e comerciais, quanto plantas de loteamento na cidade de Nova Iguaçu na primeira metade do século XX. Depositadas junto a Secretaria Municipal de Infraestrutura-SEMIF/Subsecretaria de Urbanismo de Nova Iguaçu, a documentação possui dados como nome do proprietário, logradouro, dimensões do terreno e profissional responsável pela obra. Dentre as plantas já digitalizadas, está o prédio da câmara Municipal, edificada em 1907 sendo posteriormente ocupado pela Prefeitura Municipal até sua demolição em 1964. Loteamento de bairros inteiros como Austin, Vila Anita e Caiçara. A maior parte da documentação



MINISTÉRIO DA EDUCAÇÃO
UNIVERSIDADE FEDERAL RURAL DO RIO DE JANEIRO
INSTITUTO MULTIDISCIPLINAR – CAMPUS NOVA IGUAÇU
CENTRO DE DOCUMENTAÇÃO E IMAGEM



	encontra-se em bom estado mas também pode conter marcas de dobraduras e desgaste pelo manuseio contínuo.
Palavras-Chave	Planta; Nova Iguaçu; Bairro da Felicidade; Estrada Luz Lemos;
Notas explicativas	***

252/5

José Macedo de Araújo (batizado)
Baixos da Felicidade

P. M. N. I.
ARQUIVO DA D. E.
PLANTA Nº 252/52

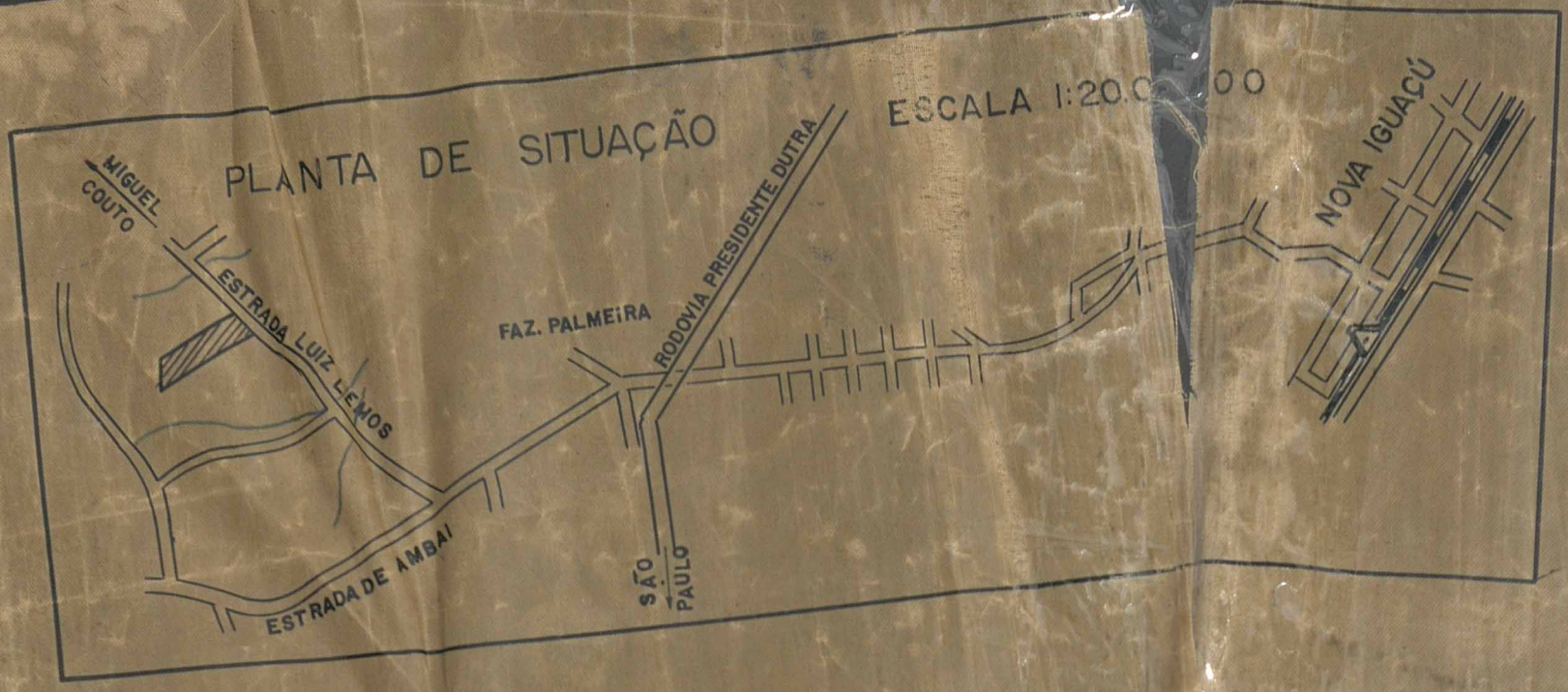

B AIR

PERIMETRO
1955

PLANTA

POSSE MU

ÁREA DOS 98 LOTES =	35.731,00 m ²
ÁREA DE RECUO =	6.750,00 m ²
ÁREA DA P.M.N.I. =	3.057,00 m ²
ÁREA DAS RUAS =	11.393,00 m ²
ÁREA TOTAL =	50.906,00 m ²

202/52

PROPRIETÁRIO *Jose Macaco de Araujo*

RESPONSÁVEL *Luiz Manoel F. Silva*

Arquivo de projeto



LEOCADIO
HÃO

ARRUO DA FELICIDADE

PLANO DE LOTEAMENTO DO TERRENO SITUADO
A ESTRADA LUIZ LEMOS
MUNICIPIO DE NOVA IGUAÇU - ESTADO DO RIO DE JANEIRO
PROPRIEDADE DO SNR. JOSÉ MACEDO DE ARAUJO
ESCALA 1:500

processo-7392-5
Aprovado-31-12-5
Proj. de Loteamento
MUNICIPIO DE NOVA IGUAÇU
ESTADO DO RIO DE JANEIRO

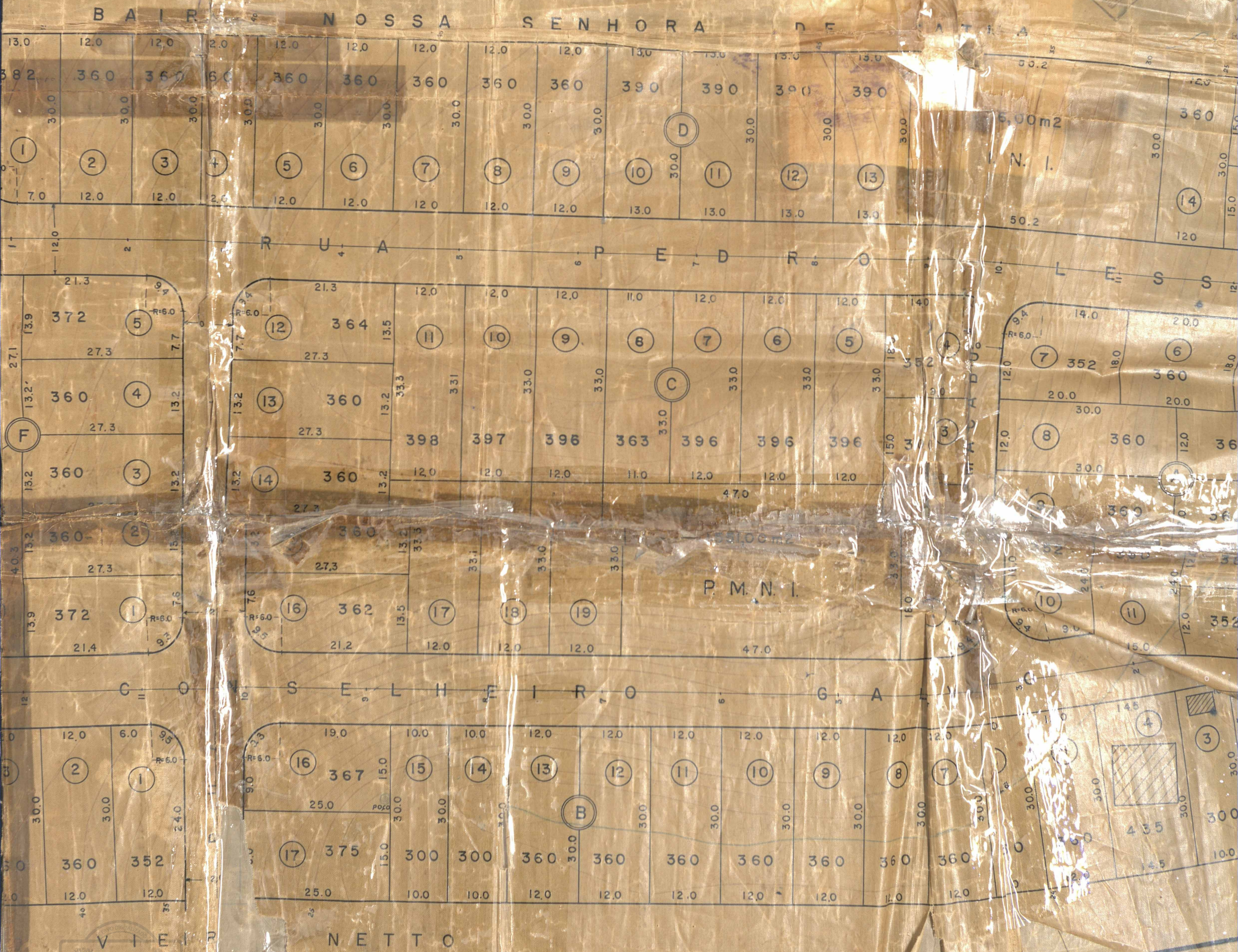

ARRUO DA FELICIDADE
Loteamento

NETTO

DELICIDADE

PLANO DO TERRENO SITUADO
RUA LEMOS
CARRÁ-ESTADO DO RIO DE JANEIRO
SANTOS MACEDO DE ARAUJO
ESCALA 1:500

APROVO, sujeitando-se o
Requerente ao cumprimento das
Obrigações que assumiu ao
assinar na D. G. o termo de
13. / 23. / 1955

Em 11. / 12. / 55

Proferido

PROCESSO-7392-52

APROVO-31-12-52



Prefeitura Municipal do Rio de Janeiro

Divisão de Engenharia

Plano de Urbanização

Processo nº 7392-52

11. / 12. / 55

Botanica Municipal

Valor 98.000

Assinado

SENHORA DE ATILIA

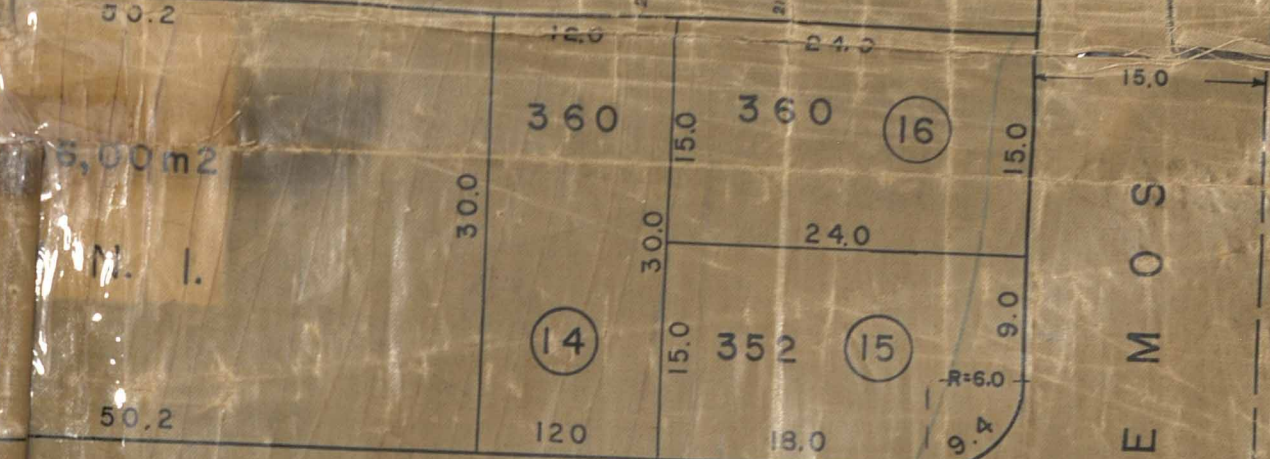
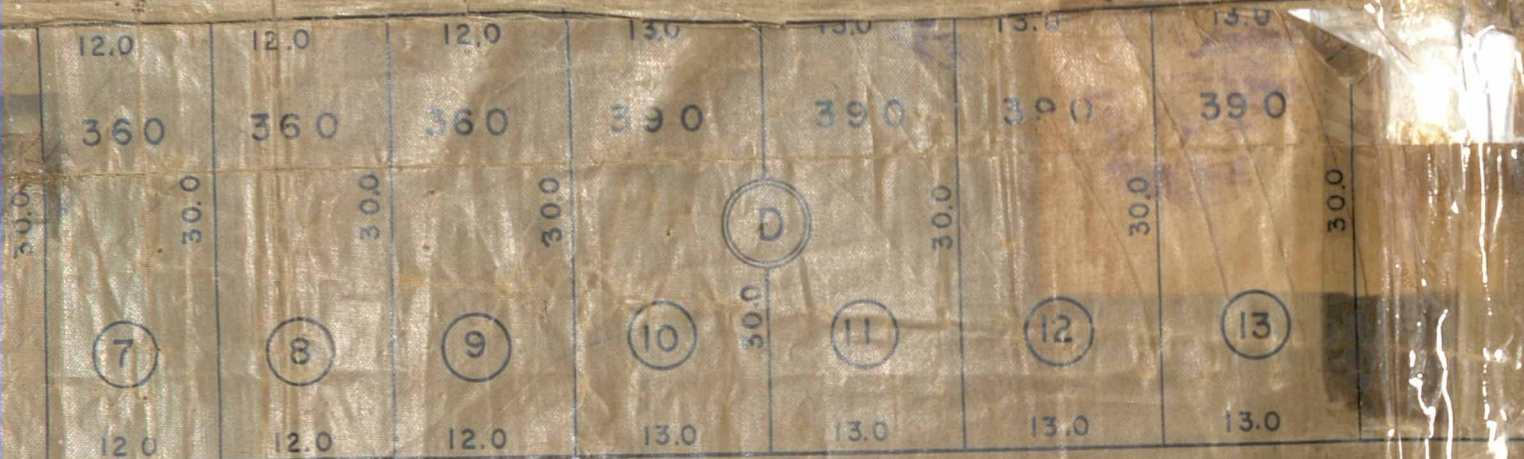

FERREIRO

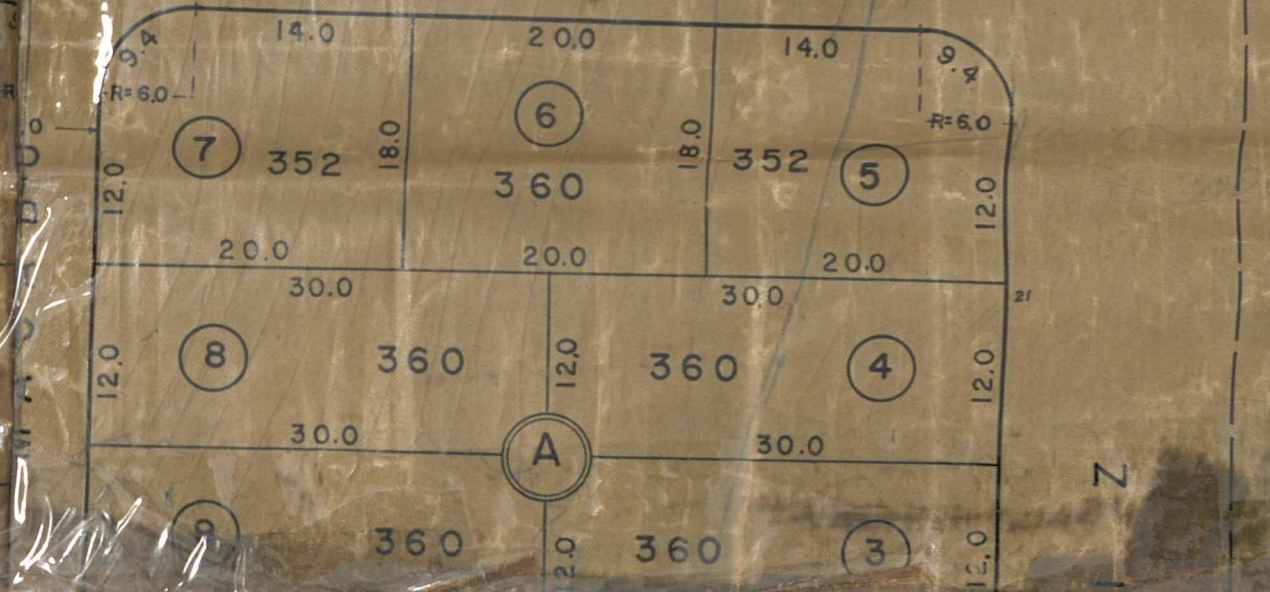
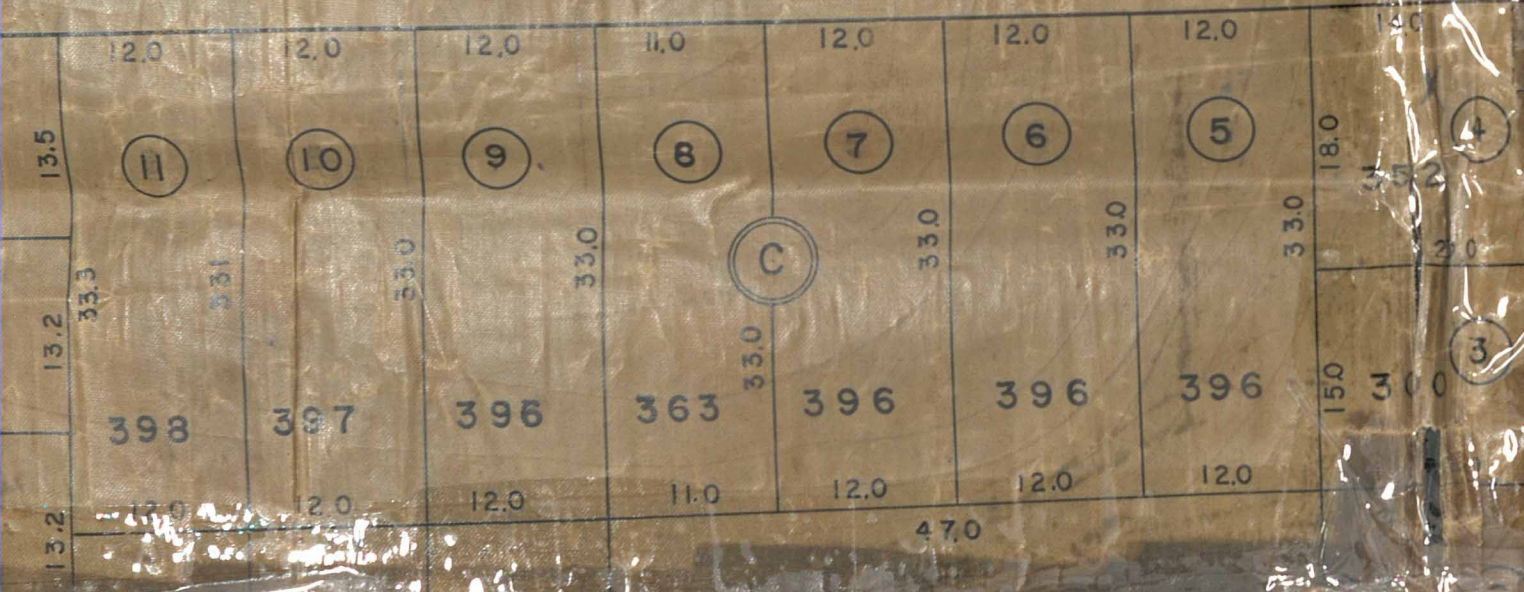

LESSA

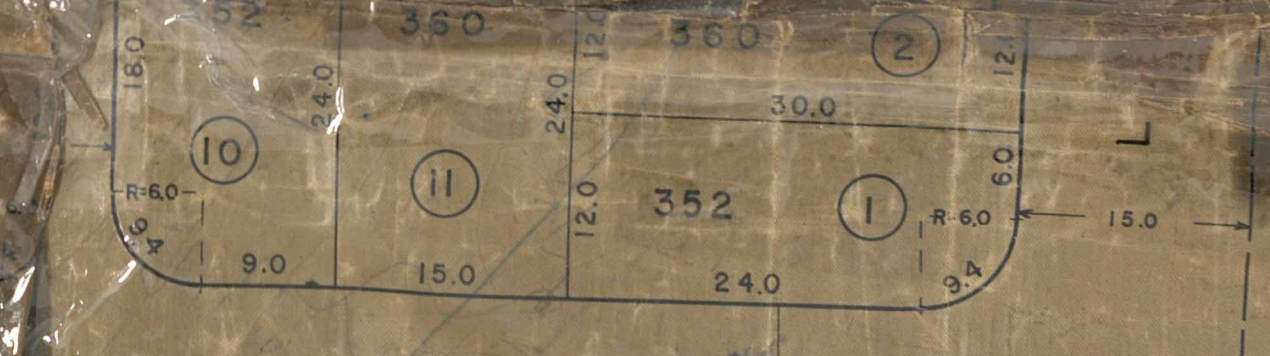
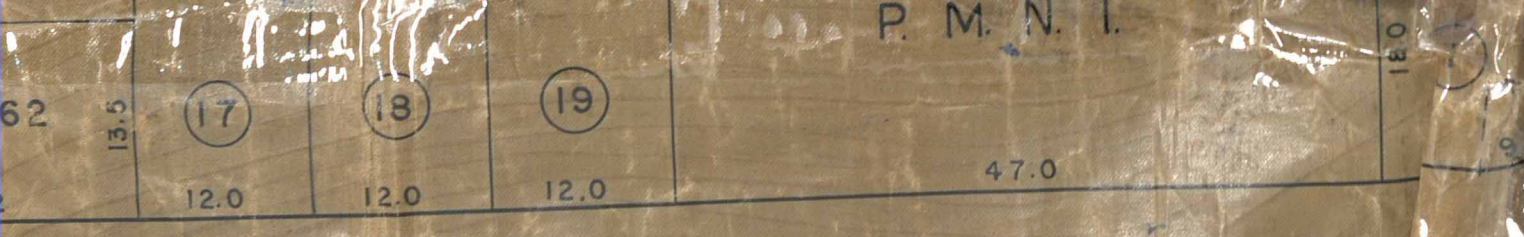

ELHEIRO

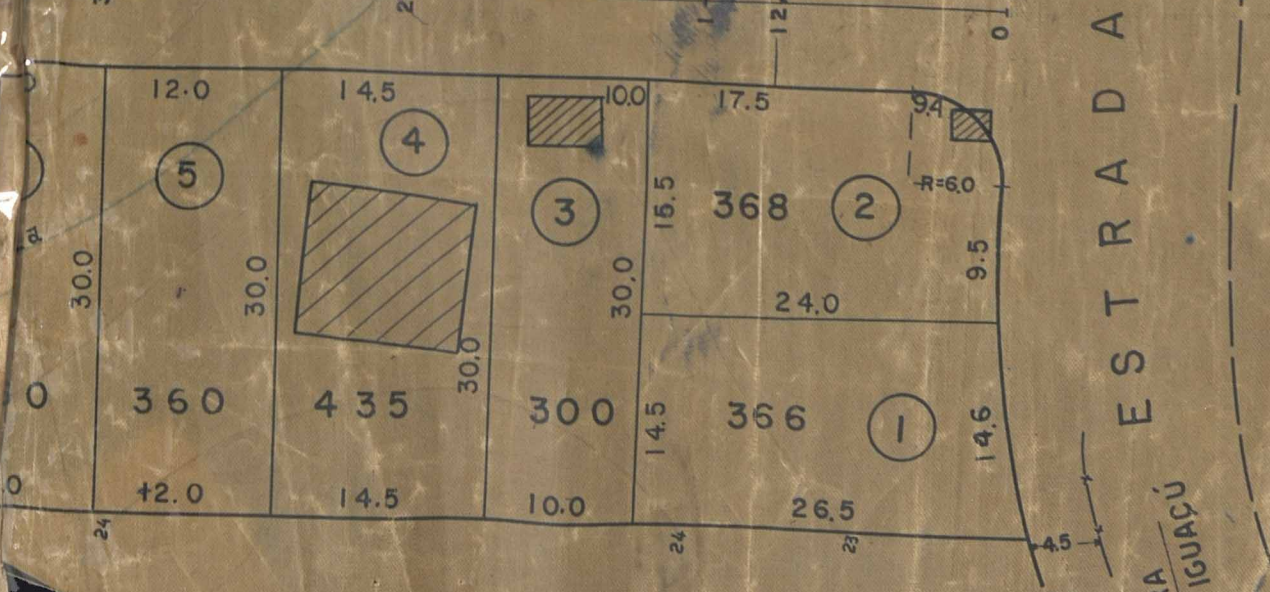
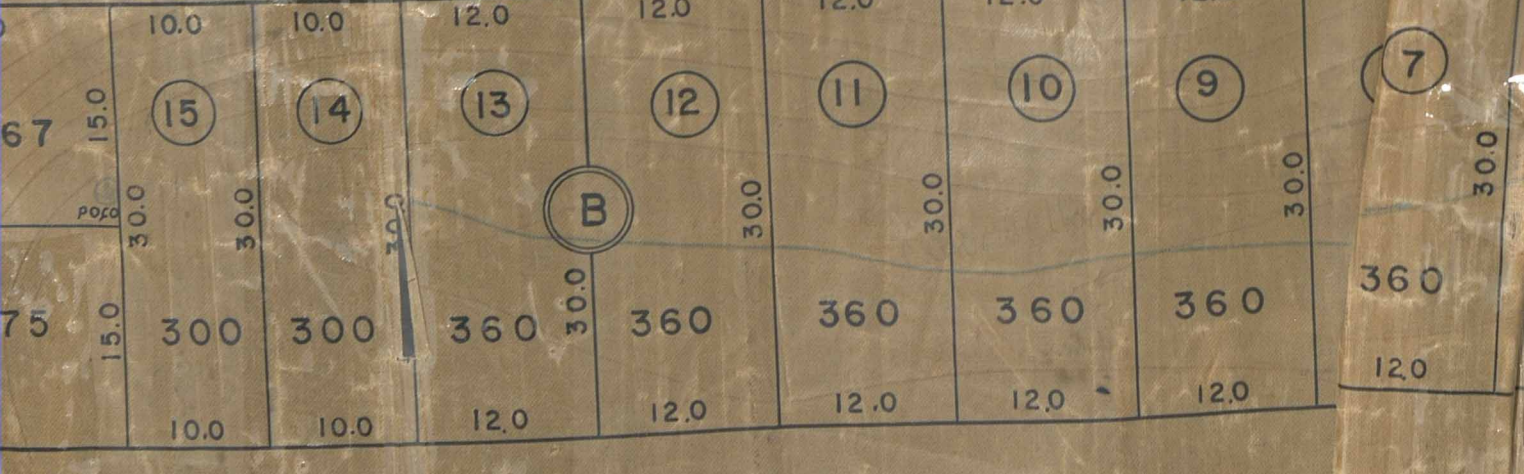

NETTO

RECULO PARA AVANÇADA

ACERVO DIGITALIZADO



CEDIM
CENTRO DE DOCUMENTAÇÃO E IMAGEM
INSTITUTO MULTIDISCIPLINAR - UFRRJ



ARQUIVO DE PLANTAS