

FICHA DE META DADOS – CEDIM 2020.1	
Nome da Pasta	Arquivo de Plantas da Prefeitura da Cidade de Nova Iguaçu
Autor/Instituição	Secretaria Municipal de Desenvolvimento Urbano - SMDU
Número de Documentos	2
Quantidade e tipo de documentação	Uma planta de loteamento
Dia/ Mês/Ano	24/12/1952
Série	248/52
Formato	***
Resumo	O acervo contempla tanto plantas residenciais e comerciais, quanto plantas de loteamento na cidade de Nova Iguaçu na primeira metade do século XX. Depositadas junto a Secretaria Municipal de Infraestrutura-SEMIF/Subsecretaria de Urbanismo de Nova Iguaçu, a documentação possui dados como nome do proprietário, logradouro, dimensões do terreno e profissional responsável pela obra. Dentre as plantas já digitalizadas, está o prédio da câmara Municipal, edificada em 1907 sendo posteriormente ocupado pela Prefeitura Municipal até sua demolição em 1964. Loteamento de bairros inteiros como Austin, Vila Anita e Caiçara. A maior parte da documentação



MINISTÉRIO DA EDUCAÇÃO
UNIVERSIDADE FEDERAL RURAL DO RIO DE JANEIRO
INSTITUTO MULTIDISCIPLINAR – CAMPUS NOVA IGUAÇU
CENTRO DE DOCUMENTAÇÃO E IMAGEM



	encontra-se em bom estado, mas também pode conter marcas de dobraduras e desgaste pelo manuseio contínuo.
Palavras-Chave	Planta; Nova Iguaçu; Estrada de Madureira;
Notas explicativas	***

248/52

Notamento



PLANTA DE LOTEAMENTO DE UMA ÁREA SITUADA À ESTRADA DE MADUREIRA

LSC-1/500

P. M. N. I.
ARQUIVO DA D. E.
PLANTA Nº 248/52

Francisco Serbosa de Araújo
RESPONSÁVEL
C.R.E-176 5ª Região

Área situada em frente

Atenção: a Rua de Madureira tem 12 metros de largura e o proprietário é o P.M.N.I.

ÁREA DO TERRENO 44.200 M²
ÁREA DO RECUELO 406,4 M²
ÁREA DAS RUAS 1.752 M²
Nº DE LOTES - 88

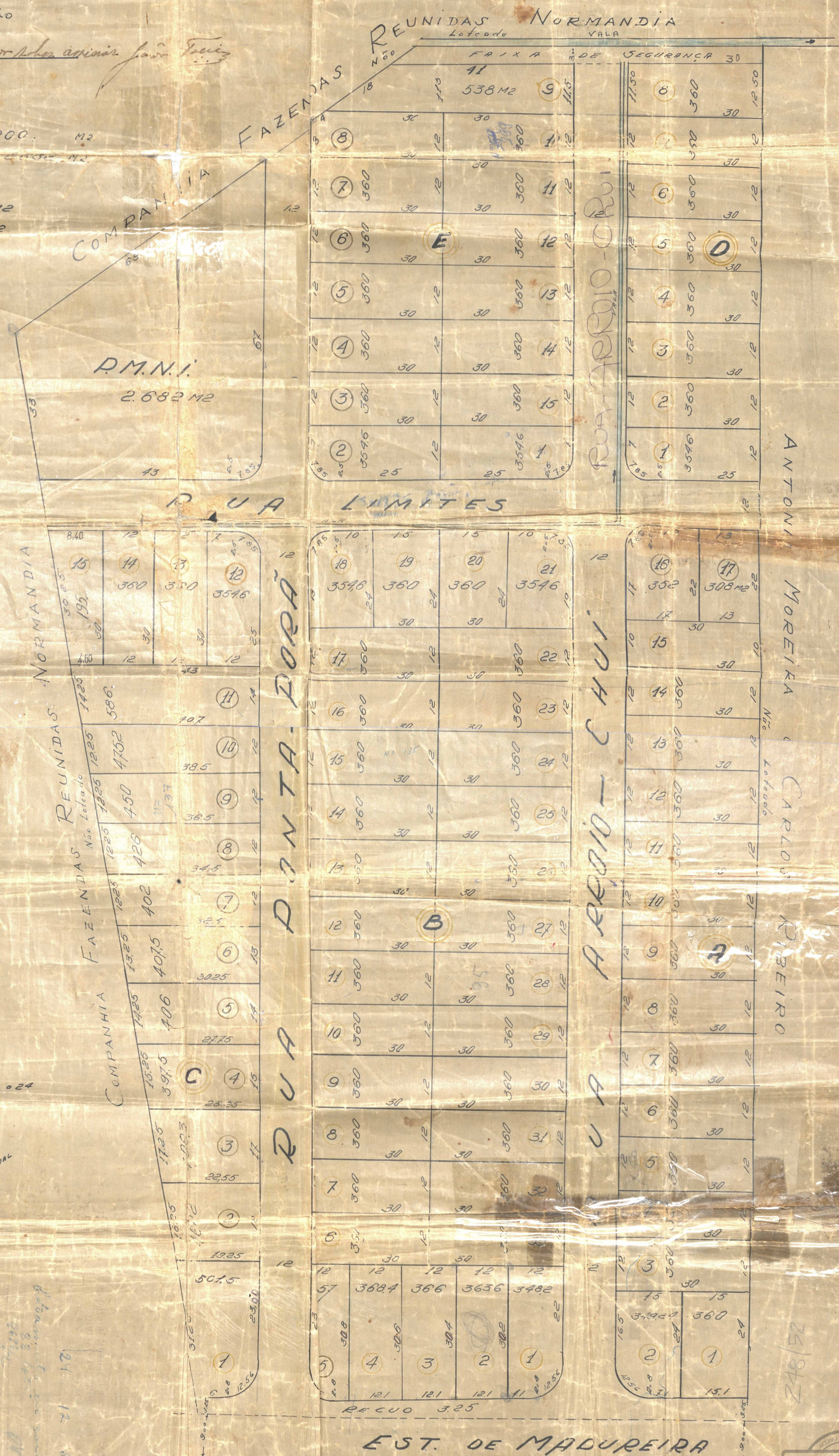

COMPANHIA

P.M.N.I.
2.682 M²

RUA L. M. L.

RUA D. ANTONIA DORÁ

RUA A. R. C. H.

ANTONIA MOREIRA
CARLOS RIBEIRO

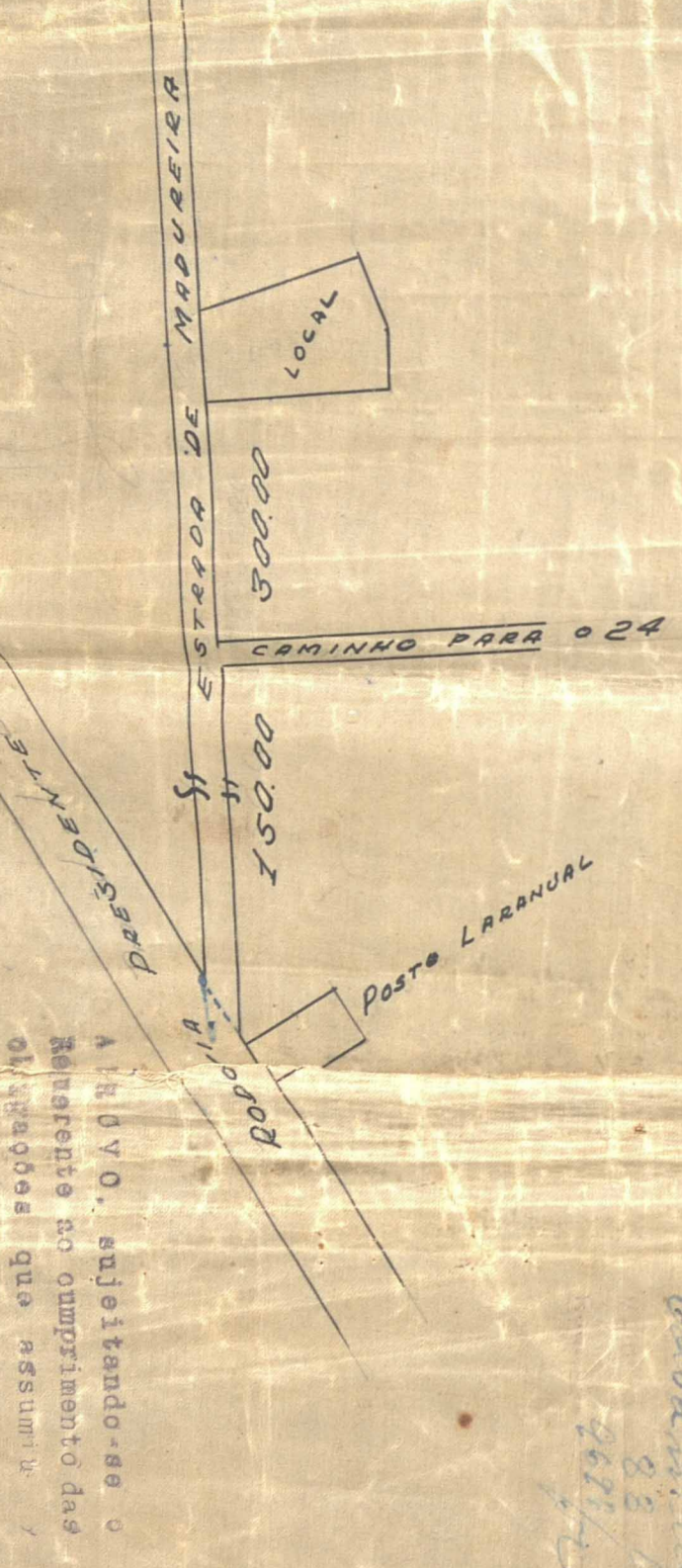

SITUAÇÃO

EST. DE MADUREIRA

248/52



ACERVO DIGITALIZADO



CEDIM
CENTRO DE DOCUMENTAÇÃO E IMAGEM
INSTITUTO MULTIDISCIPLINAR - UFRRJ



ARQUIVO DE PLANTAS