

<b>FICHA DE META DADOS – CEDIM 2019/1</b>	
<b>Nome da Pasta</b>	Arquivo de Plantas da Prefeitura da Cidade de Nova Iguaçu
<b>Autor/Instituição</b>	Secretaria Municipal de Infraestrutura- SEMIF/ Subsecretaria de Urbanismo de Nova Iguaçu.
<b>Número de Documentos</b>	2
<b>Quantidade e tipo de documentação</b>	Uma planta de loteamento
<b>Dia/ Mês/Ano</b>	09/09/1952
<b>Série</b>	141/52
<b>Formato</b>	***
<b>Resumo</b>	O acervo contempla tanto plantas residenciais e comerciais, quanto plantas de loteamento na cidade de Nova Iguaçu na primeira metade do século XX. Depositadas junto a Secretaria Municipal de Infraestrutura-SEMIF/Subsecretaria de Urbanismo de Nova Iguaçu, a documentação possui dados como nome do proprietário, logradouro, dimensões do terreno e profissional responsável pela obra. Dentre as plantas já digitalizadas, está o prédio da câmara Municipal, edificada em 1907 sendo posteriormente ocupado pela Prefeitura Municipal até sua demolição em 1964. Loteamento de bairros inteiros como Austin, Vila Anita e Caiçara. A maior parte da documentação



MINISTÉRIO DA EDUCAÇÃO  
UNIVERSIDADE FEDERAL RURAL DO RIO DE JANEIRO  
INSTITUTO MULTIDISCIPLINAR – CAMPUS NOVA IGUAÇU  
CENTRO DE DOCUMENTAÇÃO E IMAGEM



	encontra-se em bom estado mas também pode conter marcas de dobraduras e desgaste pelo manuseio contínuo.
<b>Palavras-Chave</b>	Planta; Nova Iguaçu; Vila Assunção; Fazenda da Posse;
<b>Notas explicativas</b>	***



141/52





# VILA ASSUNÇÃO

PLANTA DE LOTEAMENTO DOS SÍTIOS 19-20 DA  
ESTRADA DE CAIOABA NA FAZENDA POSSE  
EM NOVA IGUAÇU

O PROPRIETÁRIO:

Genésio Comédia Barzila

DESENHO Resp.:

Francisco Antonio de Araújo

Obs: Todos os pontos em metros.  
Níveis pelo zero 100,00.  
em (Metros)

Acquino Antonio Rodrigues  
Lote 21 - Não Lotado

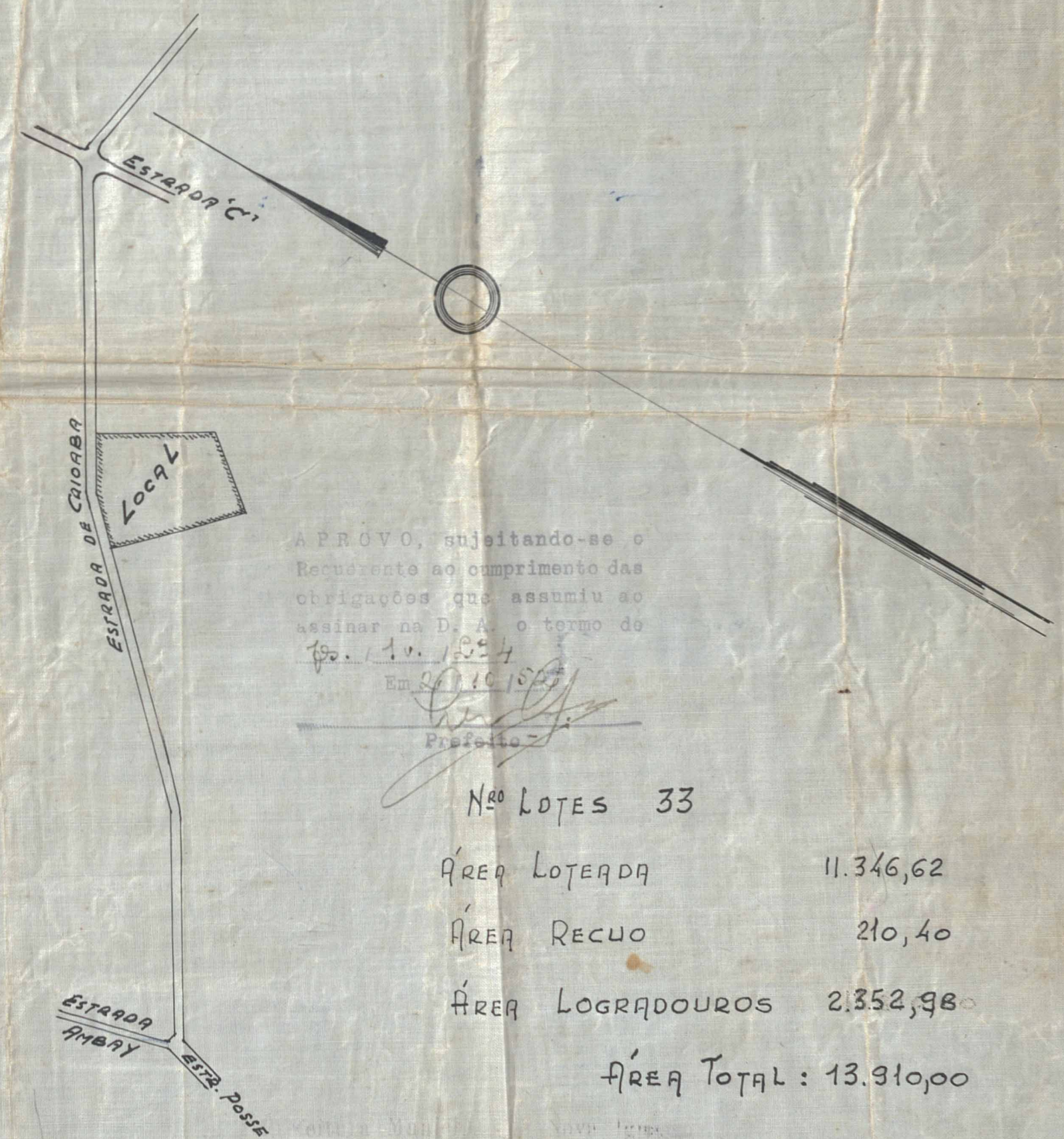
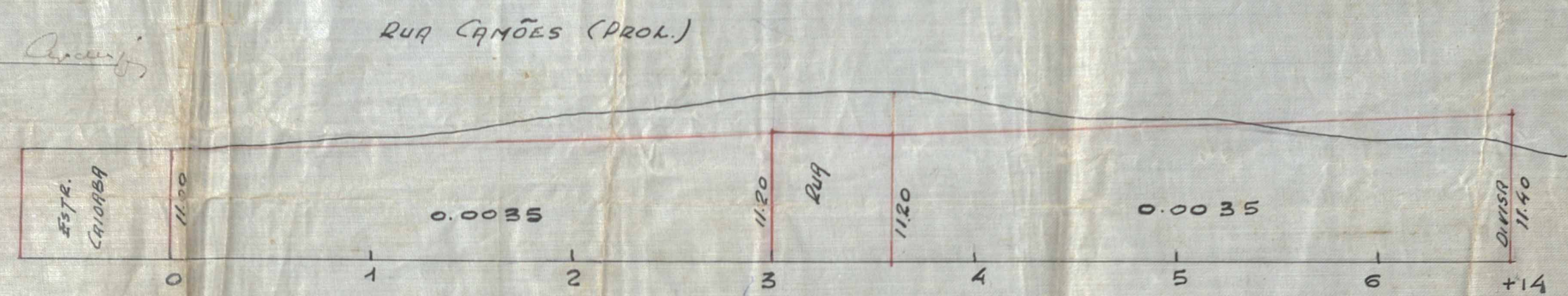
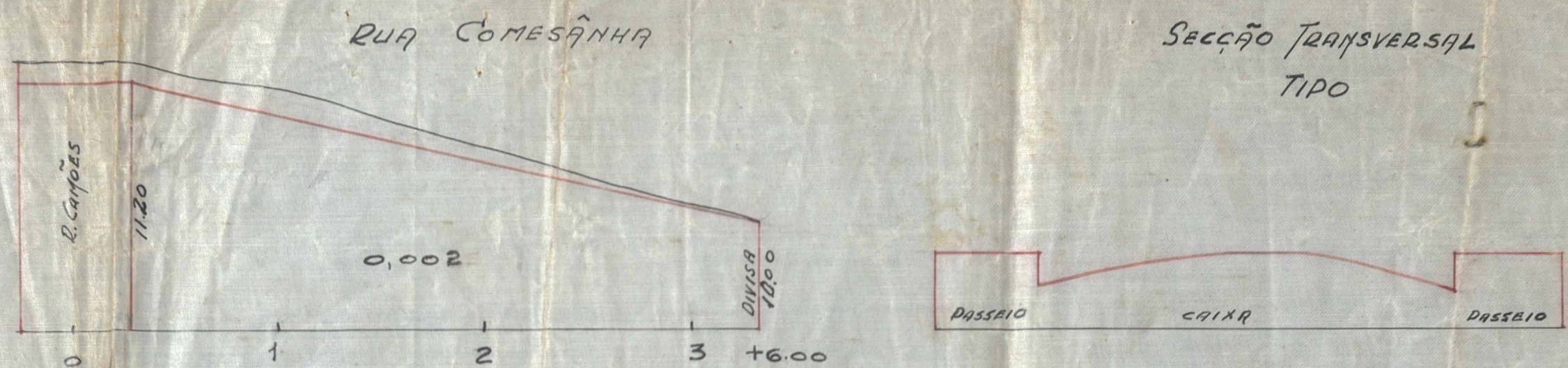
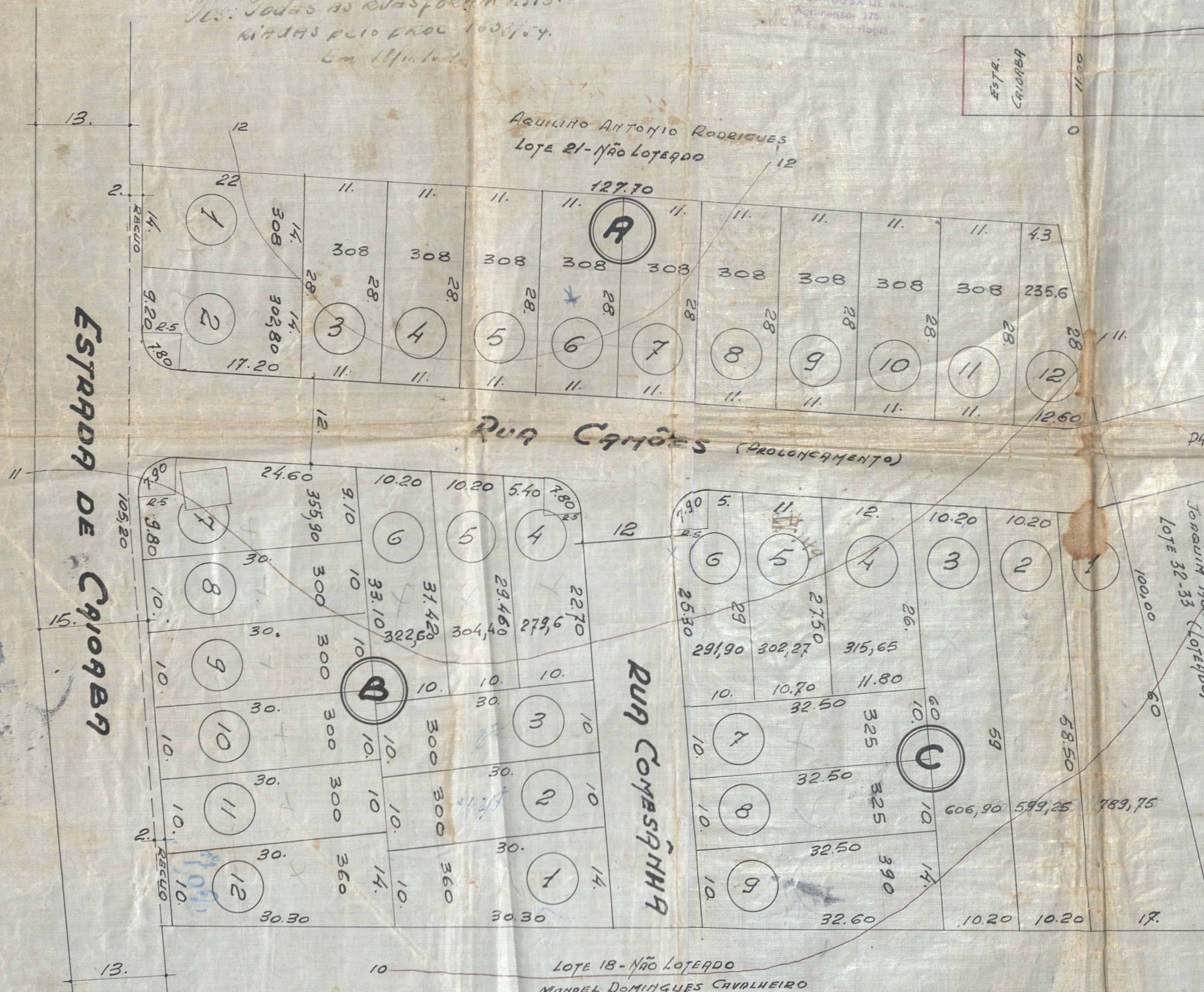

APROVO, sujeitando-se o  
Recorrente ao cumprimento das  
obrigações que assumiu ao  
assinar na D. A. o termo de  
10. 11. 1954  
Em 20/10/54  
Prefeito

Nº LOTES 33

ÁREA LOTADA	11.346,62
ÁREA RECUIO	210,40
ÁREA LOGRADOUROS	2.352,98
<b>ÁREA TOTAL</b>	<b>13.910,00</b>

ESCALA: 1:500





ACERVO DIGITALIZADO



**CEDIM**  
CENTRO DE DOCUMENTAÇÃO E IMAGEM  
INSTITUTO MULTIDISCIPLINAR - UFRRJ



ARQUIVO DE PLANTAS