

<b>FICHA DE META DADOS – CEDIM 2019/1</b>	
<b>Nome da Pasta</b>	Arquivo de Plantas da Prefeitura da Cidade de Nova Iguaçu
<b>Autor/Instituição</b>	Secretaria Municipal de Infraestrutura- SEMIF/ Subsecretaria de Urbanismo de Nova Iguaçu.
<b>Número de Documentos</b>	2
<b>Quantidade e tipo de documentação</b>	Um projeto de loteamento
<b>Dia/ Mês/Ano</b>	06/06/1952
<b>Série</b>	102/52
<b>Formato</b>	***
<b>Resumo</b>	O acervo contempla tanto plantas residenciais e comerciais, quanto plantas de loteamento na cidade de Nova Iguaçu na primeira metade do século XX. Depositadas junto a Secretaria Municipal de Infraestrutura-SEMIF/Subsecretaria de Urbanismo de Nova Iguaçu, a documentação possui dados como nome do proprietário, logradouro, dimensões do terreno e profissional responsável pela obra. Dentre as plantas já digitalizadas, está o prédio da câmara Municipal, edificada em 1907 sendo posteriormente ocupado pela Prefeitura Municipal até sua demolição em 1964. Loteamento de bairros inteiros como Austin, Vila Anita e Caiçara. A maior parte da documentação



MINISTÉRIO DA EDUCAÇÃO  
UNIVERSIDADE FEDERAL RURAL DO RIO DE JANEIRO  
INSTITUTO MULTIDISCIPLINAR – CAMPUS NOVA IGUAÇU  
CENTRO DE DOCUMENTAÇÃO E IMAGEM



	encontra-se em bom estado mas também pode conter marcas de dobraduras e desgaste pelo manuseio contínuo.
<b>Palavras-Chave</b>	Planta; Nova Iguaçu; Barros Júnior;
<b>Notas explicativas</b>	***

PREFEITURA MUNICIPAL DE NOVA IGUAÇU

102/52



PROCESSO: \_\_\_\_\_ / \_\_\_\_\_  
REQUERENTE: João Pallut  
ASSUNTO: \_\_\_\_\_

ANDAMENTO DO PROCESSO

DESTINO	DATA	DESTINO	DATA

ANEXO: \_\_\_\_\_  
\_\_\_\_\_  
\_\_\_\_\_



P. M. N. I.  
ARQUIVO DA D. E.  
PLANTA Nº 102/52



PROJETO PARA LOTEAMENTO DE UMA AREA DE 10960,00 M<sup>2</sup>  
SITUADA À RUA BARROS JUNIOR, EM NOVA-IGUAÇU, E. DO RIO,  
PERTENCENTE AO SNR. JOÃO PALLUT. ESCALA 1:500

AREAS:

34 LOTES COM..... 10735,00 M<sup>2</sup>  
RECUE COM..... 215,00 M<sup>2</sup>  
AREA TOTAL..... 10950,00 M<sup>2</sup>

ARQUIVO  
N. Iguaçu  
102/52  
Projeto



O PROPRIETARIO:

*José Paulo Pallut*  
José Paulo Pallut

O ENGENHEIRO:

*João de Santa Rosa 4.262-52*  
João de Santa Rosa 4.262-52

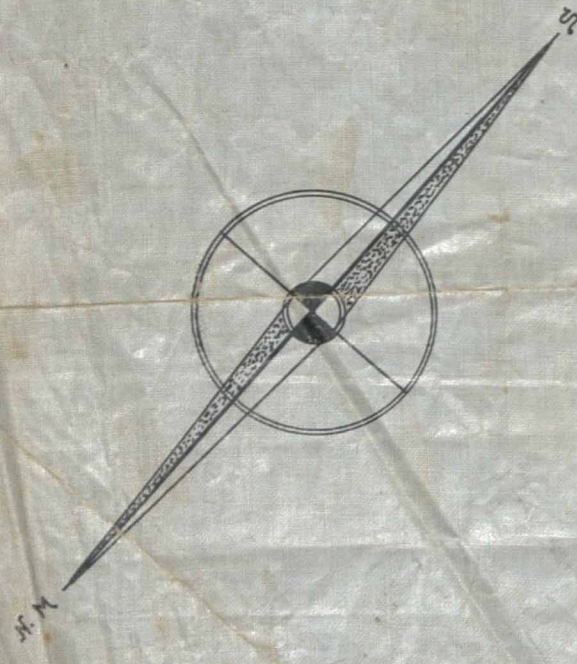
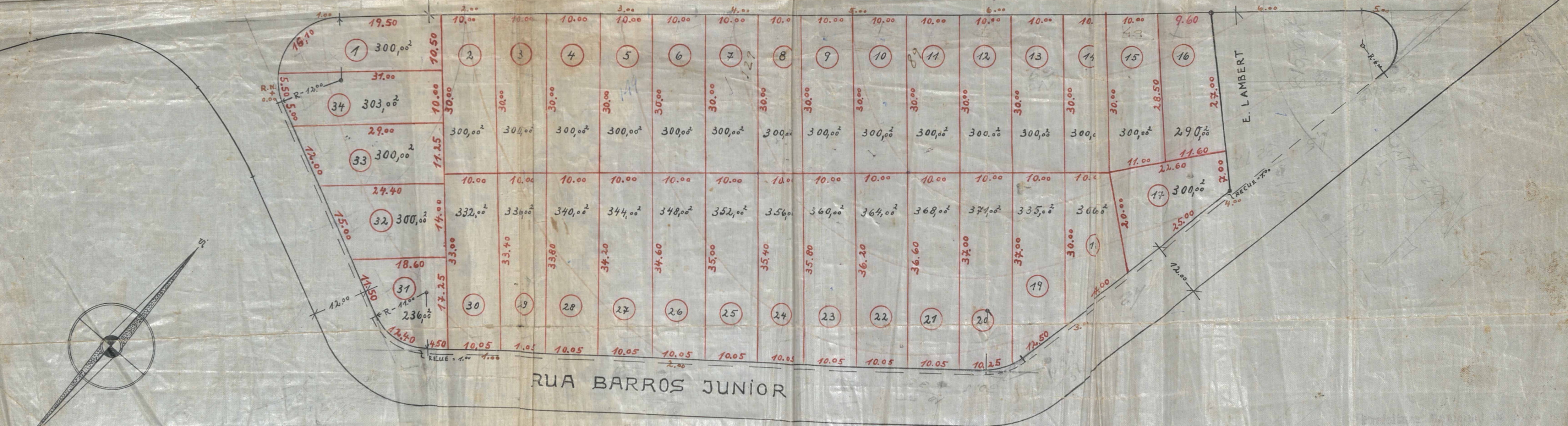

PLANO DE LOTEAMENTO  
DIVISÃO DE TERRAS  
PLANO DE LOTEAMENTO  
Lotes: 6 6 52

Lotamento alibano  
34 lotes  
4325/52



ACERVO DIGITALIZADO



**CEDIM**  
CENTRO DE DOCUMENTAÇÃO E IMAGEM  
INSTITUTO MULTIDISCIPLINAR - UFRJ



ARQUIVO DE PLANTAS