

| FICHA DE META DADOS – CEDIM 2019/1 | |
|---|---|
| Nome da Pasta | Arquivo de Plantas da Prefeitura da Cidade de Nova Iguaçu |
| Autor/Instituição | Secretaria Municipal de Infraestrutura- SEMIF/ Subsecretaria de Urbanismo de Nova Iguaçu. |
| Número de Documentos | 2 |
| Quantidade e tipo de documentação | Uma planta de loteamento |
| Dia/ Mês/Ano | 08/02/1952 |
| Série | 99/52 |
| Formato | *** |
| Resumo | O acervo contempla tanto plantas residenciais e comerciais, quanto plantas de loteamento na cidade de Nova Iguaçu na primeira metade do século XX. Depositadas junto a Secretaria Municipal de Infraestrutura-SEMIF/Subsecretaria de Urbanismo de Nova Iguaçu, a documentação possui dados como nome do proprietário, logradouro, dimensões do terreno e profissional responsável pela obra. Dentre as plantas já digitalizadas, está o prédio da câmara Municipal, edificada em 1907 sendo posteriormente ocupado pela Prefeitura Municipal até sua demolição em 1964. Loteamento de bairros inteiros como Austin, Vila Anita e Caiçara. A maior parte da documentação |



MINISTÉRIO DA EDUCAÇÃO
UNIVERSIDADE FEDERAL RURAL DO RIO DE JANEIRO
INSTITUTO MULTIDISCIPLINAR – CAMPUS NOVA IGUAÇU
CENTRO DE DOCUMENTAÇÃO E IMAGEM



| | |
|---------------------------|--|
| | encontra-se em bom estado mas também pode conter marcas de dobraduras e desgaste pelo manuseio contínuo. |
| Palavras-Chave | Planta; Nova Iguaçu; |
| Notas explicativas | *** |

99/52

PREFEITURA MUNICIPAL DE NOVA IGUAÇU



PROCESSO: _____ / _____

REQUERENTE: Prop do Espólio do Sr.

ASSUNTO: Tertuliano Pereira de Melo.

ANDAMENTO DO PROCESSO

| DESTINO | DATA | DESTINO | DATA |
|---------|------|---------|------|
| | | | |
| | | | |
| | | | |
| | | | |
| | | | |
| | | | |
| | | | |
| | | | |
| | | | |
| | | | |
| | | | |
| | | | |
| | | | |
| | | | |
| | | | |
| | | | |
| | | | |
| | | | |
| | | | |

ANEXO: Rua Antonio Melo e Tertuliano de Melo
Rua Ministro Mendonça Lima
Propjetada = Rua Francisca Melo e Lorna Castro



99/52



P. M. N. I.
ARQUIVO DA D. E.
PLANTA Nº 99/52

PLANTA DE LOTEAMENTO DE UMA ÁREA DE TERRA DE PROPRIEDADE DO ESPOSO DO Sr. TERTULIANO PEREIRA DE MELO

INVENTARIANTE: Antonio Antonio de Melo

ENGENHEIRO: Luiz Barbosa de Araújo

As ruas Antonio Melo, Rua Francisco Melo foram projetadas pelo processo 3153/53
Relações pelo processo 8807/52

ÁREA 12.672,69 M²

LIGHT AND POWER

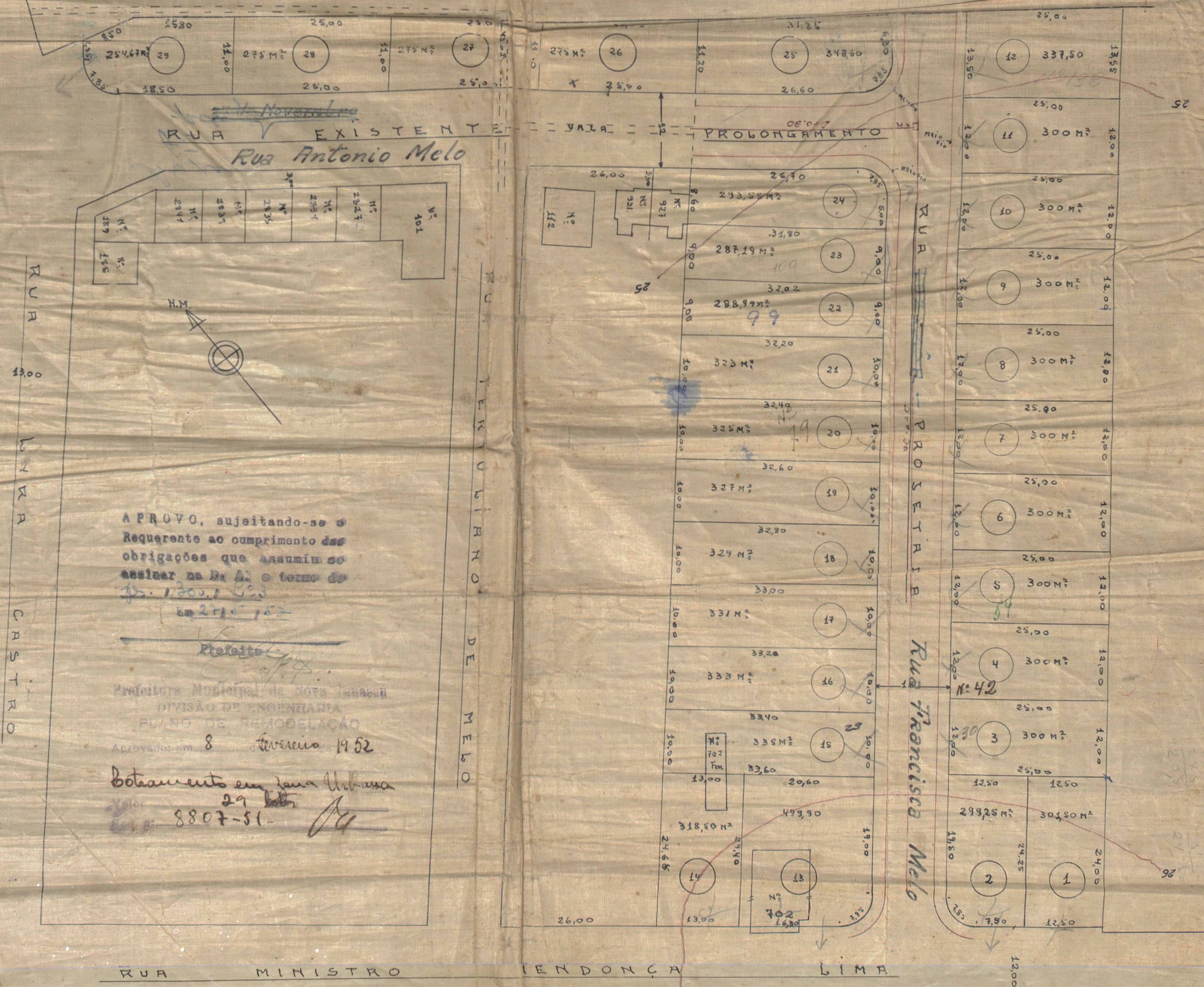

APROVO, sujeitando-se o
Requerente ao cumprimento das
obrigações que assumiu ao
assinhar na D. A. o termo de
12/01/52

Prefeito

Prefeitura Municipal de Nova Iguaçu
DIVISÃO DE ENGENHARIA
PLANO DE REMODELAÇÃO
Aprovado em 8 de fevereiro 1952

Botamento em Terra Urbana
29 lotes
8807-51

ESCALA 1:500



ACERVO DIGITALIZADO



CEDIM
CENTRO DE DOCUMENTAÇÃO E IMAGEM
INSTITUTO MULTIDISCIPLINAR - UFRRJ



ARQUIVO DE PLANTAS