

<b>FICHA DE META DADOS – CEDIM 2019/1</b>	
<b>Nome da Pasta</b>	Arquivo de Plantas da Prefeitura da Cidade de Nova Iguaçu
<b>Autor/Instituição</b>	Secretaria Municipal de Infraestrutura- SEMIF/ Subsecretaria de Urbanismo de Nova Iguaçu.
<b>Número de Documentos</b>	2
<b>Quantidade e tipo de documentação</b>	Uma planta de loteamento
<b>Dia/ Mês/Ano</b>	04/09/1952
<b>Série</b>	61/52
<b>Formato</b>	***
<b>Resumo</b>	O acervo contempla tanto plantas residenciais e comerciais, quanto plantas de loteamento na cidade de Nova Iguaçu na primeira metade do século XX. Depositadas junto a Secretaria Municipal de Infraestrutura-SEMIF/Subsecretaria de Urbanismo de Nova Iguaçu, a documentação possui dados como nome do proprietário, logradouro, dimensões do terreno e profissional responsável pela obra. Dentre as plantas já digitalizadas, está o prédio da câmara Municipal, edificada em 1907 sendo posteriormente ocupado pela Prefeitura Municipal até sua demolição em 1964. Loteamento de bairros inteiros como Austin, Vila Anita e Caiçara. A maior parte da documentação



MINISTÉRIO DA EDUCAÇÃO  
UNIVERSIDADE FEDERAL RURAL DO RIO DE JANEIRO  
INSTITUTO MULTIDISCIPLINAR – CAMPUS NOVA IGUAÇU  
CENTRO DE DOCUMENTAÇÃO E IMAGEM



	encontra-se em bom estado mas também pode conter marcas de dobraduras e desgaste pelo manuseio contínuo.
<b>Palavras-Chave</b>	Planta; Nova Iguaçu; Parque da Biquinha;
<b>Notas explicativas</b>	***

61-52

**PREFEITURA**  
Nova Iguaçu

~~[Redacted]~~

~~[Redacted]~~

~~[Redacted]~~

~~[Redacted]~~



Estado do Rio de Janeiro  
Prefeitura da Cidade de Nova Iguaçu

Perimetro 1955

P.M.N.I.  
ARQUIVO DA E.  
PLANTA Nº 6/152

# Projeto de Loteamento PARQUE DA BIQUINHA

COMITE - Comercial, Imobiliária e Territorial Ltda.

Escala - 1:1.000

pelo COMITE - Comercial, Imobiliária e Territorial Ltda.

Eng.º Civil Carlos M. S. S. - Região C.R.E.A.

APROVAÇÃO: APROVAÇÃO  
Requerente ao cumprimento das  
obrigações que cabem ao  
Assessor da D. A. e S. S. S. S.  
Em 4/9/52

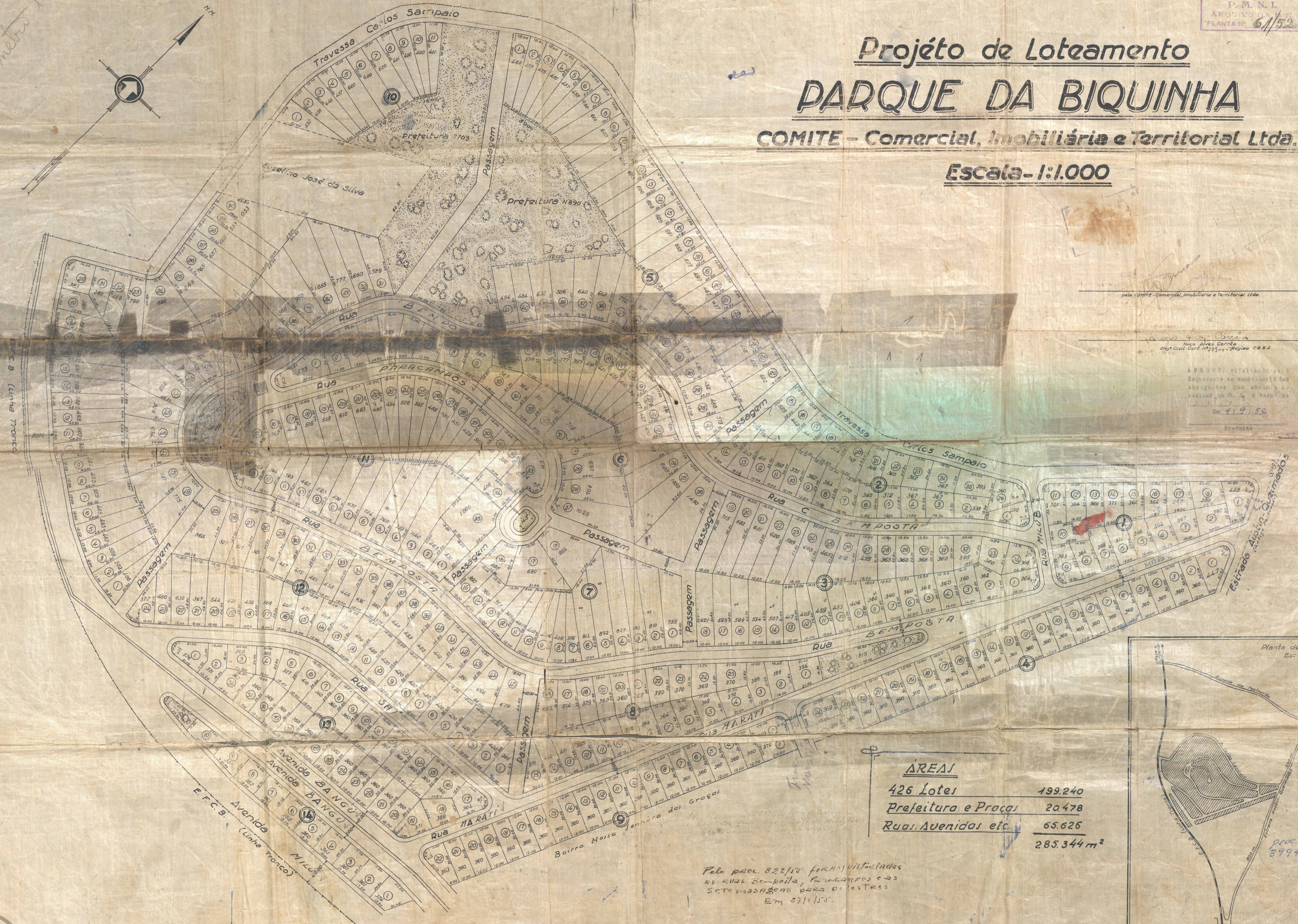

ÁREAS	
426 Lotes	199.240
Prefeitura e Praças	20.478
Ruas, Avenidas etc.	65.626
	<b>285.344 m<sup>2</sup></b>

Pelo proc. 322/50 foram quitadas  
as ruas Bempoita, Paracampo e as  
sete passagens para pedestres  
Em 27/1/55.



proc. nº 3994/62

405 TIN 29 5  
Sobramente 426 lotes  
3994/62



ACERVO DIGITALIZADO



**CEDIM**  
CENTRO DE DOCUMENTAÇÃO E IMAGEM  
INSTITUTO MULTIDISCIPLINAR - UFRRJ



ARQUIVO DE PLANTAS