

FICHA DE META DADOS – CEDIM 2019/1	
Nome da Pasta	Arquivo de Plantas da Prefeitura da Cidade de Nova Iguaçu
Autor/Instituição	Secretaria Municipal de Infraestrutura- SEMIF/ Subsecretaria de Urbanismo de Nova Iguaçu.
Número de Documentos	2
Quantidade e tipo de documentação	Uma planta de desmembramento
Dia/ Mês/Ano	21/03/1952
Série	41/52
Formato	***
Resumo	O acervo contempla tanto plantas residenciais e comerciais, quanto plantas de loteamento na cidade de Nova Iguaçu na primeira metade do século XX. Depositadas junto a Secretaria Municipal de Infraestrutura-SEMIF/Subsecretaria de Urbanismo de Nova Iguaçu, a documentação possui dados como nome do proprietário, logradouro, dimensões do terreno e profissional responsável pela obra. Dentre as plantas já digitalizadas, está o prédio da câmara Municipal, edificada em 1907 sendo posteriormente ocupado pela Prefeitura Municipal até sua demolição em 1964. Loteamento de bairros inteiros como Austin, Vila Anita e Caiçara. A maior parte da documentação



MINISTÉRIO DA EDUCAÇÃO
UNIVERSIDADE FEDERAL RURAL DO RIO DE JANEIRO
INSTITUTO MULTIDISCIPLINAR – CAMPUS NOVA IGUAÇU
CENTRO DE DOCUMENTAÇÃO E IMAGEM



	encontra-se em bom estado mas também pode conter marcas de dobraduras e desgaste pelo manuseio contínuo.
Palavras-Chave	Planta; Nova Iguaçu;
Notas explicativas	***

41/58
PROCOLO N.º

11.03.89



França
ASSUNTO

no 41/58

Estado do Rio de Janeiro
PREFEITURA MUNICIPAL DE NOVA IGUAÇU

19.....

Requerente *Alcides Esteves*

Assunto *Desmembramento*

Anexos

MOVIMENTO DO PROCESSO

DESTINO	DATA	DESTINO	DATA
1		19	
2		20	
3		21	
4		22	
5		23	
6		24	
7		25	
8		26	
9		27	
10		28	
11		29	
12		30	
13		31	
14		32	
15		33	
16		34	
17		35	
18		36	



43/52

PLANTA de DESMEMBRAMENTO
 DE UM TERRENO SITUADO NA RUA VISTA ALEGRE
 EM
 NOVA IGUAÇÚ — 1º DISTRITO

P. M. N. I.
 ARQUIVO DA D. E.
 PLANTA Nº: 41/52

N. F.

Relação pelo processo 7117/51

APROVO
 N. Iguaçu, 21 de 3 de 52
 Prefeito

Área Total = 37.852,50

Proprietario
Nicolino Esteves Valadares

Engenheiro
W. F. de S. T. de S.
 R. C. de S. 160 - 796 - D. 5º - R. 5

Proprietario
 Nicolino Esteves Valadares
 área = 20 027,50

Proprietario
 Vicente P. Medeiros
 área = 15.425,00

Juvenal dos Santos

Marrins
 Manoel
 João

Escala = 1:500

Prefeitura Municipal de Nova Iguaçu
 DIVISÃO DE ENGENHARIA
 PLANO DE LOTEAMENTO
 APROVADO em 21 de 3 de 52
 Desmembramento Urban
 8 lotes
 7117/52

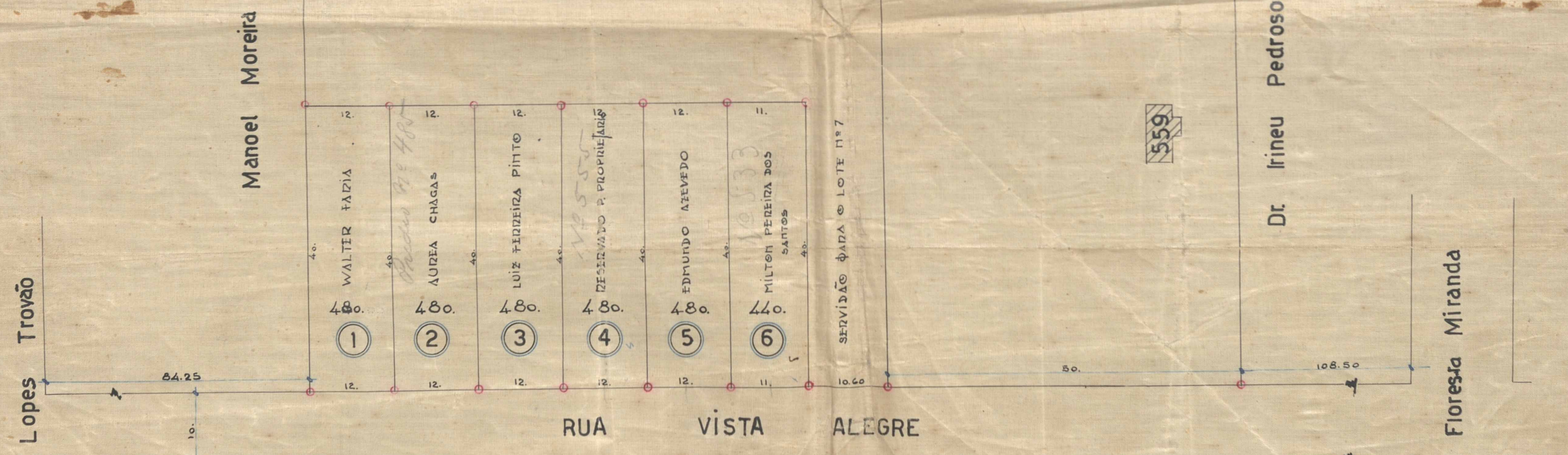

ACERVO DIGITALIZADO



CEDIM
CENTRO DE DOCUMENTAÇÃO E IMAGEM
INSTITUTO MULTIDISCIPLINAR - UFRRJ



ARQUIVO DE PLANTAS