

<b>FICHA DE META DADOS – CEDIM 2020.1</b>	
<b>Nome da Pasta</b>	Arquivo de Plantas da Prefeitura da Cidade de Nova Iguaçu
<b>Autor/Instituição</b>	Secretaria Municipal de Desenvolvimento Urbano - SMDU
<b>Número de Documentos</b>	2
<b>Quantidade e tipo de documentação</b>	Uma planta
<b>Dia/ Mês/Ano</b>	30/07/1943
<b>Série</b>	86/46
<b>Formato</b>	***
<b>Resumo</b>	O acervo contempla tanto plantas residenciais e comerciais, quanto plantas de loteamento na cidade de Nova Iguaçu na primeira metade do século XX. Depositadas junto a Secretaria Municipal de Infraestrutura-SEMIF/Subsecretaria de Urbanismo de Nova Iguaçu, a documentação possui dados como nome do proprietário, logradouro, dimensões do terreno e profissional responsável pela obra. Dentre as plantas já digitalizadas, está o prédio da câmara Municipal, edificada em 1907 sendo posteriormente ocupado pela Prefeitura Municipal até sua demolição em 1964. Loteamento de bairros inteiros como Austin, Vila Anita e Caiçara. A maior parte da documentação



MINISTÉRIO DA EDUCAÇÃO  
UNIVERSIDADE FEDERAL RURAL DO RIO DE JANEIRO  
INSTITUTO MULTIDISCIPLINAR – CAMPUS NOVA IGUAÇU  
CENTRO DE DOCUMENTAÇÃO E IMAGEM



	encontra-se em bom estado, mas também pode conter marcas de dobraduras e desgaste pelo manuseio contínuo.
<b>Palavras-Chave</b>	Planta; Nova Iguaçu; Rua Barão de Tinguá; Rua Bernardino de Mello;
<b>Notas explicativas</b>	***



86-46



Mameel Gemus Des Sontas

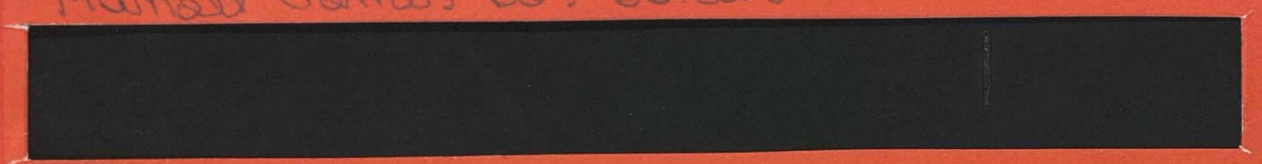

Estado do Rio de Janeiro  
Prefeitura da Cidade de Nova Iguaçu



# PLANTA

P. M. N. I.  
ARQUIVO DA D. E.  
PLANTA Nº ~~86/46~~

dos  
Terrenos e construções de propriedade do Sr. MANOEL GOMES DOS SANTOS

86/46

CIDADE DE NOVA IGUAÇU

Estado do Rio de Janeiro

P. M. N. I.  
ARQUIVO DA D. E.  
PLANTA Nº ~~86/46~~

Escala 1:400

Área total 4059,66

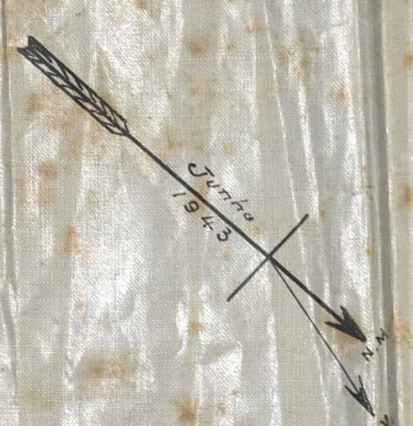

30 7 9/3  
Desmembramento

7 lote  
H. 868

RUA BARÃO DO TINGUA

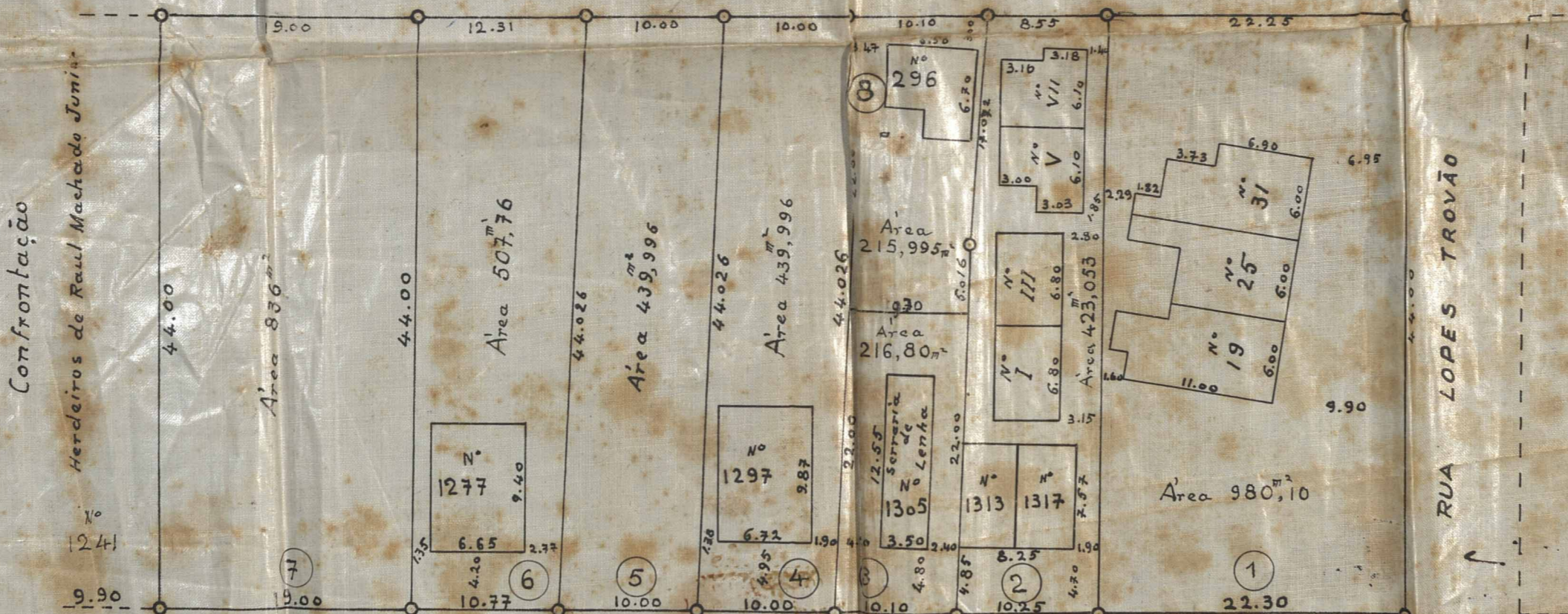

E. F. C. B.

Atílio Ribeiro  
Ag. Cart. nº 30 do C. M. E. A.





ACERVO DIGITALIZADO



**CEDIM**  
CENTRO DE DOCUMENTAÇÃO E IMAGEM  
INSTITUTO MULTIDISCIPLINAR - UFRRJ



ARQUIVO DE PLANTAS