

CORREIO DA LAVOURA

ORGÃO INDEPENDENTE

Gerente: AVELINO DE AZEREDO

REDAÇÃO E OFFICINAS:
Av. Francisco Soares, 28

DIRECTOR-PROPRIETARIO: SILVINO DE AZEREDO

ASSIGNATURAS:

Anno 108000
Semestre 68000
NUM. AVULSO 200 RS.

Anno X

DOVA IGUASSÚ

QUINTA-FEIRA, 24 DE JUNHO DE 1926

ESTADO DO RIO

N. 484

O mau serviço da Central

A irregularidade que, de certo tempo a esta parte, vai-se observando no horario da Central, muito tem prejudicado os interesses da nossa cidade.

E' geral o clamor que se levanta e com inteira justiça contra a anarchia reinante no serviço de trafego de passageiros e como consequencia inevitavel desse desmantelo repetem-se os propositos de mudança de residencia, como unico recurso contra os martyrios da Central. Na verdade o mau serviço da nossa primeira via-ferrea sacrificia todos: o pequeno operario, o funcionario publico, e proprietario e as familias, nenhum dos quaes consegue chegar á hora á officina, á repartição e a outros pontos do seu destino.

O defeito, a nosso vêr, não está na deficiência de trens, nem no pessimo estado do material. Este ultimo servirá, quando muito, para justificar os descarrilamentos, se é que pôde haver atenuante para elles, o que não se pôde admitir.

A causa unica desse pessimo serviço está no mau horario em vigor.

E' elle o causador de toda esta demora frequente, diaria, irritante, dos trens.

Modifique-se o horario, fazendo-o de accôrdo com os interesses do publico e, certo, cessarão os clamores, os aborrecimentos, as justas irritações dos passageiros.

Porque o que estraga tudo é a falta de providencia da administração da Estrada, é a sua indiferença ante a grita fundamentada contra a anarchia verificada no transporte de passageiros.

O dr. Carvalho Araujo é um bom homem, alma caridosa, digno de admiração sob esse aspecto, mas, quanto ao que diz respeito á sua actuação como director da Central já se encontram falhas de energia, ausencia de resolução e, acima de tudo, o proposito de não attender aos reclamos do publico, immensamente prejudicado nos seus interesses.

Veja-se, por exemplo, o caso dos trens S 3 e S 4, dos quaes nos occuparemos em outra occasião.

A parada desses dois trens aqui viria melhorar a sorte dos passageiros, sempre prejudicados com o pessimo serviço dos trens de pequeno percurso.

Mas, a directoria da Central absolutamente não attende aos insistentes pedidos feitos a esse proposito.

Mantem-se numa teimosia

absurda, irreductivel, impropria de um espirito sensato, como é o dr. Carvalho Araujo e, assim, não se conseguiu até hoje um meio de attenuar os prejuizos da anarchia reinante no transporte de passageiros para Nova Iguassú.

O assumpto é de grande interesse para a nossa população e a elle voltaremos no proximo numero, cumprindo assim o dever de defender esta causa, tão profundamente ligada aos destinos da nossa terra.

Uma pergunta desde já nos occorre:

Será o actual organisador de horarios da Central do Brasil um inimigo de Nova Iguassú?

Tem immediata justificativa esta interrogação no descaso com que, desde muito, está sendo tratada a nossa população quanto aos trens de passageiros.

BERNARDINO DE MELLO

A Camara Municipal desta cidade mandou erigir um busto do saudoso iguassuano cel. Bernardino Mello, na Praça Ministro Seabra.

Tal resolução representa um acto de justiça á memoria de quem muito se consagrou a esta terra, que tanto lhe deve.

Applaudimos sinceramente a idéa dessa homenagem e a nossa municipalidade, mandando executar, demonstra sua gratidão ao benemerito politico, que tanto trabalhou por esta terra, procurando servir-a com dedicacão e lealdade.

PAPEL DE EUCALYPTUS

Informam de Chicago que as experiencias feitas com a polpa do eucalyptus para a fabricacão do papel foram tão bem succedidas, que o sr. R. N. Miller, do Laboratorio da Universidade, vem fazer no Brasil um estudo minucioso sobre a conveniencia do estabelecimento de uma fabrica de papel entre nós.

Se o sr. Miller achar que as condições de producção do eucalyptus são favoraveis no nosso paiz, como não pôde deixar de achar fundará um grande estabelecimento industrial com capacidade para fabricar cincoenta toneladas diarias

Chronica

A arte medica no interior da Abyssinia, informa um jornal, é o que pôde haver de mais rudimentar.

Geralmente os «praticos» servem-se de plantas para curar os seus doentes. Mas, por vezes, nos casos de maior gravidade, empregam processos heróicos, em que tambem se torna notavel o heroismo dos pacientes.

Para curar as perebas do couro cabelludo elles raspam a cabeça do enfermo com um caco de vidro até o sangue esguichar, fazendo depois queimar lentamente uma corda em cima das feridas.

Nas affecções dos pulmões e vias respiratorias os «doutores» da Abyssinia fazem uma incisão no dorso do paciente e collocam: ali a parte mais larga de um chifre de bufalo, previamente preparada.

Pela outra extremidade o operador aspira longamente, até refinar uma boa porção de sangue do ferimento.

Contra a epilepsia, as contrações nervosas e spasmodicas, elles usam tirar sons ensurdecedores dos seus instrumentos de musica aos ouvidos dos enfermos, com o fim de espantar o espirito malefico que o persegue.

Em todas as circunstancias os enfermos dão testemunho da maior resignação, de um stoicismo inacreditavel.

As amputações são feitas, na maioria dos casos, com o auxilio de um simples facão!

PARA QUE SERVE A FOLHA

O dr. Dias Martins fez, ha tempos, num collegio e ao ar livre, interessante dissertação sobre o thema «Para que serve a folha», sendo ouvido com attenção pelos alumnos.

Sobre uma mesa junto áquelle professor encontravam-se folhas, flores, frutos e tudo que era necessario ao fim da prelecção.

Entrando no assumpto, o dr. Dias Martins, em linguagem simples, mostrou que a folha de qualquer planta serve só para uma importante cousa: preparar o alimento da mesma planta.

Explicou, então, que a folha, recebendo do sólo uma agua-dilha, que é a seiva bruta, prepara o alimento com o auxilio da luz solar, entregando-o, já então seiva elaborada, á cascã, que vai distribui-lo por toda a planta, para a feitura de flores e frutos.

Nesta altura da lição, diz uma noticia de um dos nossos jornaes, o prof. mostrou varios exemplos, apontando o mamão, cujo leite de seiva bruta se o a seiva elaborada, que se dava na natureza, e o leite de vaca, que se dá ao café e

ao algodão, dizendo que aquelle era a maior utilidade do Brasil e este era planta de grande importancia.

Depois de se referir á mandioca e á canna de assucar, mostrou aos alumnos a differença entre uma folha desenvolvida e outra rachitica, dizendo que a primeira annunciava, na sua pujança, gente que trabalhava, que aproveitava o tempo e que tem disciplina, isto é, bom agricultor, e a segunda era o signal do rachitismo, a prova evidente da preguiça, o mau agricultor.

Em toda a planta, disse, ha duas correntes: uma levando a seiva bruta e outra distribuindo a seiva elaborada.

Passou, depois, a falar sobre o valor da planta no ar que se respira, declarando:

«Ha neste um perigoso veneno—o acido carbonico, formado do carbono e do oxigenio. Pois bem, ha no ar uma pequena quantidade do veneno, quantidade que não aumenta porque a folha vem em auxilio da humanidade, pois, recebendo o acido carbonico destróe o veneno, separando o oxigenio e o carbono, que assim deixam de ser venenos para se transformarem em beneficio, o oxigenio para o ar puro que necessitamos; o carbono para o assucar, madeira, algodão, etc.»

Se a folha não fizesse esse trabalho, transformando um perigoso veneno em duas cousas indispensaveis, o mundo se extinguiria em oitenta annos.

Muito instructiva a palestra, que julgamos de interesse para os nossos leitores.

ALFREDO JARDIM

JARDINS DE NICTHEROY

Jardins de Nictheroy! Quem vos cantára, Em versos immortaes, verdura e sombras! E o suave frescor dessas alfombras, Que a luz do sol, de leve, beija e aclara!

Ninguém, talvez, aquella voz guardára, Como eu guardel no arcano de meu peito! Voz que esmorece e morre, e que, a despeito De ser longinqua e branda, inda me e' edra!

Voz que é o bulicio, o remexer da aragem Na agua, que a pedra do repuxo rói, E no tendado verde da folhagem...

Companheiros de escola ali que saudade Destes lindos jardins de Nictheroy, Em dias de «gareta» e liberdade!

EMILIO KEMP

OPILAÇÃO

Tratamento seguro e eficaz com o emprego do Phenatol, de Alfredo de Carvalho. Inumeras curas aqui e nos Estados. Milhares de attestados. Facil de usar, não exige purgantes nem dietas. A' venda nas pharmacies do Rio e dos Estados. Depositarios:

Alfredo de Carvalho e C.

Rua 2 de Abril, 1—Antiga Travessa do Senado—Rio de Janeiro.

(Ap. do D. N. S. Publica sob. n. 162 de 24 de Junho de 1917).



PONHA A FAMILIA DENTRO DO ATLAS

RUA LARGA, 132-134

Pelo commercio

Os commerciantes da cidade de Recife, informam os nossos collegas d' «A Serra», fundaram uma sociedade tanto ou quanto original nos seus fins.

Nada menos de uma sociedade de defesa contra as fallencias dolosas.

«O que se verifica actualmente, a escandalosa frequencia de fallencias destes ultimos dias, é uma resultante não só da época como da fragilidade de caracter dos nossos tempos».

Varios devem ser os factores que têm concorrido para esse triste estado de cousas e, assim, só é merecedor de elogios o commercio de Recife, organisando-se contra os exploradores da indecorosa industria das fallencias.

No nosso Estado tambem se tem feito sentir o phenomeno: quebras criminosas, como ainda não ha muito tempo occorreu na cidade de Campos.

O commercio do Brasil deve, em peso, imitar o gesto dos negociantes honestos de Recife, constituindo-se em sociedade igual para defesa de seus interesses.

DR. AMERICO VESPUCIO

— ADVOGADO —

ESCRITORIO:

Rua da Alfandega, 81 - Rio Telephone Norte n. 3824

RESIDENCIA:

Rua Barão do Tingüá, 41 Nova Iguassú—E. do Rio

QUINTA-FEIRA, 24-6-1926

Caixas ruraes

O "Diario Official" de 10 do corrente publica o decreto n. 17.339, que approva o regulamento destinado a reger a fiscalização gratuita da organisação e funcionamento das Caixas Raiffeisen e Bancos LUZZATI.

Essa attribuição ficou affectada ao Serviço de Inspeção e Fomento Agricolas do Ministerio da Agricultura.

Cada cooperativa de credito deverá remetter, para o effeito de sua constituição legal, á Directoria do Serviço referido, directamente, ou por intermedio dos inspectores agricolas:

- a) copia dos estatutos, da acta da assemblea de installação e da lista nominativa dos socios fundadores; b) mensalmente, até o dia 20 e de accordo com os modelos officiaes, os balancetes demonstrativos do respectivo movimento; c) semestralmente, até os dias 10 de julho e 10 de Janeiro, a lista nominativa dos socios e quaesquer alterações que sejam feitas nos estatutos; d) annualmente, até 31 de Março, o balanço geral acompanhado da conta de lucros e perdas.

O novo regulamento estabelece a multa de 1:000\$ a 10:000\$ ás cooperativas de credito que se recusarem a prestar informações ou prestarem informações falsas e cassação de favores e regulas de que porventura gozem.

A talho de foice

(RIMAS SEM METRO)

XIX

Tem nome de passarinho, Mas é um homem direito, Os males do zé-povinho Combate com muito geito.

Esculapio de fina casta Agindo sem mais defença (Poís, sua presença basta) Faz a cura da doença.

Profissional da Assistencia No Districto Federal, Os recursos da sciencia A todos dá por equal.

No meio de tal labuta De "lucro e perda" na sorte Vem-lhe victoria impolluta Da vida «versus» a morte.

Lá na pharmacia do Castro Ha annos tem, na consulta, Muita bondade por lastro A sciencia por catapulta.

Eil-o com gesto expedito, Que bem merece uma ode, Para ficar mais bonito Mandou raspar o bigode.

LAGARTIXA.

Trabalhos typographicos?

Nas officinas deste jornal.

Os ladrões agem

Com a deficiencia de policiamento, que actualmente se observa nesta cidade, os gatuños já começam a «trabalhar» com o mais cynico desembaraço, invadindo as casas e carregando livremente tudo que representa valor.

Na ultima semana um audacioso ladrão penetrou na casa do sr. Manoel de tal, residente na rua da Serra e de lá roubou a quantia de 100\$000 e um relógio de ouro.

Estes e outros factos criminosos aqui occorridos mostram a necessidade de se augmentar o numero de praças do destacamento local e, principalmente, fazer-se um serviço energico e assiduo de vigilancia policial, por meio de rondas regulares.

O Tribunal da Relação do E. do Rio declarou inconstitucional o imposto sobre o calçamento das ruas e que estava sendo cobrado pela Prefeitura de Nictheroy.

HUMANITOL

PODEROSO REMEDIO CONTRA A

ASTHMA, BRONCHITES agudas ou chronicas, Coqueluche, Laryngite e todas as affecções pulmonares. Centenas de medicos recebem diariamente este poderoso medicamento por reconhecerem o seu valor therapeutico.

Milhares de pessoas em uso do HUMANITOL attestam os seus prodigios nas molestias acima indicadas.

LABORATORIO PHARMACEUTICO:

A. F. Maia & C.

RUA FERNANDES GUIMARÃES, 34

Depositarios: RODOLPHO HESS & COMP.

RUA SETE DE SETEMBRO, 61 -- RIO DE JANEIRO
JOÃO LOPES--Rua 11 de Agosto, 35--S. PAULO

Licenciado pelo D. N. S. P. sob o n. 261

Uma rectificação

Pede-nos o sr. Francisco Gentil Baroni, proprietario do Cine Theatro Iguassú, declaramos não ser verdadeira a noticia da venda dessa casa de diversões, que continua de sua propriedade.

"A Voz"

Recebemos o primeiro numero deste nosso collega, que iniciou publicação a 24 do mez ultimo, no Meyer, sob a direcção do sr. Deixoto do Valle e gerencia do sr. M. Nery.

Seu programma comprehende a defesa dos interesses suburbanos e ruraes e dizendo isto é o sufficiente para mostrar o elevado objectivo que orienta o collega carioca, ao qual desejamos prosperidade.

Trabalhos typographicos?

Nas officinas deste jornal.

Nilopolis

Consoante comunicação que nos foi enviada, fazemos publico que a Pharmacia Humanitaria, dessa localidade, de propriedade do sr. Severino Lopes, acaba de fundar uma Assistencia Medica e Dentaria para soccorrer a pobreza do lugar e para os que não sendo baldos de recursos queiram gosar dos beneficios da referida Assistencia, mediante a importancia de 3\$ mensaes. Quatro pessoas da familia do contribuinte terão direito a visita medica, consultas, pequenas intervenções cirurgicas e medicamentos por preços inferiores ao commum, bem como obturações, extracções, curativos e limpeza dos dentes.

E, não ha duvida, uma boa iniciativa desse acreditado estabelecimento, a qual, estamos certos, encontrará boa acolhida no seio da população nilopolitana, pelos muitos beneficios que da mesma pode e deve esperar.

Apparelhada como se encontra com pessoal habilitado, a nova Assistencia, por certo, dar-nos á em breve os frutos da sua actuação, impondo-se no conceito da população a que pretende servir.

Parabens aos seus fundadores e gratos pela gentileza da comunicação.

"O JORNAL"

Este grande diario carioca, superiormente dirigido pela penna fulgurante de Assis Chateaubriand, completou mais um anno de brilhante existencia no dia 18 do corrente.

E' com a mais viva satisfação que enviamos ao distincto confrade nossas sinceras felicitações.

Sezões PILULAS DE CAFERANA

de Abreu Sobrinho

Rua da Lapa, 6

Tabella para o calculo do imposto sobre a renda

Do «O Jornal», do Rio, trasladamos a seguinte tabella confeccionada pelo sr. Léo de Affonseca:

Renda Global (a)	Multiplicador (b)	Diminuidor (c)
Até 10:000\$	0,005	30\$
Até 20:000\$	0,01	80\$
Até 30:000\$	0,02	280\$
Até 50:000\$	0,03	580\$
Até 100:000\$	0,04	1:080\$
Até 150:000\$	0,05	2:080\$
Até 200:000\$	0,06	3:580\$
Até 250:000\$	0,07	5:580\$
Até 300:000\$	0,08	8:080\$
Até 350:000\$	0,09	11:080\$
Superior a 350:000\$	0,1	14:580\$

Formula para o calculo do imposto global:

$$\text{Imposto} = d - (a \times b) \div c$$

EXEMPLO: Imposto Global sobre a renda liquida de... 224:685\$536, (a) inclusive os 6 contos isentos. Multiplica-se essa quantia por 0,07, (b) e do producto subtrahem-se... 5:580\$000 (c).

224:685\$536 x 0,07 = 15:727\$997 — 5:580\$000 = 10:147\$997 que é o imposto devido.

PRIZÃO DE VENTRE

TONTURAS, VERTIGENS, DOR DE CABEÇA, CÔNGESTÃO DO FIGADO

Pilulas de Jalapa

DE

Abreu Sobrinho

EM TODAS AS BOAS PHARMACIAS

(142) FOLHETIM DO «CORREIO DA LAVOURA»

O MOÇO LOIRO

POR

JOAQUIM MANOEL DE MACEDO

TOMO II -- CAPITULO XXXI

Felix em pé defronte do velho se conservava immovel, estatico como um epileptico, com os olhos fitos no rosto d'esse homem terrivel, que com sua voz aspera e grave continuou dizendo:

—Lauro de Mendonça, sr. Felix, sentindo-se protegido pela fortuna n'essa bella e generosa cidade da Bahia, creou para si uma familia, de quem se fez protector; uma familia, cada membro da qual era um pobre, de quem elle se tornava pai, um misero enfermo, a quem elle amparava e soccorria. Entre muito havia uma mulher, que a sorte tinha arrojado das ruas na iserla: essa mi-

que era minha parenta... minha mãe... minha irmã... não importa o que, essa mulher, digo eu, morava a tres legoas da cidade, a algumas braças de distancia do mar, e perto da povoação de Itapoá: ella estava lazara... um unico homem tinha verdadeira piedade de seus soffrimentos, ia mil vezes consolal-a... soccorrel-a... sem cuspir junto d'ella: era Lauro. E a lazara foi escolhida pela Providencia para rasgar o véo do crime!...

O desconhecido respirou um instante, depois proseguio: —Ha pouco menos de um anno, acabou um dia; alta ia uma noite, e donha tempe-

tade; a morfetica estava só: um filho que tinha, havia ido na manhã d'esse dia á cidade, e não podera voltar com tão tormentoso tempo: á meia noite batem á porta, e pouco depois, um mancebo todo molhado e ferido, cahe exausto de torças nos braços da morfetica. Uma embarcação carregada de algumas centenas de miseros Africanos sossobrara n'sse dia; e o dono d'ella, esse mancebo, elle só, lutára vinte horas dentro de um batel contra a furia dos ventos e do mar; finalmente, conseguindo chegar á praia de Itapoá, podera ir bater na porta da lazara, e cahira nos braços d'ella, pedindo misericordia. Passada uma hora, o naufrago sentio-se abrazado por terrivel febre... houve um momento em que teve medo de morrer... pediu um padre, e não achou quem o fosse chamar; e então elle, joven, bello, rico, cahio de joelhos aos pés de uma mulher morfetica e arrasou um segredo infame!...

Tiro de Guerra 68

Do secretario da sociedade, actualmente em fase de reorganização, foi-nos endereçada atenciosa comunicação sobre a reunião realizada no domingo ultimo, para a escolha dos cavalheiros que deverão constituir a directoria do referido Tiro.

O sr. Tte. Achilles Corrêa de Mattos, director de instrução da sociedade, logo após o resultado do pleito, convocou nova reunião para domingo proximo, 27 do corrente, ás 9 horas da manhã, para o fim de se tratar de assumptos de interesse geral, esperando o comparecimento de todos os srs. socios, interessados que são nas deliberações da proxima assembleia.

A directoria recém-escolhida, ficou assim constituída:
Presidente Honorario — Dr. Octavio Ascoli, Prefeito Municipal.

Conselho Deliberativo — Presidente, Cel. Alberto Mello, Deputado Estadual—Vice-presidente, Cel. João Telles de Bittencourt, Presidente da Camara Municipal—Director de Instrução Militar, Tenente Achilles Corrêa de Mattos, Delegado do Recrutamento—Thesoureiro, Tenente Alberto Soares—Secretario, Paulo Keller.

Conselho Fiscal—Dr. Alberto Nunes Brigagão, Promotor Publico—Cel. Nicolau Rodrigues da Silva, Secretario da Prefeitura Municipal e Cel. Peregrino Esteves de Azevedo.

Corpo de Supplentes — Cel. Rodrigo Magalhães, dr. Joaquim Maldonado, Cap. Sebastião H. de Mattos, Cap. Joaquim Restier, Euclides Pereira Baptista e Cap. Gaspar José Soares.

"MAGÉ-JORNAL"

Este conceituado semanario, que se publica em Magé, neste Estado e de que é director o sr. Agenor Coelho, entrou no seu segundo anno de vida jornalística no dia 14 do corrente.

Felicitando o collega, desejamos lhe prosperidade.

J. Maldonado
CIRURGIÃO—DENTISTA

Rua Paulo de Frontin, 12
(Ao lado da Estação)
A's terças, quintas e sabbados.
Nova Iguassú

ALFREDO MARIO BRAGA
DE ANDRADE
ADVOGADO

Causas civis, commerciaes, criminaes e orphanologicas.
Rua S. João, 181 — Tel. Norte 3540
Rio de Janeiro

Matriz de São João de Merity

Grandes festas em louvor ao glorioso padroeiro da Matriz de S. João Baptista e ao Sagrado Coração de Jesus.

De 15 a 24 de Junho de 1926

DIA 24 DE JUNHO

A's 5 horas da manhã Alvorada, por uma excellente banda de musica, que percorrerá as principaes ruas da localidade.

A's 7 horas—Missa resada, com commuhão geral.
A's 10 horas—Missa solemne, com grande orchestra, celebrada pelo Rev. Vigario Padre Eugenio Hoeltges, sermão pelo illustre sacerdote o Rev. Conego Antonio J. de Carvalho Rodrigues.

A's 4 horas da tarde—Sahirá da matriz imponente prociissão.

A' noite—Grande leilão de prendas em beneficio da Matriz.

No periodo comprehendido entre meio dia e 4 horas da tarde, haverá no Largo da Matriz, atrahente festa sportiva.

Fallecimentos

Na casa de Saude S. Raphael onde se encontrava em tratamento, veio a fallecer, no dia 20 do corrente, a senhorita Irene Mattos, filha do sr. Saturnino Augusto de Mattos e de d. Maria Carolina de Mattos e irmã do phco. cap. Sebastião H. de Mattos, proprietario da Pharmacia Fluminense, desta cidade.

A destitosa joven dessappareceu aos 19 annos de idade e deixa em nossa sociedade, onde conviveu por muito tempo e soube realçar pela graça que lhe era propria, um grande numero de boas relações. Seu fallecimento foi recebido, aqui, por entre surpresa e consternação.

O corpo, transportado para esta cidade, foi inhumado no cemiterio publico, acompanhando-o até á necropole avultado numero de parentes e amigos da extincta.

Sobre a campa, que é a de n. 656 da quadra 7, foram depositadas, além de crescido numero de palmas e ramos de flores naturaes, as seguintes corôas: Saudades de seu irmão Domingos, Saudades de Sebastião, Herminia e filhos, Saudades de Aristeu, Pequena e filhos, Saudades de José, Nayda, Alyrio e Nininha, Saudades de seu irmão Joaquim.

A' familia tão duramente ferida por esse golpe que todos nós lamentamos, enviamos as nossas sentidas condolencias.

Maria de Azevedo Cavadas
MODISTA

Executa pelos ultimos figurinos, vestidos com pontualidade e perfeição, por mais difficéis que sejam, possuindo machinas de bordar: Ponto de cadeia e Sponge, machinas de Ajour com cinco pontos differentes, fazendo bainhas de lenço e ponto a largura desejada.

Preços Modicos
RUA FRANÇA SOARES, 4
(Antiga rua da Cadeia)
NOVA IGUAÇU — P. — Rio

"CORREIO D'OESTE"

A 4 do corrente completou mais um anno de lutas este nosso preclaro collega, que se publica em Itapeperica, no Estado de Minas, sob a direcção do sr. José Henrique de Mello Nossas felicitações.

Dr. Antonio Seabra
Sobrinho

Os professores Augusto José Rodrigues da Silva Junior, Augusto Falcão Duque Estrada, professoras e adjunctas de Nova Iguassú, mandam resar missa em intensão a alma do dr. Antonio Seabra Sobrinho, no dia 28 de Junho, na Matriz desta cidade, ás 9 horas da manhã, convidando, para esse acto de caridade, os parentes e amigos do fallecido e os alumnos das escolas publicas.

Dr. José Medici
ADVOGADO

Consultas gratis
Escritorio:
Rua S. José, 44
das 11 ás 12 e das 4 ás 5 da tarde.

Rio — Central, 461
Residencia:
Rua Maria Amalia, 15

REVISTAS E JORNAES

"A Imprensa"—Sob este titulo publica-se ha treze annos em Natal, E. do R. G. do Norte, um bem feito jornal, sob a direcção do sr. Luiz da Camara Cascudo e que pela primeira vez nos visita, o que muito agradecemos.

Pharmacia Iguassú

Rua M. Floriano, 106 N. Iguassú—E. do Rio
Completo sortimento de drogas nacionaes e estrangeiras
CONSULTORIO NA PHARMACIA
CLINICA MEDICA DO
DR. MONTE-MOR FILHO
Todos os dias das 8 ás 12 horas, e em sua residencia:
RUA SEBASTIÃO LACERDA (K 11)

MALEITOL
CURA MALEITA EM SEIS DIAS
NAS DROGARIAS E PHARMACIAS

GALVÃO & C.—AV. S. JOÃO, 145—S. PAULO
1 VIDRO PELO CORREIO, 15\$000
(Ap. pelo D. N. S. P., n. 857, em 12-6-1922).

Villa Nossa Senhora de
Pompeia em Ricardo
de Albuquerque

E. F. C. B.

Terrenos quasi de graça e ao alcance de todos. Por 4\$000 o metro quadrado e em prestações mensaes de rs. 39\$600, obtém-se um terreno que será entregue após o pagamento da primeira prestação.

O operario, o soldado, o marujo, o empregado do commercio, o funcionario civil e militar, que dispõe de pequeno capital, emprega sua pequena economia em construir o seu tecto onde vae morar com sua familia.

E FICA LIVRE DO PHANTASMA HABITAÇÃO

o problema que mais preoccupa neste momento. Todos á Villa de Nossa Senhora de Pompeia, onde a construção é LIVRE e os seus terrenos são altos, secos, bem arejados e salubres.

Peçam prospectos.

Para mais informações:
AV. RIO BRANCO, 137
4º andar, sala-2-A
TELEPHONE N. 2259
De 1 ás 6 da tarde

Para visita aos terrenos em Ricardo de Albuquerque, a qualquer hora do dia.

Trabalhos typographicos?
Nas officinas deste jornal.

BEBAM
BLACK-LUZO

CERVEJA MUITO NUTRITIVA

CAFÉ

MOINHO DE OURO Não se cille V Ex em compra-o pois o mais aromatico e de sabor mais agradável

A VENDA EM TODAS AS CASAS DE CERVEJA

Escola de dactylographia
JOÃO CHAGAS

Curso pratico de dactylographia, para ambos os sexos, pelos novos methodos de ensino.

Preparam-se alumnos para o Commercio e Estrada de Ferro. Curso completo em quatro meses apenas, SEM OLHAR PARA O TECLADO da machina. Executamos, com perfeição, copias á machina e ao Mimiographo.—Mensalidade, 20\$000. Aulas: das 18 ás 22 horas.

Peçam informações á

R. OCTAVIO TARQUINO,
Nova Iguassú

DR. OCTAVIO ASCOLI
ADVOGADO

Nesta cidade de Nova Iguassú ás terças e sextas-feiras. No Rio de Janeiro, á Rua do Sario, 112 (sob.), ás segundas, quartas e sabbados.

João Barbosa Ribeiro
ADVOGADO

Residencia: R. Barão do Tingua, Nova Iguassú
Escritorio: Rua do Carmo, 70-71
Telep. Norte 276

COPIAS A MACHINA e Mimiographo—Rua Octavio Tarquino, 10—Nesta cidade.

QUINTA-FEIRA,

Commerc
PREÇOS CORRENTES

Cotações de hontem
MANTEIOA
Por kilo: 7\$000
Fina de Minas 6\$000 a
Superior 4\$000 a
Regular

FAKINHA DE TRIC
Por sacco: 46\$000 a
Brasileira 44\$000 a
Bada Nacional 42\$000 a
Nacional

TOUCINHO
Por kilo: 2\$400
Commum
MILHO

Por 60 kilos: 22\$
Fino superior
Misturado e reg. 14\$
BANHA

De Porto Alegre.
Por kilo:
Lata de 2 kilos 3\$500
Lata de 1 kilo 3\$500
Lata de 20 kilos 3\$500

De Laguna.
Por kilo:
Lata de 20 kilos 3\$400
De Itajahy.
Por kilo:
Lata de 2 kilos 4\$000
Lata de 10 kilos 3\$800
Lata de 20 kilos 3\$800

De Minas e S. Pau
Por kilo:
Lata de 20 kilos 3\$200
Lata de 10 kilos 3\$100

O Grande Remedio B
EXPOSIÇÃO INTERNA

Rio de Janeiro



FLIXIN DE NOGU

CRISTAL DE REPARATIVO DO SA
Unico de extracção ordinario
Liquor que tem o seu act
na Voz do Povo.
Soc. Americana
de S. Paulo
(Ap. pelo D. N. S. P., n. 857, em 12-6-1922)

Commercio

PREÇOS CORRENTES

Cotações de hontem.

MANTEIGA

por kilo:
Fina de Minas 7\$000 a 8\$000
Superior 6\$000 a 5\$500
Regular 4\$000 a 3\$500

FAKINHA DE TRIGO

Por sacco:
Brazileira 46\$000 a 47\$200
Banda Nacional 44\$000 a 45\$200
Nacional 42\$000 a 42\$200

TOUCINHO

Por kilo:
Cammum 2\$400 a 2\$600

MILHO

Por 60 kilos:
Fino superior 22\$ a 24\$
Misturado e reg. 14\$ a 15\$

BANHA

De Porto Alegre.
Por kilo:
Lata de 2 kilos 3\$500 a 4\$000
Lata de 10 kilos 3\$500 a 4\$000
Lata de 20 kilos 3\$500 a 4\$000

De Laguna.
Por kilo:
Lata de 20 kilos 3\$400 a 3\$800

De Itajahy.
Por kilo:
Lata de 2 kilos 4\$000 a 4\$300
Lata de 10 kilos 3\$800 a 4\$000
Lata de 20 kilos 3\$800 a 4\$000

De Minas e S. Paulo.
Por kilo:
Lata de 20 kilos 3\$200 a 3\$400
Lata de 10 kilos 3\$100 a 3\$300

HORCULANIA

77, RUA DO OUVIDOR, 77

CASA ESPECIAL EM HORTICULTURA

Sementes de hortaliças, flores e agricultura, plantas frutíferas e de ornamento — Ferramentas e utensilios de jardinagem e lavoura.

BOMBAS SUCCESS para irrigar e pulverizar, muito fortes e de longa duração.
PULVERIZADORES DE VERMOREL e de outros fabricantes, para sulfato de cobre, ácidos, petróleo, etc.

ENXOFRADORES E FOLLES DE VERMOREL para aplicação de pó.

MACHINAS PARA CORTAR GRAMA, americanas, Dewey, muito fortes e duráveis.

ARAME PARA FLORES, de qualidade superior, de todos os números.

GAIOLAS ALLEMÃS artisticas, de todos os feitios e tamanhos.

LIVROS SOBRE AGRICULTURA, industria pastoril e pequenas culturas.

SARNOL TRIPLO FLUIDO contra o carrapato no gado.

SERINGAS DE METAL, reagadores fortes de todos os tamanhos.

OBJECTOS DIVERSOS, calda bordaleza, Raphia, cera para enxertos, etiquetas de madeira e de zinco, tinta e lapis para escrever sobre o zinco, canivetes para enxertar e podar, etc.

C. A. Carneiro Leão RIO DE JANEIRO

A'S SENHORAS

recommenda-se o uso da PHILAGYNA, o melhor de todos os desinfectantes para uso intimo e privado da toilette. Composta de principios inofensivos, em reduzido volume de manteiga de cacão e inteiramente solúvel, o seu uso é facil e o seu effeito não falha nunca, nos casos de sua applicação, pelo que garante inteira tranquillidade.—Licença n. 2065.—D. N. Saude Publica, em 19-2-23.

EM TODAS AS PHARMACIAS E DROGARIAS

Para informações—CAIXA POSTAL, 412—Rio

Drogaria e Pharmacia Homœopatha

FUNDADA EM 1858

COELHO BARBOSA & C.

LABORATORIO E EXPORTAÇÃO:

RUA DE SAO JOSE' N. 5



ESCRITORIO E PHARMACIA:

RUA DOS OURIVES N. 38

Importadores e exportadores de drogas, productos chimicos e tratados dos mais acreditados fabricantes e editores da Europa e Estados Unidos.

RIO DE JANEIRO

Guarda este endereço

Drogaria Rodrigues

— DE —

Humberto Soares & Comp.

41, RUA GONÇALVES DIAS, 41

Rio de Janeiro

E' ahi onde deve comprar o seu medicamento

Energjol - Tónico poderoso e completo, medicamento que se impõe em todas as convalescências. Revigora os velhos. Fortifica os fracos. Engorda os magros. Enriquece o sangue. Desenvolve os musculos e tonifica o coração.

Em todas as pharmacias e drogarias

S. PAULO

loteria Federal

UNICA official UNICA fiscalizada pelo Governo Federal

100 CONTOS

UNICA por cujos premios responde o Thesouro

Inteiro 15\$400

UNICA extrahida á vista do publico na Capital CAPITAL: 3:000 contos com deposito de 500 contos no Thesouro

Dec. 1\$600

PREDIO PROPRIO A' RUA 1' DE MARÇO, 110.

Sabbado, 26 de Junho

Extracções diarias ás 2 1/2 e ás 3 horas aos sabbados

Pedidos de bilhetes com mais 900 reis para o porte

ENGENHO STAMATO

A Companhia Industrial «Engenho Stamato»

está trabalhando com toda actividade, para o fornecimento de engenhos na proxima moagem de canna, que funciona com officinas mechanicas e fundição á rua SANTA ROSA e rua do GAZOMETRO, 17-A.

Qualquer pedido, por carta ou telegramma, será immediatamente attendido.

CAIXA POSTAL, 429 — End. Teleg. «STAMATO» — S. PAULO

Ninguem deveria contrahir matrimonio SEM PRIMEIRO LEVURAR O SANGUE, USANDO

O ELIXIR "914"

Depurativo energico do sangue

E' um licor agradável de tomar, não ataca o estomago. E' receitado por centenas de medicos, como anti-rheumatico e anti-syphilitico. Nos casos de ezcemas, feridas, e foruncullos é sempre receitado com efficacia, como em outras doenças do sangue.

VENDE-SE EM TODA A AMERICA DO SUL

Aprovado pelo D. N. S. P. sob n. 26 de 21-2-1916.

Barbosa, Albuquerque & C.

Successores de JOSE' JOAQUIM DE OLIVEIRA BARBOSA

CASA FUNDADA EM 1864

Endereço Teleg. «Olibarbosa» — Caixa Postal 622

Armazem de Moihados por atacado, Carne secca, Assucar, Arroz, Bacalhau e Mantimentos.

IMPORTADORES E EXPORTADORES

Recebem a consignação, Café, Fumo, Toucinho, Queijos e mais generos do Paiz

COMMISSARIOS DE CAFE'

SECÇÃO DE CAFE'

Encarregado e vendedor o sr. Sabino De Robertis

Adeantamos sobre conhecimentos por intermedio das Agencias dos Bancos

Collocamos cafés a chegar mediante as amostras

RUA DO ROSARIO, 101, 102 e 104 — RIO DE JANEIRO

Banco Hypothecario do Brasil

50, AVENIDA RIO BRANCO, 50

CAIXA DO CORREIO 263 — TELEPHONE, 2329, NORTE RIO DE JANEIRO

DEPOSITO EM CONTAS CORRENTES A VISTA E

A PRAZO — HYPOTHECAS — OPERAÇÕES BANCARIAS

O Grande Remedio Brasileira

NA EXPOSIÇÃO INTERNACIONAL RIO DE JANEIRO 1922

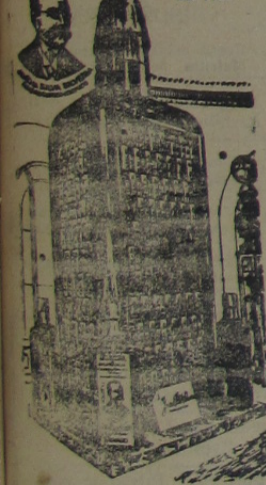

ELIXIR DE NOGUEIRA

GRANDE DEPURATIVO DO SANGUE

Uso de extraordinario consumo.

Único que tem o seu attestado na Voz do Povo.

Conhecido em todo o Brazil e Republicas Sid Americanas.

(Ap. pelo D. N. S. P., n. 88 de 23 de Setembro de 1916).

Iguassú

Iguassú—E. do Rio

es e estrangeiras

ACIA

FILMO

na residencia:

(K 11)

IAS

as

—S. PAULO

57, em 12-6-1922)

dactylographia

CHAGAS

co de dactylogra-

mbos os sexos, pe-

rhodos de ensino.

alunos para e

Estrada de Ferro,

lo em quatro me-

EM OLHAR PARA

da machina.

com perfeição,

nina e ao Mimio-

salidade, 20\$000.

18 ás 22 horas.

informações á

TARQUINO, 18

a Iguassú

AVIO ASCOLI

vogado

de Nova Iguassú,

sextas-feiras.

neiro, á Rua do Ro-

b.), ás segundas,

ados.

0

APYROL

WERNECK

MEDICAMENTO DE ACÇÃO COM-
PROVADA, CURATIVA E PREVEN-
TIVA NAS FEBRES PALUSTRES

DOSE : 2 a 6 comprimidos por dia

(Ap. pelo D. N. S. P. sob n. 453 de 19 de Setembro de 1921).



AS CRIANÇAS DE PEITO
CUIJAS MÃES OU AMAS SE TONIFICAM COM O
VINHO BIOGENICO DE GIFFONI
AUGMENTAM DE PESO e FICAM BELLAS,
ROBUSTAS e DESENVOLVIDAS.
À VENDA NAS BOAS PHARMACIAS e DROGARIAS
DEPOSITO:
DROGARIA FRANCISCO GIFFONI & C.
RUA 1.º DE MARÇO, 17 - RIO DE JANEIRO.
LIC. N.º 1.153 PUBLICA Nº 460 DE 10-9-205. (MARCA REGISTRADA)

SAL DE MACAU

O mais puro sal nacional. O mais rico em substancias alimenticias. Incomparavel nas salgas de carnes e dos pescados. Unico proprio para o gado.

APPLICAÇÃO VANTAJOSA NA
INDUSTRIA DE LACTICINIOS

O melhor producto á vendendo no
mercado

Salude todos os typos e qualidades:
Grosso, Triturado e Moido.



Importação em grande escala
das suas salinas de Macau,
no Rio Grande do Norte, a mais
importante do Brasil

SAL USINA Typo especial beneficiado Façam seus pedidos directamente

Pereira Carneiro & Comp. Limitada

COMPANHIA COMMERCIO E NAVEGAÇÃO — AVENIDA CENTRAL, 112º

Fornecimento em saccaria de Algodão, aniagem, etc. — Todos os pesos a vontade dos compradores
Caixa Postal, 383—Telep. Central, 4652—End. Tel. «Unidos»

Especifico da Grippe

EUCEINA

WERNECK

FAZ ABORTAR A INFLUENZA, VENHA OU NÃO
ACOMPANHADA DE FEBRE

(Ap. pelo D. N. S. P. sob n. 675 de 16 de Novembro de 1907)

ANTONIO PACIELLO
Commissões, Consignações e Conta Propria

End. Teleg. «Paciello» Caixa Postal 2000
Códigos: Ribeiro, Borges e A. B. C.
Carnes, verduras, couros verdes e salgados, productos ovinos do mltador
de Santa Cruz.
Xarope, leite e productos bovinos de suas estabelecimentos em Tiro C. 2000

TRAVESSA SANTA RITA, RIO DE JANEIRO

"Grande Empreza Americanopolis"

50.000 lotes de terrenos a prestações, sem juros, em S. Paulo e no Rio de Janeiro—
«PARQUE DA ESTRELLA»—entre Rio de Janeiro e Petropolis: SITUADOS na conhecida
ESTAÇÃO DA ESTRELLA, terrenos esses ao alcance de todos, pelo moderno systema de
poderem ser adquiridos por meio de modicas prestações mensaes, e COM DIREITO A
SORTEIOS.

O local, além de muito salubre, possui optima agua potavel e cachoeiras de grande
valor. E, emfim, destinado a franco desenvolvimento, sendo cortado por duas estradas de
ferro (RIO-PETROPOLIS e a RIO-MAGE'), que está sendo ultimada; pela estrada de ro-
dagem RIO-PETROPOLIS, e com comunicação pelo porto da Estrella á Bahia da Gua-
nabara.

7.946 LOTES VENDIDOS EM 8 MEZES

Proprietario : **Dr. Affonso de Oliveira Santos**

TITULOS GARANTIDISSIMOS, COM 100 ANNOS

Antecessores idoneos—Posse immediata—Maxima seriedade—Escripturas á disposição
dos interessados.

Fornecem-se tijolos gratuitamente aos compradores que quizerem construir
predios e que iniciarem as construcções até Dezembro proximo.

Para mais informações, dirijam-se á agencia :

9, Rua Ramalho Ortigão, 9

(ANTIGA TRAVESSA S. FRANCISCO)—2.º ANDAR

RIO DE JANEIRO

TYPOGRAPHIA DO "CORREIO DA LAVOURA"

Executam-se com perfeição e capricho quaesquer traba-
lhos typographicos. — PREÇOS MODICOS

AVENIDA FRANCISCO SOARES, 28

Nova Iguassú - E. do Rio

Laboratorio ABREU SOBRINHO

Especialidades Pharmaceuticas licenciadas pelo De-
partamento Nacional de Saude Publica.

PRODUCTOS	INDICAÇÕES
PILULAS DE CAFERANA	Febres palustres, Intermitentes, Maleitas, Sezões, Tremedeiras
EMULSÃO ABREU SOBRINHO	Tuberculose, Fraqueza geral, Rachitismo, crianças anemicas
Oleo de figado de Bacalhau	
Vinho tonico reconstituinte	Convalescencias, falta de apete, anemia.
XAROPE DE SAMBAHYBA	Flores brancas, Leucorrhéas, Irregularidades de menstruação
ELIXIR DE MANACA'	Ulceras, Impingens, todas as manifestações da syphilia.
XAROPE HYPOPHOSPHITO DE CAL	Tosses, fraqueza pulmonar, perda de forças.
XAROPE DE GIBERT	Molestias syphiliticas.
XAROPE PROTO IODURETO DE FERRO	Anemia, Chlorose, Lymphatisms
XAROPE DE CASCAS DE LARANJAS com iodureto de Potassio	Rheumatismo, Asthma, Gontomas, Syphilis.
PILULAS DE JALAPA	Reguladoras, Prisão de ventre, Inflamações do Baço e figado
DRAGEAS	
INGEÇÃO GLYCERINA	Gonorrhéas, recentes e antigas
OPODELDOK «UERBA»	Mordeduras de insectos, dores reumaticas, contusões, etc.
POLPA de TAMARINHO	Laxativo, refrigerante.

Agentes gerais - Araujo Freitas & C.
RUA DOS URIVEIS, 18 - RIO DE JANEIRO

Vinho Creozotado

do pharm. chila.
JOÃO DA SILVA
SILVEIRA
Poderoso Tonico
e
Médico

TRAVESSA SANTA RITA, RIO DE JANEIRO

CO
Diretor: AVELINO DE
REDAÇÃO E OFF
Av. Francisco Soares

Anno X
O mau serv
da Centra

Como já tivemos o
de dizer no ultimo numero
do jornal, sob o mesmo
supra, é grande o prejuizo
os atrasos diarios dos tr
pequeno percurso acarre
população desta cidade.
A irregularidade no
agrava-se mais pela ma
que importa dizer a ho
que o operariado, o fun
lismo, o empregado do
mercio e o artista têm c
de descer, afim de reto
exercício de suas funcçõ
o qual adquirem meios
assistencia para a familia.
Resulta dahi que é fre
perderem o dia e numa
de dificuldades financeir
mo esta é facil calcular
arranjo que isso occasio
todos os lares pobres.
De certo tempo a est
não se passa um só d
que os trens de pequen
curso partam desta cid
hora regulamentar.
O atraso é, geralmen
mais de sessenta min
dahi a enormidade do p
dos que são obrigados
utilisar dos trens da Ce
que não dispõem de out
de transporte.
As composições, desd
comotiva até o vagão
gagem, não apresentam
malidade, a não ser a
dos carros de passageiro
dadeiros ninhos de pul
percevejos e através de
palhinhas negras e esp
não é de admirar que
de um momento para
pos e viboras...
O pessoal dos trens es
cumprir seus deveres; n
to o malfadado combio
sempre sessenta, cem
minutos depois do seu
e esse atraso vai augme
nas estações do percurs
Pedro II, para dar pas
aos cabulosos trens do i
que parece andarem em
peonato de atraso.
Mas, a directoria da C
deante dos clamores da C
sa e dos protestos do ir
enormemente prejudica
o desmantelo do serviço
passageiros, devia estuda
meio de acabar com a an
lia, procurando remover a
sa, seja qual for, da irr
irregularidade.
Se os trens do interior
dam em passo de kágado
so elles fiquem com o a
não continuam com o a
pequeno percurso.
Porque a directoria da
trada não determina, por e
prio, que os trens S. M. ten
preferencia sobre os do i