

FICHA DE META DADOS – CEDIM 2019/1	
Nome da Pasta	Arquivo de Plantas da Prefeitura da Cidade de Nova Iguaçu
Autor/Instituição	Secretaria Municipal de Infraestrutura- SEMIF/ Subsecretaria de Urbanismo de Nova Iguaçu.
Número de Documentos	2
Quantidade e tipo de documentação	Uma planta de desmembramento
Dia/ Mês/Ano	19/12/1957
Série	141/58
Formato	Personalizado
Resumo	O acervo contempla tanto plantas residenciais e comerciais, quanto plantas de loteamento na cidade de Nova Iguaçu na primeira metade do século XX. Depositadas junto a Secretaria Municipal de Infraestrutura-SEMIF/Subsecretaria de Urbanismo de Nova Iguaçu, a documentação possui dados como nome do proprietário, logradouro, dimensões do terreno e profissional responsável pela obra. Dentre as plantas já digitalizadas, está o prédio da câmara Municipal, edificada em 1907 sendo posteriormente ocupado pela Prefeitura Municipal até sua demolição em 1964. Loteamento de bairros inteiros como Austin, Vila Anita e Caiçara. A maior parte da documentação



MINISTÉRIO DA EDUCAÇÃO
UNIVERSIDADE FEDERAL RURAL DO RIO DE JANEIRO
INSTITUTO MULTIDISCIPLINAR – CAMPUS NOVA IGUAÇU
CENTRO DE DOCUMENTAÇÃO E IMAGEM



	encontra-se em bom estado, mas também pode conter marcas de dobraduras e desgaste pelo manuseio contínuo.
Palavras-Chave	Planta; Nova Iguaçu; Estrada do Ambaí; Rua Amine;
Notas explicativas	***

PROJETO PARA A DIVISÃO EM LOTES, DE UM TERRENO SITUADO À ESTRADA DE AMBAÍ.
MUNICÍPIO DE NOVA IGUAÇU - 1.º DISTRITO

P. M. N. I.
ARQUIVO DA D. E.
PLANTA Nº 141/58

ESCALA: 1/500

De acordo com o despacho do Sr. Prefeito, exarado
no req. 6.788/58, foi concedida dispensa do Termo de Compromisso
no exigido pelo req. 8.152/56.
Em 16/10/58

APROVO
R. Ignácio, 22.10.58
Prefeito

- OS PROPRIETÁRIOS:
1. Noga Aumi
 2. Amefendi Ibrahim
 3. [illegible]
 4. Mohamed Ali Aumi
 5. Adel Aumi
 6. Munir Aumi Ibrahim
 7. Chaucat Aumi Ibrahim
 8. Sami Aumi Ibrahim

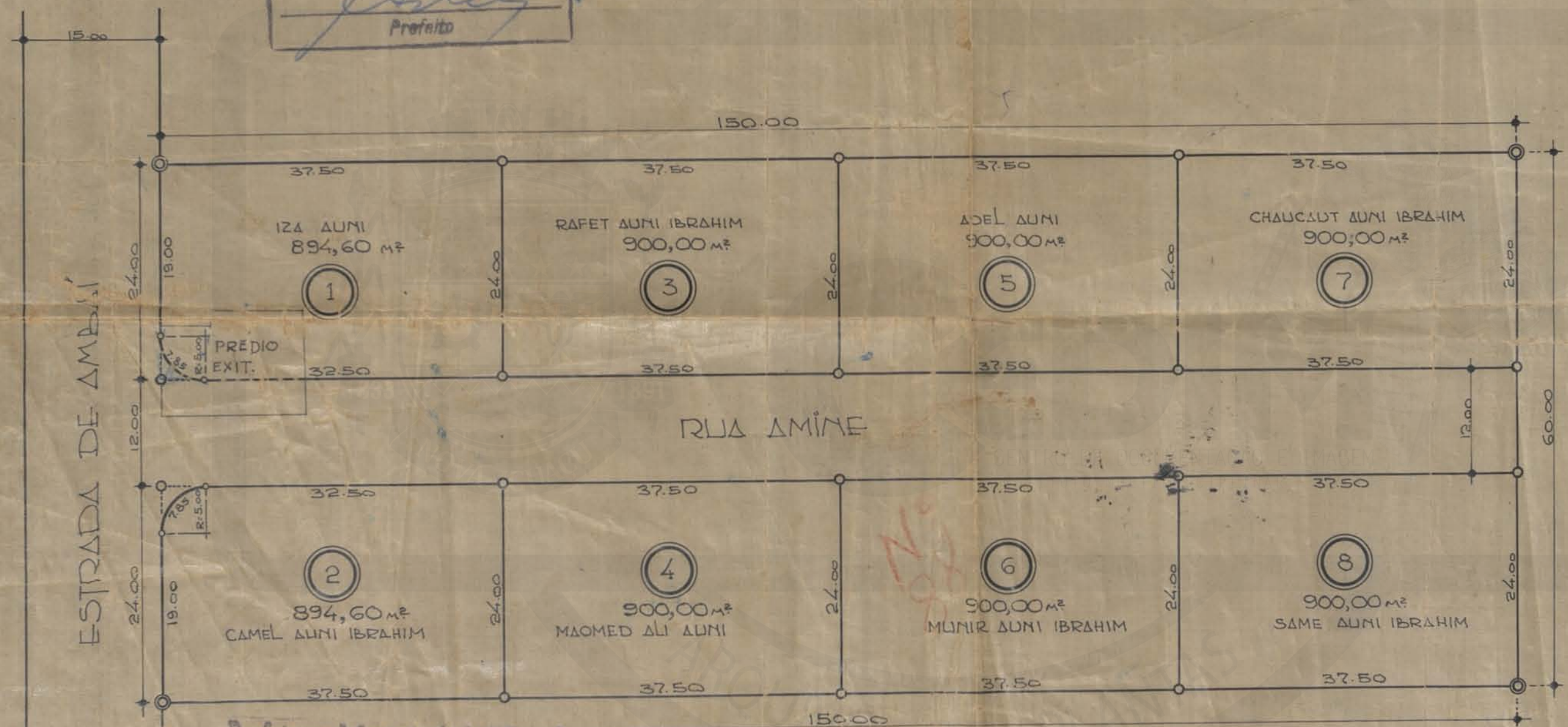

Prefeitura Municipal de Nova Iguaçu
DIVISÃO DE ENGENHARIA
PLANO DE REMODELAÇÃO
Aprovado em 19 de 12 de 57
Relatório na
Zona Urbana
Valor 8 baes (dijo 56)
Req. n.º 8152-57 (dijo 56)
Rubens Toffani

O ENGENHEIRO:
Francisco Gomes de Araújo
CART. Nº 176 C.R.E.A. - 5ª R.

